

ROMANIA  
JUDETUL SALAJ  
CONSILIUL JUDETEAN

HOTARAREA NR. 77

din 20 DECEMBRIE 1999

privind aprobarea organigramelor și a statelor de funcții pe anul 2000, pentru unitățile din subordinea Consiliului Județean Sălaj

Consiliul Județean Sălaj;

Având în vedere Expunerea de motive a președintelui Consiliului Județean Sălaj, nr.41.44 din 3 decembrie 1999 și Raportul de specialitate nr.4143 din 3 decembrie 1999 al Direcției generale economice;

Văzând prevederile art.4, 8, 15 și 17-18 din Legea nr. 154/1998 privind sistemul de stabilire a salariilor de bază în sectorul bugetar și a indemnizațiilor pentru persoane care ocupă funcții de demnitate publică, cu modificările și completările ulterioare și art.63 lit."b" din Legea nr.69/1991, republicată;

În temeiul art.66 din Legea nr.69/1991 privind administrația publică locală, republicată,

**H O T A R A S T E :**

Art.1. Se aprobă organigramele și statele de funcții pe anul 2000, pentru unitățile din subordinea Consiliului Județean Sălaj, conform anexelor nr.1-8, care fac parte integrantă din prezenta hotărâre.

Art.2. Cu ducerea la îndeplinire a prezentei hotărâri se încredințează:

.. // ..

- Direcția generală administrație, juridic și contencios;
- Direcția generală economică;
- Unitățile din subordinea Consiliului Județean Sălaj.

Art.3. Prezenta hotărâre se comunică la:

- Direcțiile prevăzute în art.2 - hotărârea cu toate anexele;
- Unitățile din subordinea Consiliului Județean Sălaj - hotărârea și anexele care le privesc.

PRESEDINTE,

Ing. Sorin Ioan Cosma



CONTRASEMNEAZA:

SECRETAR,

Mircea Chișu

HOTĂRÂRE:

Art.1. Se aprobă organizarea și starea de funcții pe anul 2000, pentru unitățile din subordinea Consiliului Județean Sălaj, conform anexelor nr.1-8, care fac parte integrantă din prezenta hotărâre.

Art.2. Cu ducerea la îndeplinire a prezentei hotărâri se încredințează:

# ORGANIGRAMA

Anexă nr. 12  
Hotărârea nr. 77 din 20. DECEMBRIE 1999

## DIRECȚIEI GENERALE PENTRU PROTECȚIA DREPTURILOR COPILULUI SĂLAJ

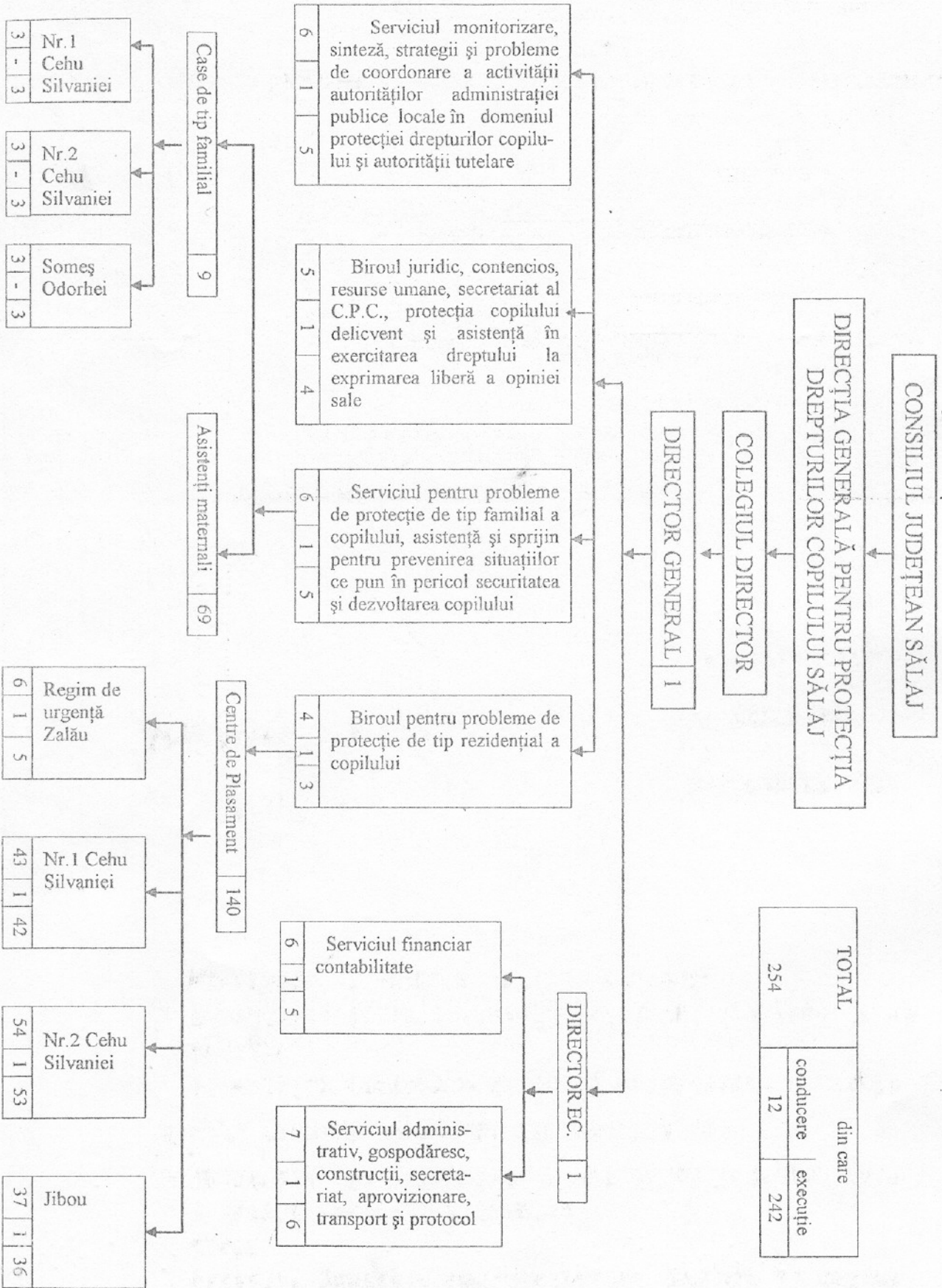

28



STAT DE FUNCTII

pe anul 2000

Anexa nr 1b  
la Hotărârea  
nr 77 din 20.12.1999

Nr. crt.	Denumirea funcțiilor	Nivelul studiilor	Numărul de posturi
1.	Director general	S	1
2.	Director economic	S	1
3.	Sef serviciu	S/M	4
4.	Sef birou	S	2
5.	Sef centru	S/M	4
6.	Inspector de specialitate	S	7
7.	Asistent social	S/PL	1
8.	Consilier juridic	S	1
9.	Inspectori	M	1
10.	Referenți	SSD /M	12
11.	Asistenți medicali	PL/M	7
12.	Infirmiere	M/G	23
13.	Medici	S	1
14.	Profesori	S	3
15.	Referenți	S	12
16.	Educatoare	M	5
17.	Invățători	M	4
18.	Instructori de educație	M	14
19.	Economiști	S	1
20.	Contabili	M	4
21.	Administratori	M	4
22.	Magazineri	M	3
23.	Casier - magaziner	M	4
24.	Analist programator aj.	M	1
25.	Dactilograf	M	1
26.	Secretar dactilograf	M	1
27.	Supraveghetor de noapte	M/G	11
28.	Muncitor bucătărie	PL/M/G	15
29.	Spălătprese	M/G	4
30.	Lenjerese	M/G	4
31.	Fochiști	M/G	3
32.	Muncitor întreținere	M/G	7
33.	Soferi	M	4
34.	Ingrijitor curățenie	M/G	12
35.	Muncitor necalificat	M/G	3
36.	Asistenți maternali	M/G	69
TOTAL			254

# ORGANIGRAMA

## DIRECTIEI PENTRU ADMINISTRAREA DRUMURILOR SI PODURILOR SALAJ

ANEXA NR. 202  
LA HOTARÂREA NR. 77  
DIN 20 DECEMBRIE 1999

TOTAL PERSONAL 29  
din care:  
- personal de conducere 4  
- personal de execuție în specialitate 20  
- muncitori și personal de deservire 5

CONSILIUL JUDETEAN SALAJ

DIRECTIA PENTRU ADMINISTRAREA DRUMURILOR SI PODURILOR SALAJ 29

DIRECTOR 1

CONTABIL SEF 1

BIROU  
ADMINISTRAREA DRUMURILOR  
COORDONAREA PATRIMONIULUI,  
SIGURANTA CIRCULATIEI  
SI PROTECTIA MEDIULUI

T	5
C	1
E	4

BIROU  
PREGATIREA, LICITAREA  
SI URMARIREA LUCRARIILOR

5
1
4

COMPARTIMENT  
PROIECTARE

3
3

COMPARTIMENT  
ASIGURAREA SISTEMULUI  
DE CALITATE, INVESTIGAREA  
RETELEI RUTIERE SI  
TEHNOLOGII NOI

2
2

COMPARTIMENT  
FINANCIAR CONTABILITATE  
PERSONAL ADMINISTRATIV  
JURIDIC

12
12

228

STAT DE FUNCTII

pe anul 1999

Nr. crt.	FUNCTIA	NIVELUL STUDIILOR	Număr posturi	Obs.
1.	DIRECTOR	S	1	
2.	CONTABIL SEF	S	1	
3.	SEF BIROU	S	2	
4.	INSPECTOR DE SPECIALITATE ING.	S	10	
5.	INSPECTOR DE SPECIALITATE EC.	S	1	
6.	TEHNICIAN TOPOGRAF	H	1	
7.	TEHNICIAN DESENATOR	H	1	
8.	CONSILIER JURIDIC	S	1	
9.	CONTABIL	M	1	
10.	ANALIST PROGRAMATOR AJUTOR	M	1	
11.	OPERATOR DATE	M	1	
12.	REFERENT PERSONAL SALARIZARE	H	1	
13.	SECRETAR DACTILOGRAF	M	1	
14.	CASIER MAGAZIONER	H	1	
15.	MUNCITOR SOFER	M-G	2	
16.	INGRIJITOR	H	2	
17.	PAZNIC	M	1	
18.	TOTAL	-	29	

STAT DE FUNCTII

pe anul 2000

Nr. crt.	Funcția	Nivelul studiilor	Nr. posturi	Observații
1.	Director	S	1	
2.	Contabil șef	S	1	
3.	Sef birou	S	1	
4.	Inspector de specialitate	S	8	
5.	Inspector	M	12	
6.	Contabil, referent I A	M	1	
7.	Referent I A	M	1	
8.	Sofer	-	1	
9.	Tractorist	-	1	
TOTAL			27	



ORGANIZAREA  
DIRECȚIEI JUDEȚENE DE PROTECȚIA PLANTELOR SĂLAJ

ANEXA Nr. 36  
la Hotărârea nr. 77  
din 20.12. 1999

TOTAL PERSONAL 27  
d.c. CONDUCERE 3  
EXECUȚIE 24

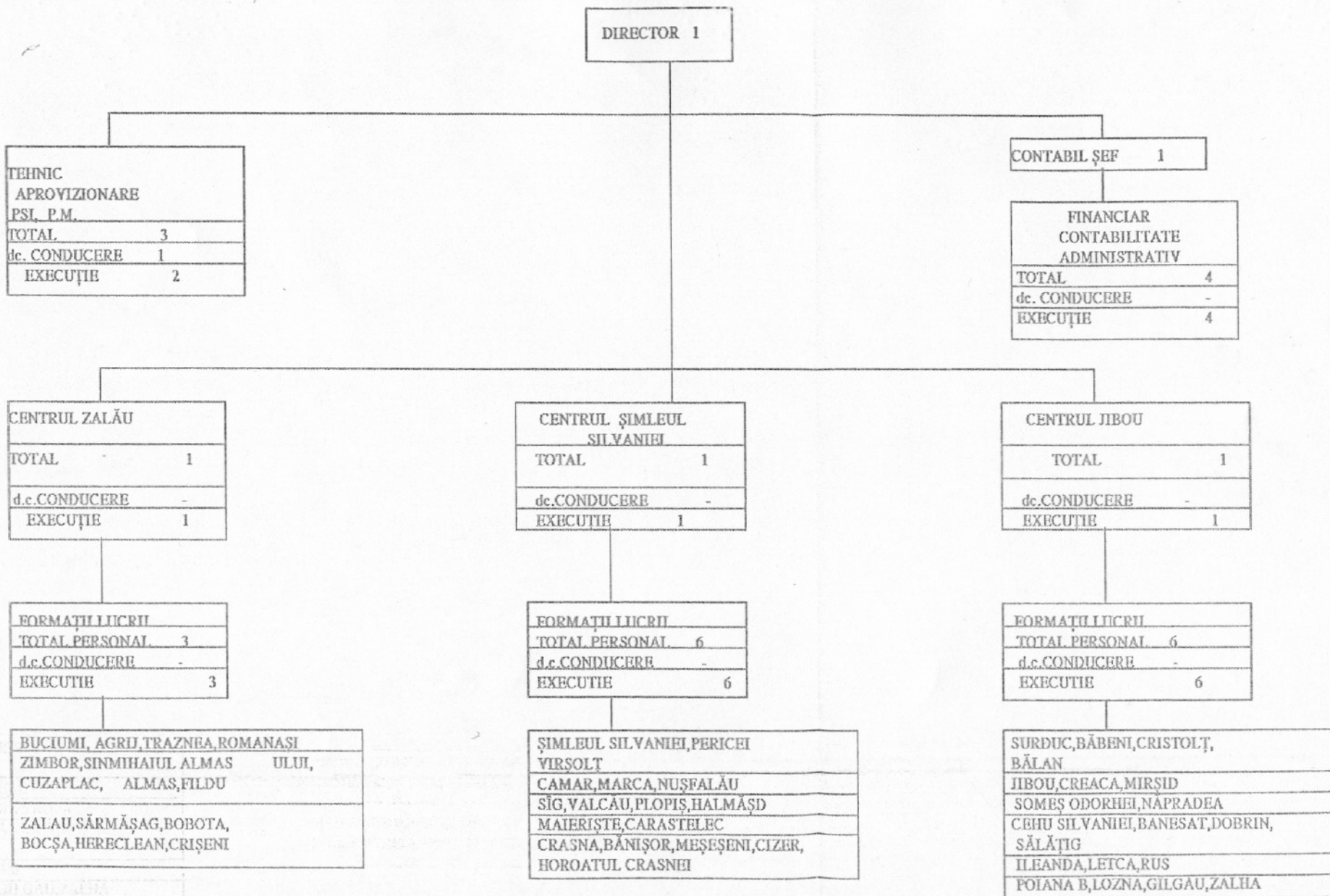

287



# ORGANIGRAMA

ANEXA NR. 40  
la HOTĂRÂREA nr. 77 din 20.12.1999

## STRUCTURII ORGANIZATORICE A CORPULUI GARDIENILOR PUBLICI SĂLAJ

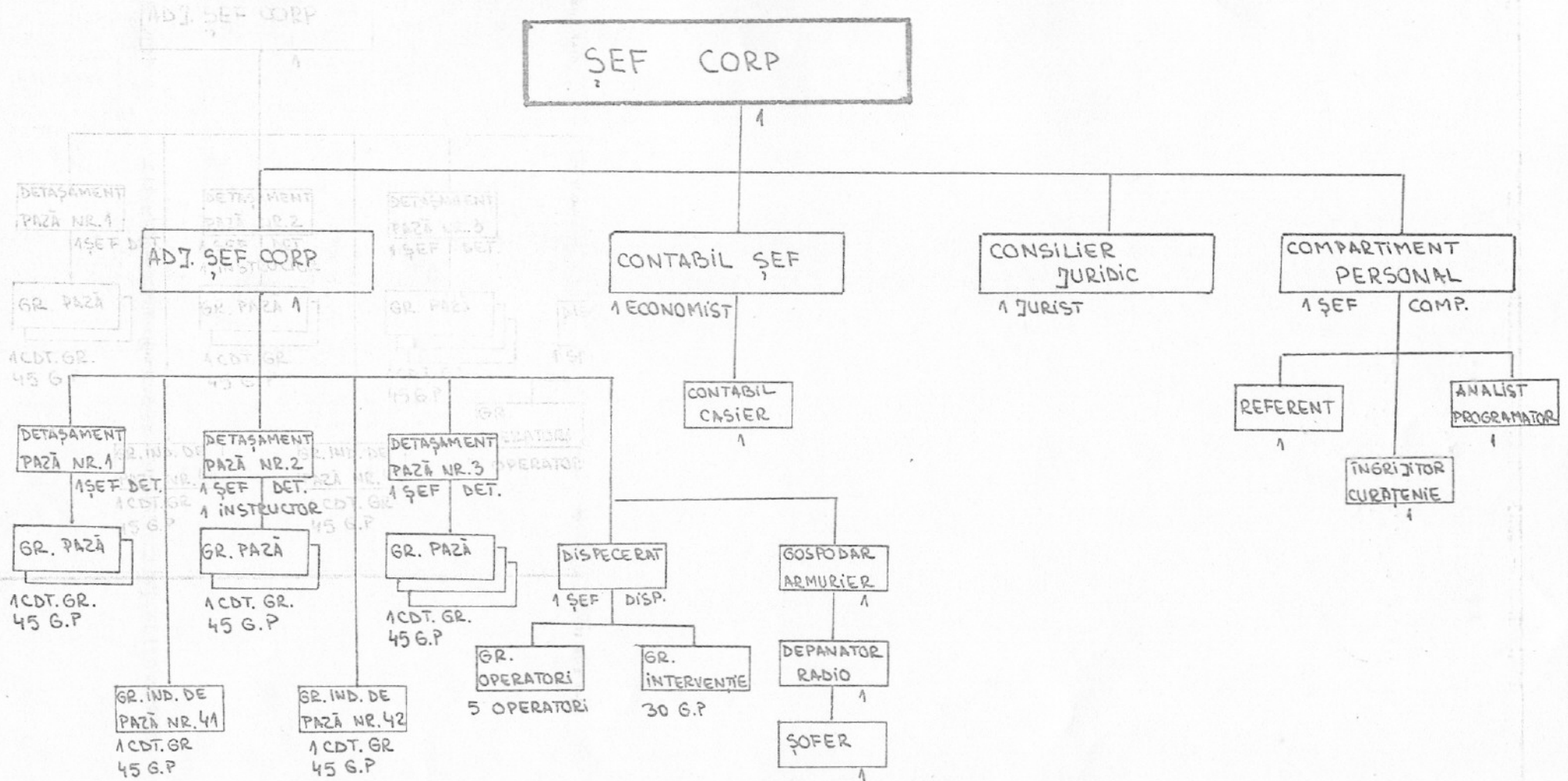

231

232

Anexa nr. 46  
la Hotărârea  
nr. 77 din 20. DECEMBRIE 19

=====  
STATUL DE FUNCTII  
=====

și numărul de personal al CORPULUI GARDIENILOR PUBLICI  
SALAJ, pe anul 2000

Nr. Crt.	F U N C T I A	NIVELUL STUDIILOR	NUMAR DE PERSONAL	OBS.
1.	Sef Corp	S	1	
2.	Adjunct șef corp	S	1	
3.	Contabil șef	S	1	
4.	Consilier juridic	S	1	
5.	Sef birou personal	S- SSD	1	
6.	Contabil-casier	M	1	
7.	Referent personal și dactilograf	M	1	
8.	Analist programator	M	1	
9.	Sef Detașament	SSD-M	3	
10.	Instructor (adj.șef det.)	SSD-M	1	
11.	Sef dispecerat	SSD-M	1	
12.	Comandanți de grupe	9 M	9	
13.	Gradian public	435 M-G	435	
14.	Operator dispecerat	5 M	5	
15.	Gospodar armurier	1 M	1	
16.	Depanator radio	1 M	1	
17.	Sofer	1 M	1	
18.	Ingrijitor curățenie	1 M-G	1	
TOTAL PERSONAL		466	466	

**ORGANIGRAMA**  
*Muzeului Județean de Istorie și Artă Zalău*

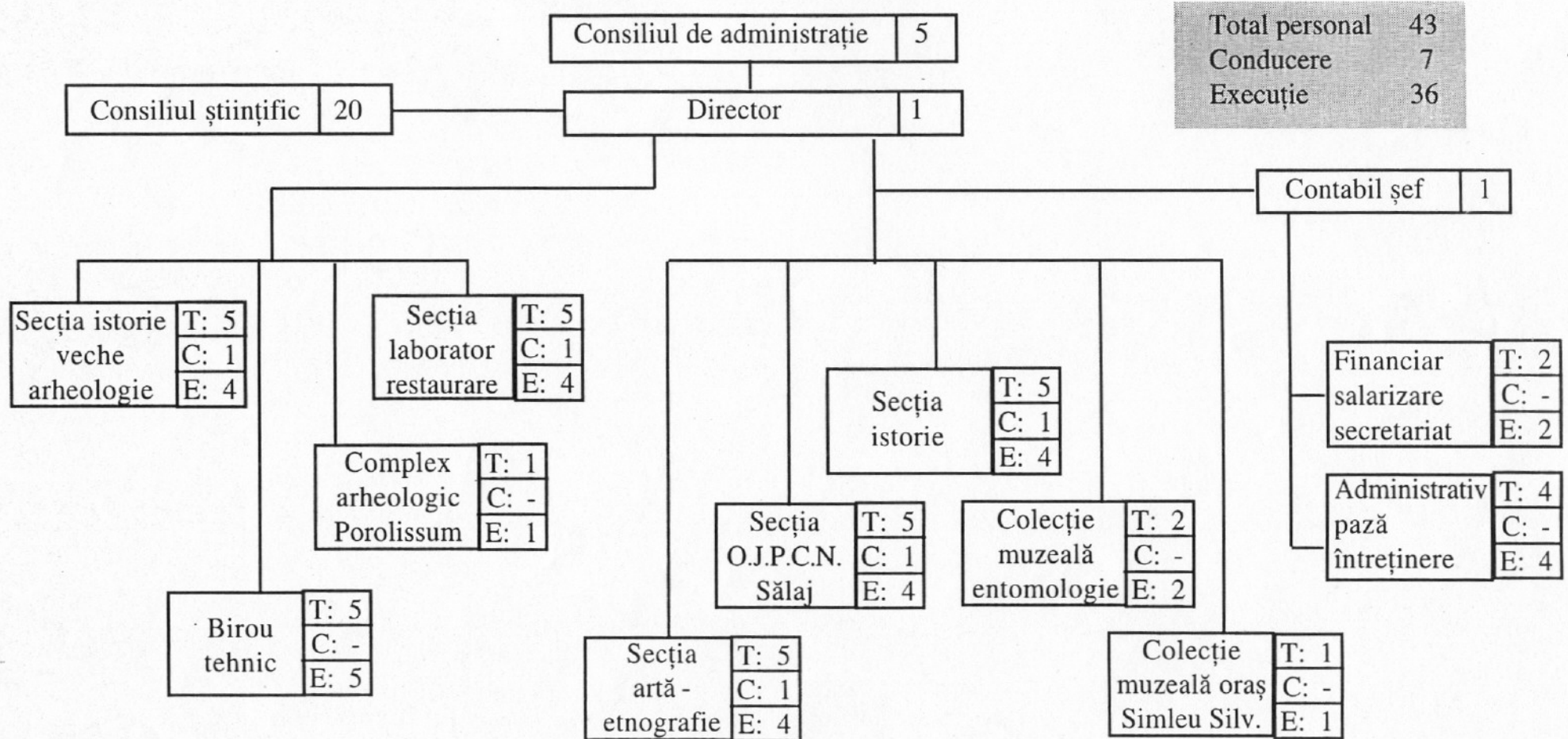

953



**A N E X A nr. 5 b**

la Hotărârea nr. 77 din 20 DECEMBRIE 1999

**STAT DE FUNCȚII  
pe anul 2000**

<b>Nr. crt.</b>	<b>FUNȚIA</b>	<b>STUDII</b>	<b>Nr.posturi</b>
1.	Director	S	1
2.	Contabil șef	S	1
3.	Șef secție	S	5
4.	Cercetător științific principal	S	5
5.	Muzeograf	S	9
6.	Restaurator	M	2
7.	Conservator	M	2
8.	Fotograf	M	1
9.	Analist programator	M	1
10.	Desenator	M	3
11.	Administrator	M	1
12.	Funcționar	M	1
13.	Referent	M	1
14.	Muncitor (șofer)	M	3
15.	Supraveghetor	M	6
16.	Paznic	G	1
	<b>TOTAL</b>		<b>43</b>

Anexa nr. 6a

la Hotărârea

nr. 77 din 20 DECEMBRIE 1999

# ORGANIGRAMĂ

TOTAL PERSONAL 29  
 A.C. CADUCERE 4  
 EXECUȚIE 25

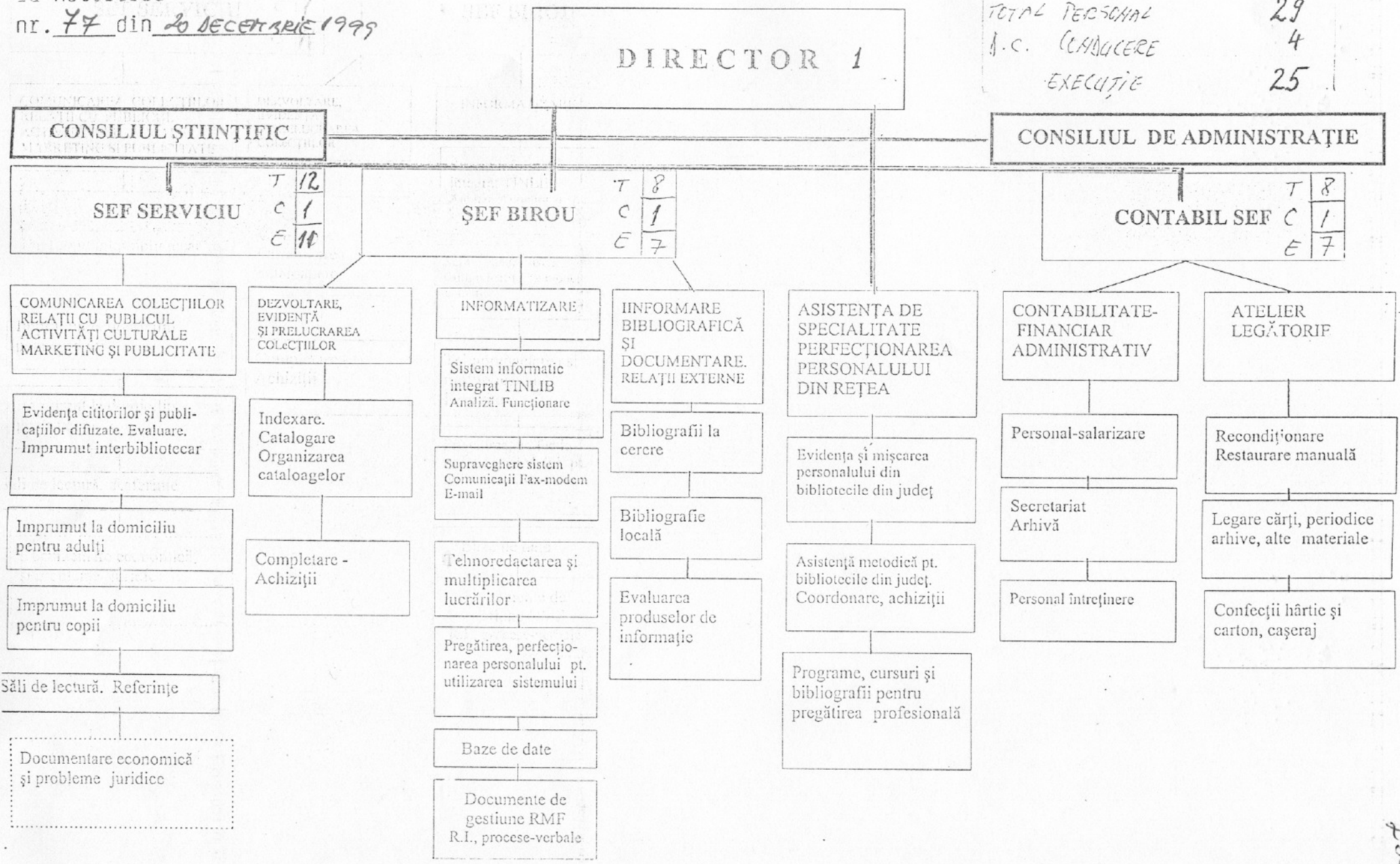

235

STAT DE FUNCȚII  
=====

pe anul 2000

Nr. crt.	Categoriile de personal pe grupe	Nivel studii	Posturi
	TOTAL GENERAL		29
	- din care:		
1.	Personal încadrat pe funcții din anexa nr.VII/4 - Cap. III - total		21
	- din care:		
	a) pe grade profesionale - TOTAL	S	17
	- din care:		
	I A	S	5
	I	S	6
	II	S	6
	b) pe trepte profesionale - TOTAL		4
	- din care:		
	I A	M	1
	I	M	2
	II	M	1
2.	Personal încadrat pe funcții din anexa VIII/1 - din care:		2
	a) Cap. I pe trepte profesionale - TOTAL	M	1
	I A		
	b) Cap. V pe grade profesionale - TOTAL	S	1
	I A		
3.	Personal încadrat pe funcții din anexa VIII/1 pe trepte profesionale - TOTAL		6
	- din care:		
	I	M-G	2
	II	M-G	3
	III	G	1
4.	Personal de conducere (din total personal)		4



**ORGANIGRAMĂ**  
 Pe anul școlar 1999 - 2000

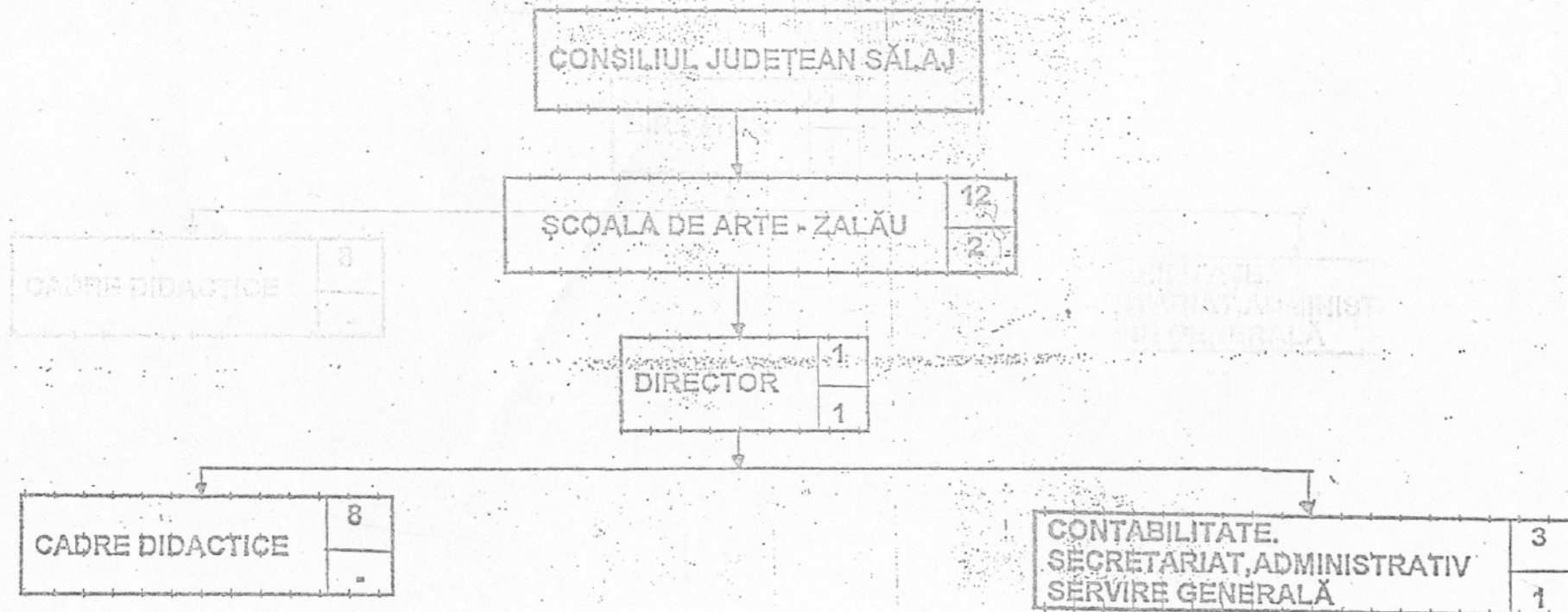

Anexa nr. 76  
la Hotărârea  
nr. 77 din 20 DECEMBRIE 19

ȘCOALA DE ARTE - ZALĂU

STAT DE FUNCȚII    STAT DE FUNCȚII

privind nivelul de studii, numărul de posturi și funcții pe anul 2000

Nr. crt	FUNCȚIA	NORME	NIVEL STUDII	NR.POSTURI
1.	Director-prof.instr.suflat	1	S	1
2.	Contabil- contabil-șef	1	M	1
3.	Profesor orgă-acordeon	1 ½	S	1 ½
4.	Profesor teorie - ist.muzicii	1	S	1
5.	Profesor pian	2	S	2
6.	Profesor chitară	1	S	1
7.	Profesor vioară	1	M	1
8.	Ansamblu instrumental	½	S	½
9.	Profesor pictură	1	M	1
10.	Secretar ½ n.	½	M.G.	½
11.	Casier ½ n.	½	M.G.	½
12.	Ingrijitor	1	G	1

TOTAL NORME : 12    TOTAL NORME : 12

CENTRUL DE CONSERVARE ȘI VALORIFICARE  
A TRADIȚIEI ȘI CREAȚIEI POPULARE SĂLAJ

ORGANIGRAMA DE FUNCȚIONARE A C.C.V.T.C.P. SĂLAJ

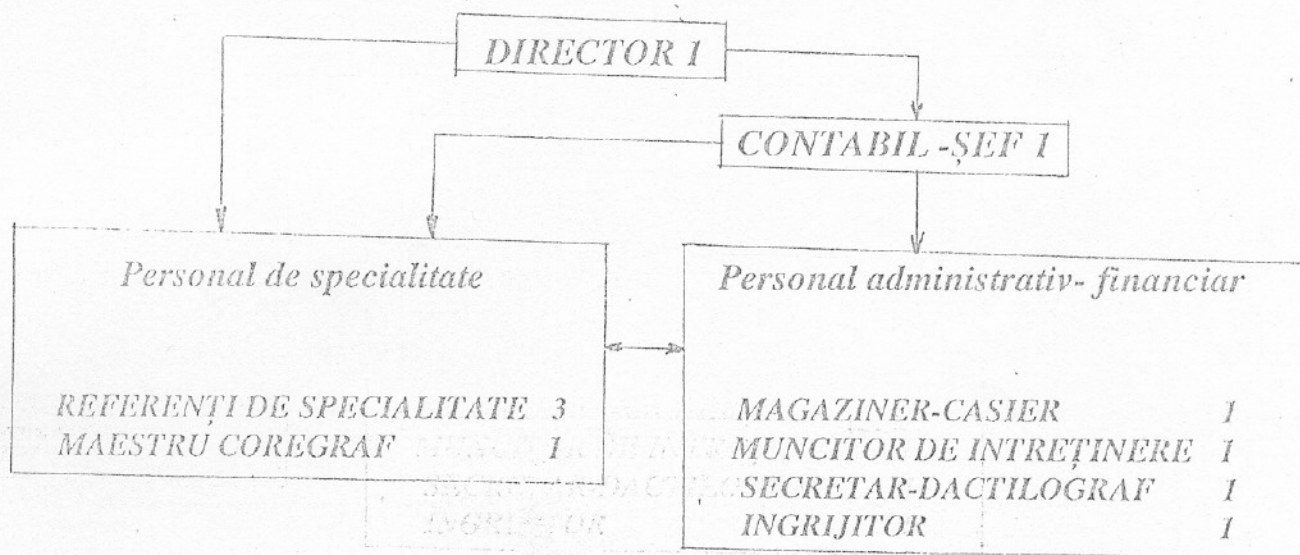



**CENTRUL DE CONSERVARE ȘI VALORIFICARE  
A TRADIȚIEI ȘI CREAȚIEI POPULARE SĂLAJ**

**STAT DE FUNCȚII**  
*valabil cu data de 01.10.1999*

<i>Nr. crt.</i>	<i>Funcții</i>	<i>Niv.stud.</i>	<i>Nr. posturi</i>
1	Referent-director	S	1
2.	Tehnician-ec.- contabil-șef	SSD	1
3..	Referent	S	1
4.	Referenți	M	2
5.	Maestru-coregraf	M	1
6.	Muncitor de întreținere	M	1
7.	Magaziner-casier	M	1
8.	Secretar-dactilograf	M	1
9.	Îngrijitor	M	1