

HOTĂRÂREA NR. 3
din 30 IANUARIE 2003

privind aprobarea numărului de posturi, organigramelor și statelor de funcții pentru instituțiile și serviciile publice din subordinea Consiliului Județean Sălaj

Consiliul Județean Sălaj;

Având în vedere:

- Expunerea de motive a președintelui Consiliului Județean Sălaj nr.217 din 16.01.2003;

- Raportul de specialitate a Serviciului Organizare, Salarizare și Resurse Umane nr.218 din 16.01.2003;

- art.104 lit.b) din Legea nr.215/2001;

- art.28 din Legea nr.631/2002 privind bugetul de stat pe anul 2003 și din anexa nr.10 la aceasta;

- art.8 din Ordonanța de Urgență a Guvernului nr.24/2000 privind sistemul de stabilire a salariilor de bază pentru personalul contractual din sectorul bugetar aprobată prin Legea nr.383/2001, cu modificările și completările ulterioare;

- art.3, 4, 8 alin.(3), 16, 17 alin.(1)-(2) și 18 din Legea nr.154/1998 privind sistemul de stabilire a salariilor de bază în sectorul bugetar și a indemnizațiilor pentru persoane care ocupă funcții de demnitate publică, cu modificările și completările ulterioare;

- art.2 alin.(1)-(2) din Ordonanța de Urgență a Guvernului nr.192/2002 privind reglementarea drepturilor de natură salarială ale funcționarilor publici.

În temeiul art.109 din Legea nr.215/2001 privind administrația publică locală, modificată și completată,

HOTĂRĂȘTE :

Art.1. Se aprobă numărul de posturi, organigramele și statele de funcții pentru instituțiile și serviciile publice din subordinea Consiliului Județean Sălaj, conform anexelor nr.1 a, 1 b, 2 a, 2 b, 3 a, 3 b, 4 a, 4 b, 5 a, 5 b, 6 a, 7 a, 7 b, 8 a, 8 b, 9 a, 9 b, 10 a, 10 b, 11 a și 1 b care fac parte integrantă din prezenta hotărâre.

Art.2. Cu ducerea la îndeplinire a prezentei hotărâri se încredințează:

- Direcția Generală pentru Protecția Drepturilor Copilului Sălaj;
- Direcția pentru Administrarea Domeniului Public, Privat și Dezvoltare Rurală Sălaj;
- Direcția Județeană pentru Protecția Plantelor Sălaj;
- Muzeul Județean de Istorie și Artă;
- Biblioteca Județeană "Ioniță Scipione Bădescu" Sălaj;
- Școala Populară de Artă Zalău;
- Centrul de Conservare și Valorificare a Tradiției și Creației Populare Sălaj;
- Centrul de Consultanță Agricolă Sălaj;
- Corpul Gardienilor Publici Sălaj;
- Centrul de Integrare prin Terapie Ocupațională pentru Persoane cu Handicap Bădăcin;
- Direcția Economică;
- Serviciul Organizare, Salarizare și Resurse Umane.

Art.3. Prezenta hotărâre și anexele se comunică după cum urmează:

a) Hotărârea și anexele: 1 a, 1 b – 11 a, 11 b la

- Direcția Juridică și Administrație Locală;
- Direcția Economică;
- Serviciul Organizare, Salarizare și Resurse Umane.

b) Hotărârea și anexele care se referă la instituția sau serviciul public în cauză.

PREȘEDINTE,

Leontin Bordaș

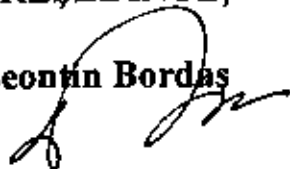
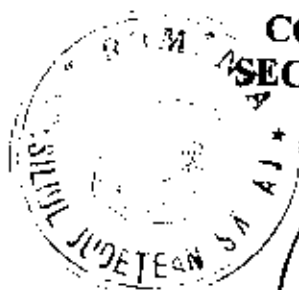
CONTRASEMNEAZĂ:
SECRETARUL GENERAL
AL JUDEȚULUI,
Mircea Chișu

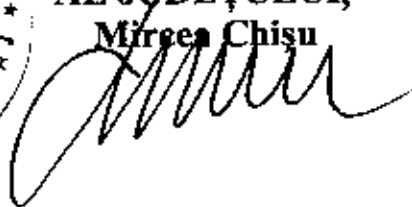

STAT DE FUNCȚII PE ANUL 2003

Anexa nr 16
la Hotărârea nr 3
din 30.04. 2003

Nr. crt	Denumirea funcțiilor	Nivelul studiilor	Numărul de posturi
1	Director general	S	1
2	Director general adjunct	S	2
3	Șef serviciu	S	3
4	Șef birou	S	1
5	Șef centru	S/M	6
6	Consilieri	S	10
7	Consilier juridic	S	3
8	Inspector de specialitate	S	14
9	Referent de specialitate	S	15
10	Referent de specialitate	SSD	1
11	Psiholog	S	5,5
12	Psihopedagog	S	3,5
13	Medic	S	6
14	Logoped	S	2
15	Fiziokinetoterapeut	S	1,5
16	Asistent social	S	3,5
17	Inspector	M	4
18	Referent contabil	M	5
19	Referent	M	15
20	Instructor educație	M	40
21	Supraveghetor noapte	M/G	27
22	Stenodactilograf	PL	1
23	Asistent medical	PL/M	21
24	Analist programator ajutor	M	1
25	Infirmiere	M/G	36
26	Administrator	M	6
27	Casier magazinier	M	5
28	Muncitor întreținere	M/P	7
29	Fochist	M/P	6
30	Șofer	M/G	7
31	Pantofar	M/G	1
32	Lenjereasă/croitor	M/G	6
33	Spălătoreasă	M/G	8
34	Îngrijitor curățenie	M/G	14
35	Muncitor bucătar	M/G	20
36	Paznic	M/G	5
37	Muncitor necalificat	M/G	3
38	Asistent maternal profesionist	M/G	161
	TOTAL		477

Total funcții publice, din care:

- conducere

- execuție

53

13

40

Total personal contractual:

424

DIRECȚIA PENTRU ADMINISTRAREA DOMENIULUI PUBLIC PRIVAT ȘI DEZVOLTARE RURALĂ SĂLAJ

ANEXA NR. 2a
LA HOTĂRÂREA NR. 3
DIN : 30.01.2003

CONSILIUL JUDEȚEAN
SĂLAJ

DIRECTOR 1

NR. CR.	CATEGORIA FUNCȚIEI	NUMAR POSTURI
1.	Funcții publice	23
2.	Personal contractual	13
3.	Total	36

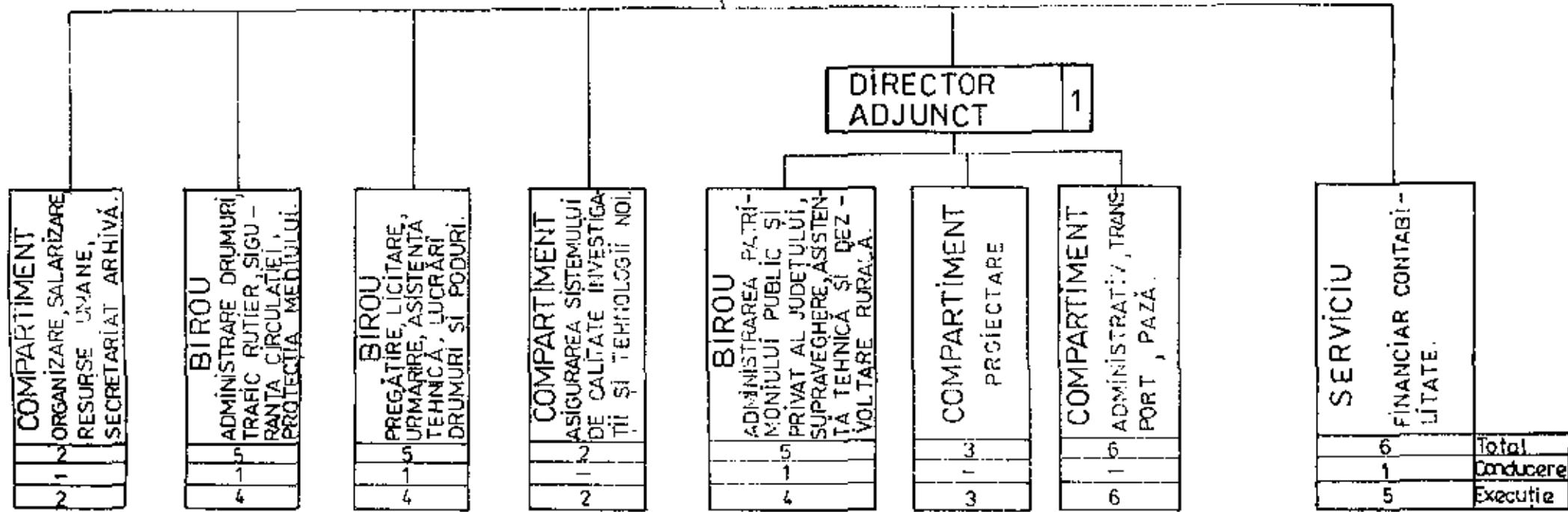

STAT DE FUNCTII
pe anul 2003

Nr. Crt.	FUNCTIA	NIVEL STUDII	NR. POSTURI	OBS
1.	- Director	S	1	
2.	- Director adjunct	S	1	
3.	- Şef serviciu	S	1	
4.	- Şef birou	S	3	
5.	- Consilier	S	13	
6.	- Inspector de specialitate	S	2	
7.	- Referent	M	2	
8.	- Analist programator ajutor	M	2	
9.	- Operator date	M	1	
10.	- Tehnician topograf	M	1	
11.	- Tehnician desenator	M	1	
12.	- Secretar dactilograf	M	1	
13.	- Casier-magazioner	M	1	
14.	- Muncitor calificat	M.G	3	
15.	- Îngrijitor	M.G.	2	
16.	- Paznic	M.G	1	
TOTAL PERSONAL			36	

TOTAL FUNCTII PUBLICE = 23

Din care:

- conducere=6
- execuție = 17

TOTAL PERSONAL CONTRACTUAL=13

ORGANIGRAMA DIRECTIEI JUDETENE PENTRU PROTECTIA PLANTELOR SALAJ

Total personal = 19
din care: CONDUCERE = 3
EXECUTIE = 16

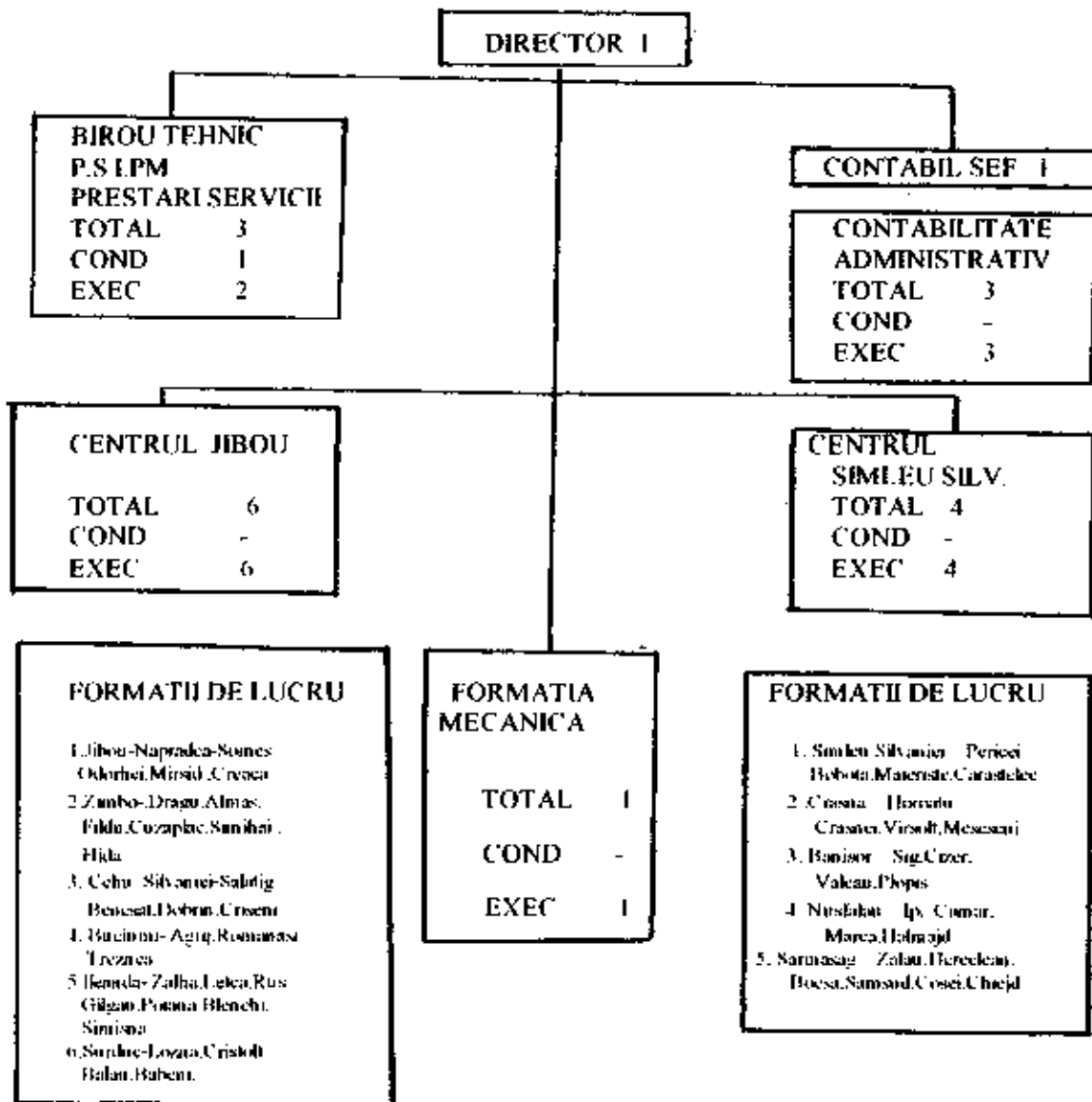

STAT DE FUNCTII
 pe anul 2003

Nr.crt.	Funcția	Nivelul salariilor	Numar posturi	Obs.
1.	Director	S	1	
2.	Contabil sef	S	1	
3.	Sef birou	S	1	
4.	Inspector de specialitate	S	7	
5.	Inspector	M	5	
6.	Contabil – referent IA	M	1	
7.	Referent IA	M	1	
8.	Sofer	-	1	
9.	Tractorist	-	1	
	TOTAL		19	

TOTAL FUNCTII PUBLICE
 FUNCTIONARI PUBLICI - 7
 din care:
 CONDUCERE - 3
 EXECUTIE - 4

la Hotărârea nr. 3
din 30.04.2003

ORGANIGRAMA
Muzeului Județean de Istorie și Artă Zalău

Total personal	38
Conducere	6
Execuție	32

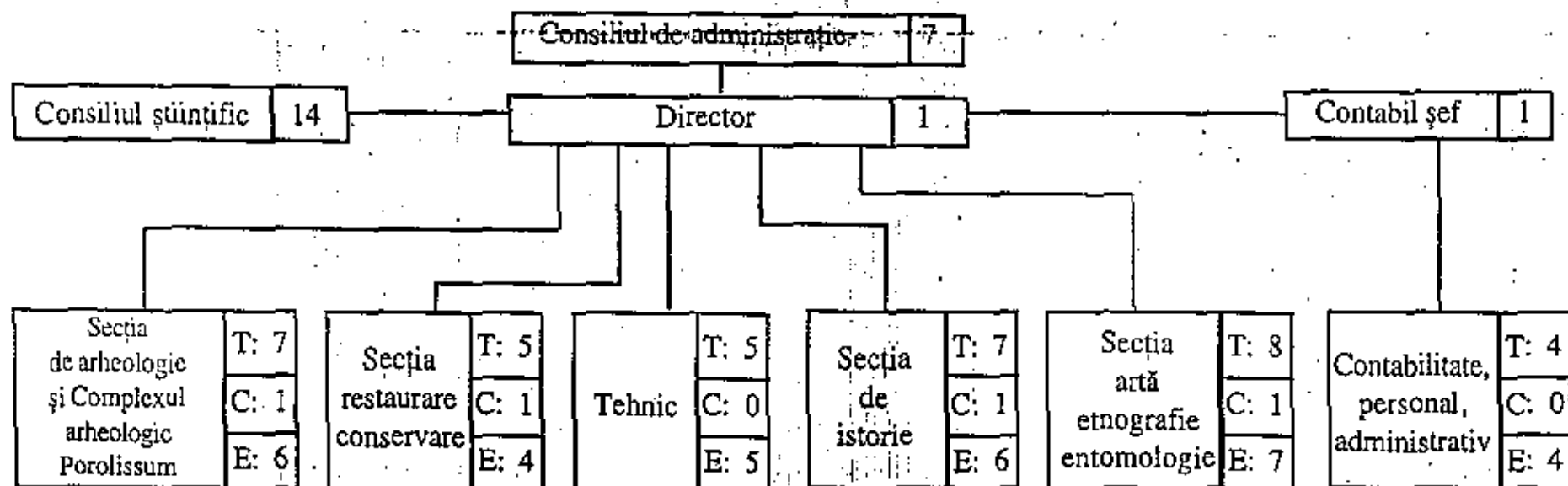

STAT DE FUNCȚII

Nr. crt.	Funcția	Studii	Număr posturi
1.	Director	S	1
2.	Contabil șef	S	1
3.	Cercetător științific principal	S	9
4.	Muzeograf	S	8
5.	Restaurator	M	2
6.	Conservator	SSD	1
7.	Conservator	M	2
8.	Fotograf	M	1
9.	Analist programator	S	1
10.	Desenator	M	2
11.	Administrator	M	1
12.	Funcționar	M	1
13.	Referent	M	1
14.	Muncitor	M	2
15.	Supraveghetor	M	4
16.	Paznic	M	1
	TOTAL		38

TOTAL PERSONAL = 38
 1. Funcționari publici = 7
 - conducere = 6
 - execuție = 1
 2. Personal contractual = 31
 - conducere = -
 - execuție = 31

**ORGANIGRAMA
BIBLIOTECHII JUDEȚENE
„IONIȚĂ SCIPIONE BĂDESCU” SĂLAJ**

Anexă nr. 5 a
la Hot. nr. 3
din 30.02.2003



TOTAL PERSONAL 31
din care:
Funcții publice 4
Personal contractual 27

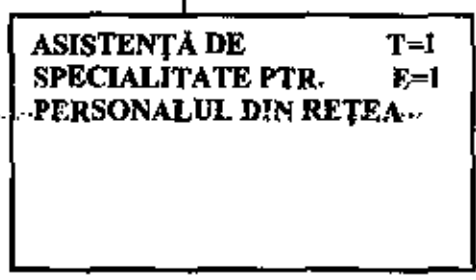
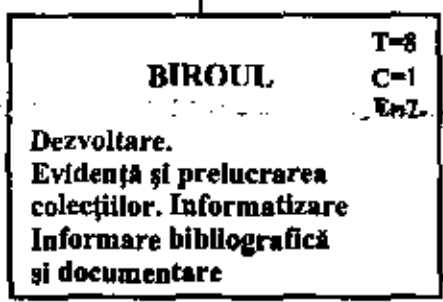
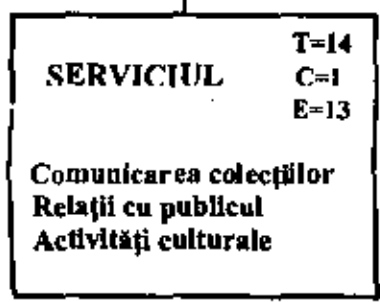
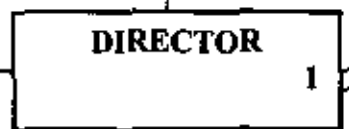

Evidența cititorilor și publicațiilor difuzate.
Evaluare. Împrumut interbibliotecar

Depozite

Împrumut la domiciliu pentru adulți

Împrumut la domiciliu pentru copii

Săli de lectură
Referințe
Periodice
Internet

Catalog electronic
OPAC

Sistem inf. Integrat
TINLIB. Analiză.
Funcționare

Supraveghere sistem.
Comunicații Fax-
modem. E-mail

Tehnoredactare și
multiplicare

Pregătirea, perfecț.
personalului ptr.
utilizarea sistemului

Baze de date

Generator rapoarte.
Documente de gestiune

Indexare.
Catalogare.
Organizarea
catalogelor

Bibliografii la
cerere

Bibliografie locală

Produce de
informație

Evidența și mișcarea
personalului din bibliotecile
din județ

Asistență metodică ptr.
Bibliotecile din județ

Programe, cursuri, bibliografii
ptr pregătirea profesională

Personal-salarizare

Secretariat. Arhivă

Personal întreținere

Recondiționare
Restaurare manuală

Legare cărți, periodice,
arhive, alte materiale

Confecții hârtie și carton
Cascat

STAT DE FUNCȚII
pentru BIBLIOTECA JUDEȚEANĂ "Ioniță Scipione Bădescu"

Nr. crt.		DENUMIREA FUNCȚIEI		Nivelul studiilor	Număr posturi
		De conducere	De execuție		
1.	Funcții publice	Director	Consilier - Bibliotecar	S	1
		Contabil șef	Consilier	S	1
		Șef serviciu	Consilier - Bibliotecar	S	1
		Șef birou	Consilier - Analist-programator	S	1
	TOTAL FUNCȚII PUBLICE				4
2.	TOTAL PERSONAL CONTRACTUAL DIN CARE:				27
			de specialitate		20
			- bibliotecari	S	10
				SSD	6
				M	3
			- mânăuitor carte	M/G	1
			administratie și deservire		7
			- funcționar	M	1
			- operator	M	1
			- muncitori	M/G	3
			- îngrijitor	M/G	2
TOTAL GENERAL:					31

ORGANIGRAMA ȘCOLII POPULARE DE ARTĂ - ZALĂU

Pe anul școlar 2002 - 2003

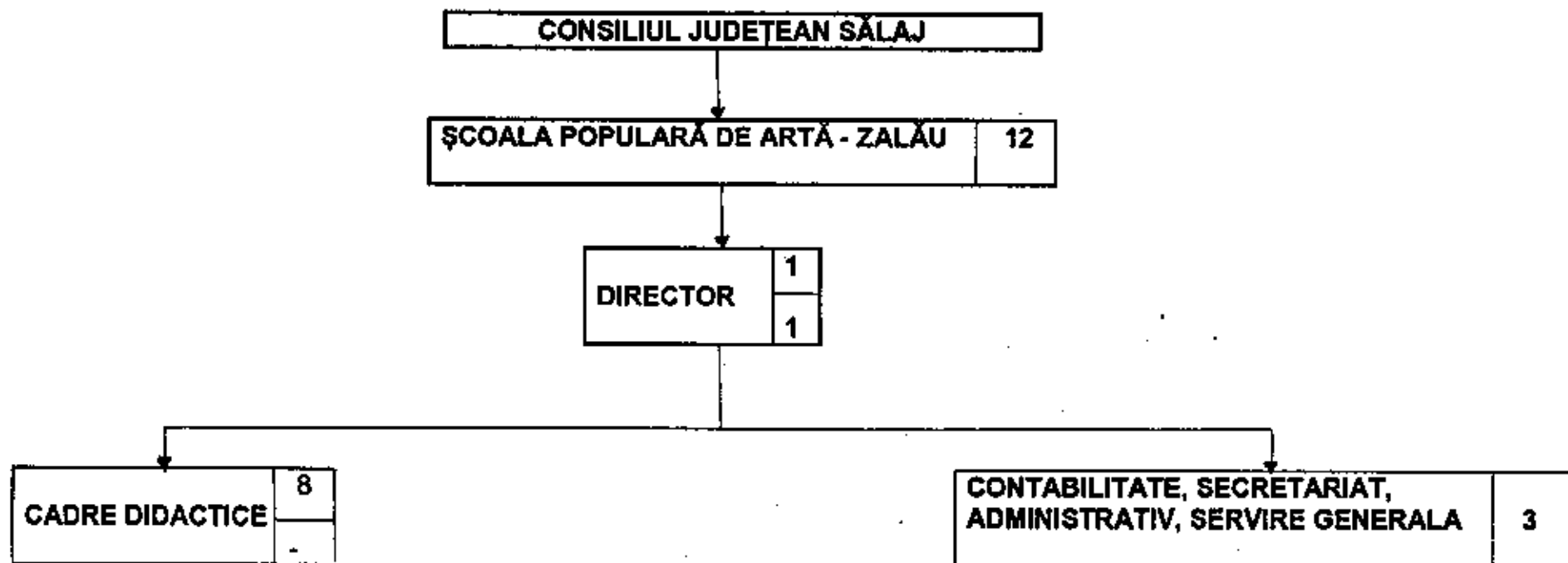

la Hotărârea nr. 3
din 30.04. 2003

STAT DE FUNCȚII LA ȘCOALA POPULARĂ DE ARTĂ - ZALĂU

privind nivelul de studii, numărul de posturi și funcții pe anul 2003

Nr. crt	FUNCȚIA	NORME	NIVEL STUDII	NR.POSTURI
1.	Director-prof.instr.suffat	1,0	S	1,0
2.	Contabil	1,0	M	1,0
3.	Profesor orgă-acordeon	1,5	S	1,5
4.	Profesor teorie - ist.muzicii	1,0	S	1,0
5.	Profesor pian	1,5	S	1,5
6.	Profesor chitară	1,5	S	1,5
7.	Profesor vioară	1,0	M	1,0
8.	Ansamblu instrumental	0,5	S	0,5
9.	Profesor pictură	1,0	M	1,0
10.	Secretar ½ n.	0,5	M	0,5
11.	Casier ½ n.	0,5	M	0,5
12.	Ingrijitor	1,0	G	1,0
TOTAL				12,00

TOTAL POSTURI : 12

DIN CARE:

- Personal didactic = 9
- Personal contractual = 2
- Funcții publice = 1

ANEXA Nr. 7 a

la Hotărârea nr. 3 din 30.01.2003

**CENTRUL DE CONSERVARE ȘI VALORIFICARE A
TRADIȚIEI ȘI CREAȚIEI POPULARE SĂLAJ**

ORGANIGRAMA DE FUNCȚIONARE

TOTAL PERSOANE: 9,5
 - *din care: de conducere:* 2,0
 - *de execuție:* 7,5

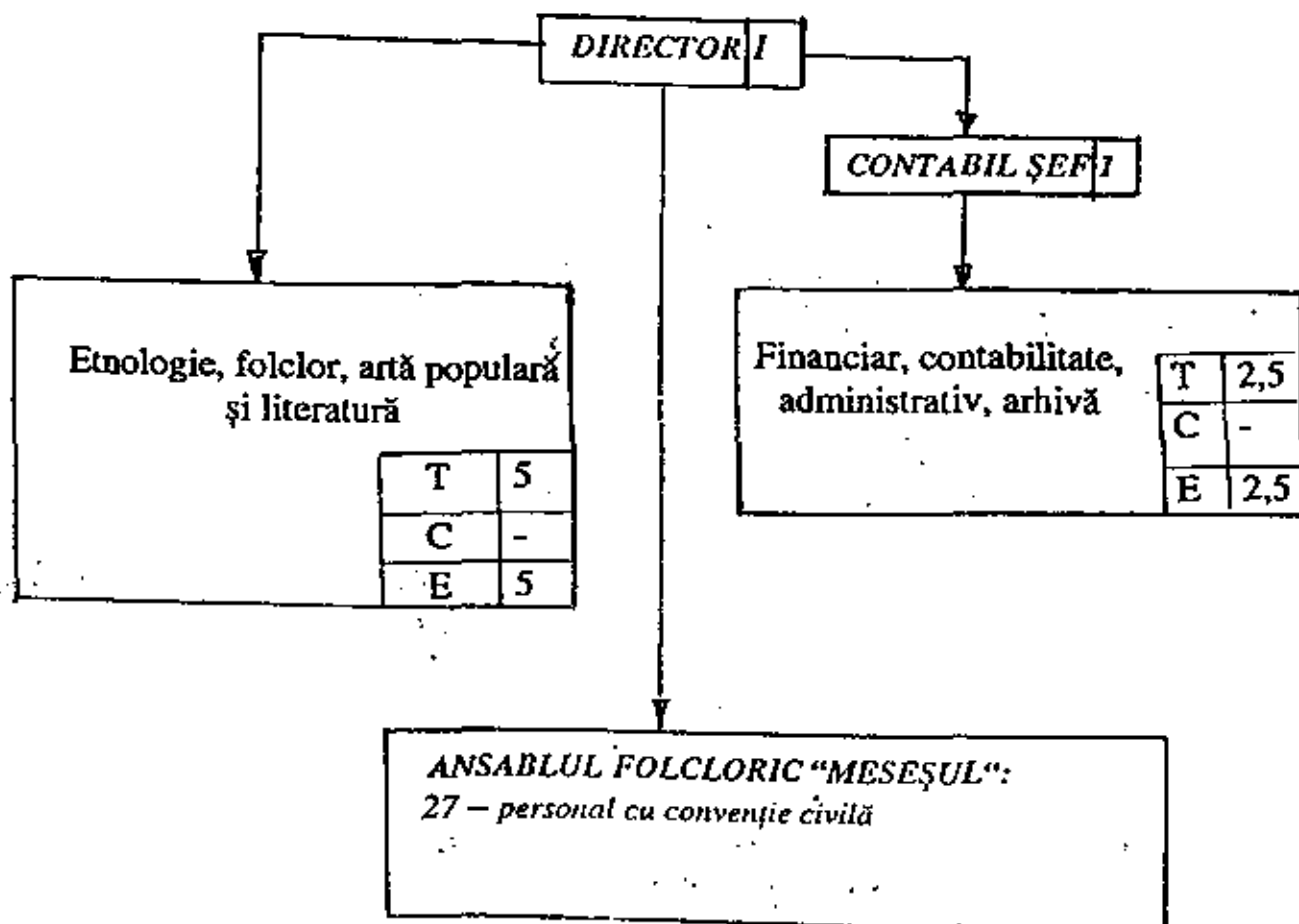

ANEXA Nr. 7 b

la Hotărârea nr. 3 din 30.01.2003

**CENTRUL DE CONSERVARE ȘI VALORIFICARE A
TRADIȚIEI ȘI CREAȚIEI POPULARE SĂLAJ**

STAT DE FUNCȚII

<i>Nr. crt.</i>	<i>Funcții</i>	<i>Niv.stud.</i>	<i>Nr. posturi</i>
1.	Consilier – director	S	1
2.	Tehnician-ec.- contabil-șef	SSD	1
3.	Cercetător științific III	S	1
4.	ReferențI	M	5
5.	Muncitor III (șofer)	M	1
6.	Îngrijitor	M	0,5
	TOTAL		9,5

TOTAL PERSONAL	= 9,5
1.) Funcționari Publici	= 1,0
- conducere	= 1,0
- execuție	= -
2.) Personal Contractual	= 8,5
- conducere	= 1,0
- execuție	= 7,5

ORGANIGRAMA
CENTRULUI DE CONSULTANȚĂ AGRICOLĂ
SĂLAJ

TOTAL PERSONAL	5
DIN CARE:	
FUNȚII PUBLICE - TOTAL	4
FUNȚIONARI PUBLICI DE CONDUCERE	1
FUNȚIONARI PUBLICI DE EXECUȚIE	3
PERSONAL CONTRACTUAL - TOTAL	1
DIN CARE:	
- CONDUCERE	-
- EXECUȚIE	1

CONSILIUL JUDEȚEAN
SĂLAJ

DIRECTOR | 1

Consultanță
agricolă

T	4
C	-
E	4

T = Total personal
 C = Conducere
 E = Executie

Coordonarea activității centrelor locale de consultanță agricolă

STAT DE FUNCȚII

Nr. crt.	Funcția de		Nivelul studiilor	Nivelul de posturi
	execuție	conducere		
A.	FUNCTII PUBLICE			4
1.	Funcționari publici de conducere			1
-	consilier A I 1	director	S	1
2.	Funcționari publici de execuție			3
-	consilier A I 2		S	2
-	consilier A I 3		S	1
B.	PERSONAL CONTRACTUAL			1
1.	Personal de conducere			-
2.	Personal de execuție			1
	- Referent I A		M/PL	1
	TOTAL (A + B)			5

ORGANIGRAMA CORPULUI GARDIENILOR PUBLICI AL JUD. SĂLAJ

Anexa nr. 94
la Hotărârea nr. 3
din 30.01.2003

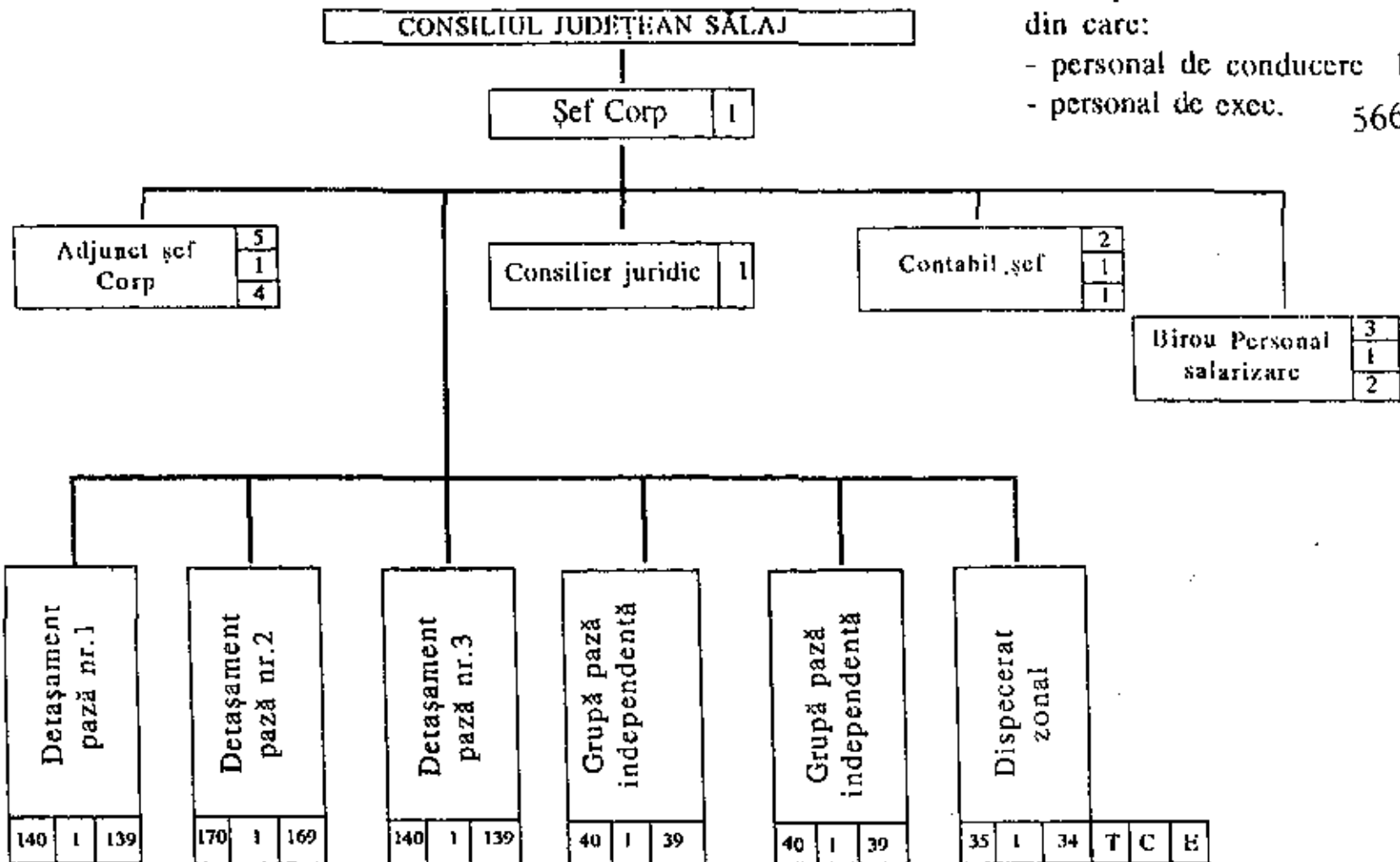

STAT DE FUNCTII
AL CORPULUI GARDIENILOR PUBLICI
SALAJ PE ANUL 2003

Nr.crt.	Nivelul De Studii	Numar de posturi
<u>PERSONAL DE CONDUCERE</u>		
1. SEF CORP	S	1
2. ADJUNCT SEF CORP	S	1
3. CONTABIL SEF	S	1
4. CONSILIER JURIDIC	S	1
5. CDT.DE SUBUNITATI	SD/M	6
6. SEF BIROU PERSONAL	SD/M	1
TOTAL		11
<u>PERSONAL DE EXECUTIE</u>		
1. INSTRUCTORI	SD/M	3
2. COMANDANTI DE GRUPE	M	9
3. GARDIENI PUBLICI	M/G	547
4. GOSPODAR ARMURIER	M	1
5. SECRETAR DACTILOGRAF	M	1
6. ANALIST PROGRAMATOR	M	1
7. CONTABIL CASIER	M	1
8. MUNCITOR CALIFICAT	M	1
9. SOFER	M	1
10. INGRIJITOR CURATENIE	G	1
TOTAL PERSONAL EXECUTIE		566
TOTAL PERSONAL		577

STAT DE FUNCȚII

Nr. crt.	Funcția		Nivelul studiilor	Numărul de posturi	Ocupat	Vacant
	executie	conducere				
1	Medic	Director	S	1	1	-
2	Economist	Contabil șef	S	1	1	-
3	Asistent medical	As.med.șef	PI	1	1	-
4	Medic specialist	-	S	1	1	-
5	Psihopedagog	-	S	1	-	1
6	Asistent medical	-	PI/M	7	6	1
7	Ergoterapeut	-	PI	1	1	-
8	Infirmier	-	M/G	22	22	-
9	Supraveghetor de noapte	-	M	7	7	-
10	Contabil	-	PI	1	1	-
11	Inspector resurse umane	-	PI	1	1	-
12	Funcționar	-	PI	1	1	-
13	Instructor de practică	-	SSD/M	3	3	-
14	Mn. calif. (tanplar)	-	M	1	1	-
15	Mn. calif. (croitor)	-	M	1	1	-
16	Mn. calif. (mecanic)	-	M	2	2	-
17	Administrator	-	M	1	1	-
18	Magaziner	-	G	1	1	-
19	Bucătar	-	M/G	6	6	-
20	Fochist	-	M	4	2	2
21	Șofer	-	M	2	1	1
22	Tractorist	-	M	1	1	-
23	Muncitor necalificat (în zootehnie)	-	G	2	2	-
24	Spălătoreasă	-	M/G	3	2	1
25	Lenjereasă	-	M	1	-	1
	TOTAL			73	66	7

ORGANIGRAMA CENTRULUI DE INTEGRARE PRIN TERAPIE OCUPAȚIONALĂ PENTRU PERSOANE CU HANDICAP BĂDĂCIN

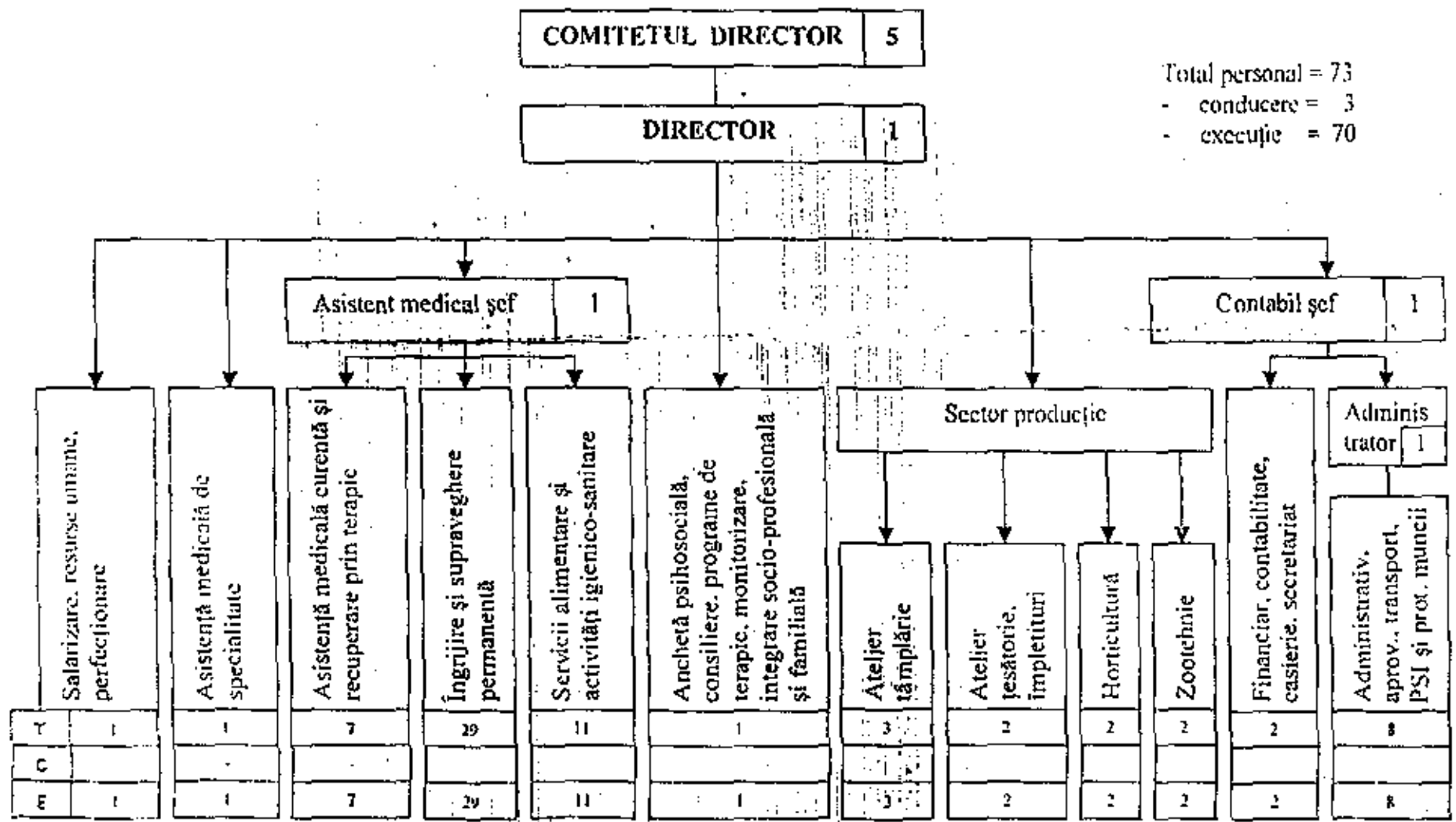

Total personal = 73
- conducere = 3
- execuție = 70