

HOTĂRÂREA Nr. 136
din 30 noiembrie 2006

privind aprobarea pentru anul 2007, a numărului de posturi, organigramelor și statelor de funcții ale instituțiilor și serviciilor publice din subordinea Consiliului Județean Sălaj

Consiliul Județean Sălaj, întrunit în ședință ordinară;

Având în vedere:

- expunerea de motive a președintelui Consiliului Județean Sălaj nr.7864 din 22.11.2006;
- raportul de specialitate al Serviciului Organizare, Salarizare și Resurse Umane nr.7865 din 22.11.2006;
- Avizul Agenției Naționale nr. 1074740 din 27.11.2006, pentru DGSAPC Sălaj;
- art.21 – 22 și art.26 alin.(4) din Legea nr.273/2006 privind finanțele publice locale;
- art.104 alin.(1) lit.a) și alin.(2) lit.c) din Legea nr.215/2001, cu modificările și completările ulterioare.

În temeiul art.109 din Legea nr.215/2001 privind administrația publică locală, cu modificările și completările ulterioare,

HOTĂRĂȘTE:

Art.1 - (1) Se aprobă pentru anul 2007, numărul de posturi, organigramele și statele de funcții ale instituțiilor și serviciilor publice din subordinea Consiliului Județean Sălaj, după cum urmează:

- a) Muzeul Județean de Istorie și Artă Zalău, conform anexelor nr.1 a și 1 b;
- b) Biblioteca Județeană "Ioniță Scipione Bădescu" Sălaj, conform anexelor nr.2 a și 2 b;
- c) Centrul Județean pentru Conservarea și Promovarea Culturii Tradiționale Sălaj, conform anexelor nr.3 a și 3 b;
- d) Școala Populară de Arte și Meserii Sălaj, conform anexelor nr.4 a și 4 b;
- e) Ansamblul Folcloric "Meseșul" Zalău, conform anexelor nr.5 a și 5 b;
- f) Serviciul Public Comunitar Județean de Evidență a Persoanelor Sălaj, conform anexelor nr.6 a și 6 b;
- g) Direcția de Pază, Protocol și Administrativ Sălaj, conform anexelor nr.7 a și 7 b;
- h) Direcția Generală de Asistență Socială și Protecția Copilului Sălaj, conform anexelor nr.8 a și 8 b;

(2) Anexele nr.1 a, 1 b, 2 a, 2 b, 3 a, 3 b, 4 a, 4 b, 5 a, 5 b, 6 a, 6 b, 7 a, 7 b, 8 a și 8 b fac parte integrantă din prezenta hotărâre.

Art.2. Cu ducerea la îndeplinire a prezentei hotărâri se încredințează instituțiile și serviciile publice, prevăzute la art.1.

Art.3. Prezenta hotărâre se comunică la:

- Direcția Juridică și Administrație Locală;
- Direcția Economică;
- Serviciul Organizare, Salarizare și Resurse Umane;
- instituțiile și serviciile publice, prevăzute la art.1.

PREȘEDINTE,

Tiberiu Marc

contrasemnează:

SECRETARUL JUDEȚULUI,



Mircea Chișu

ORGANIGRAMA Muzeului Județean de Istorie și Artă Zalău

Număr total de posturi	47
din care:	
- conducere	5
- execuție	42

Compartiment audit intern	E:1
------------------------------	-----

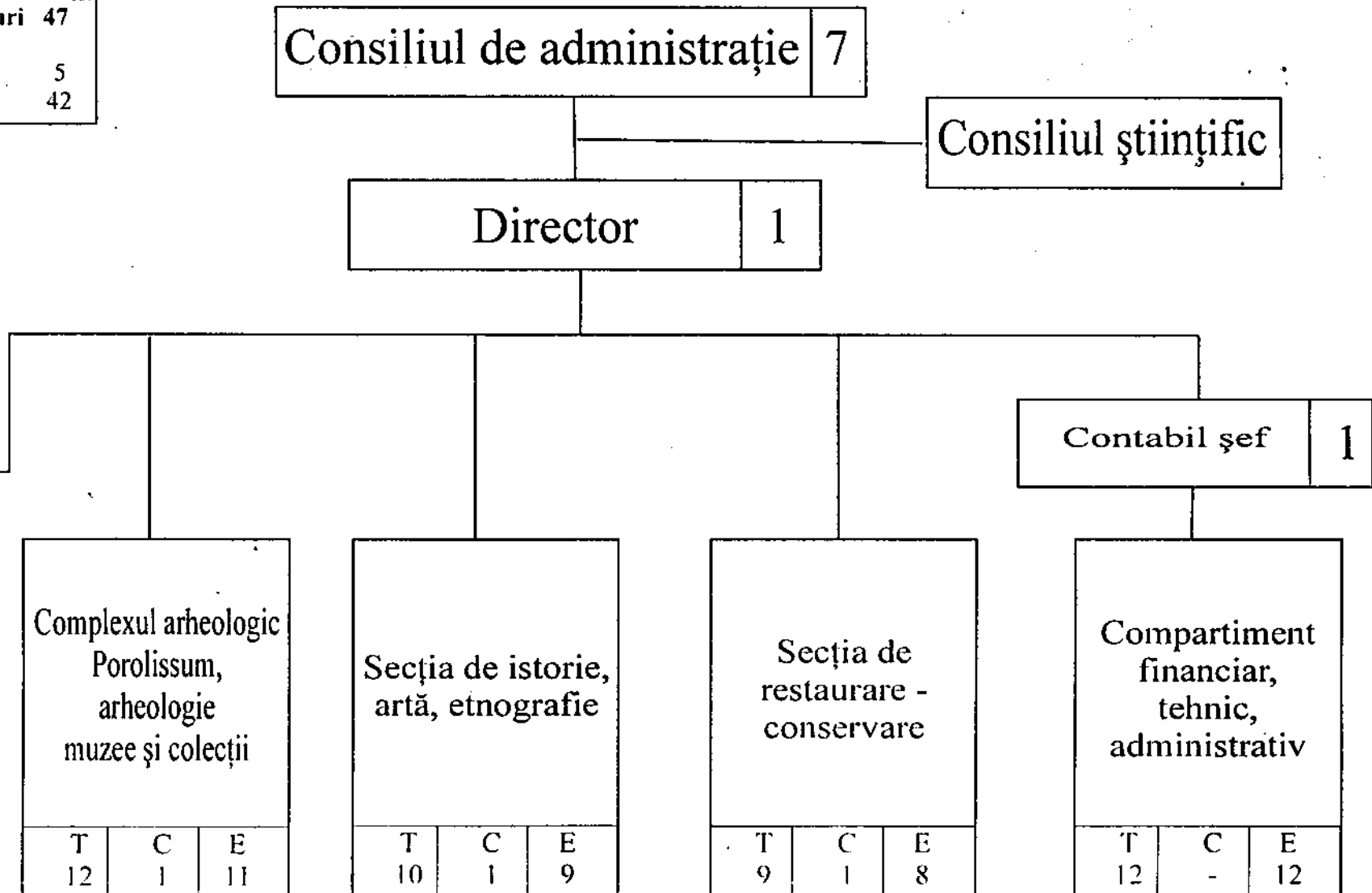
Compartiment juridic, resurse umane	E:1
--	-----



Anexa nr. 16
 la Hotărârea Consiliului Județean Sălaj
 nr. 136 din 30.11.2006

Stat de funcții

Nr. crt.	Denumirea funcției		Nivelul studiilor	Număr de posturi
	Execuție	Conducere		
I.	Personal contractual			47
a)	Personal de conducere	Total:		5
	din care:	Director -- cercetător științific gradul III	S	1
		Contabil șef – inspector de specialitate gr.IA	S	1
		Șef secție cercetător științific gradul I	S	1
		Șef secție – cercetător științific gradul III	S	1
		Șef secție – muzeograf IA	S	1
	Personal contractual de execuție:	Total		42
	din care:		S	
	Cercetător științific gradul I		S	1
	Cercetător științific gradul II		S	1
	Cercetător științific gradul III		S	4
	Muzeograf gradul IA		S	7
	Muzeograf gradul I		S	1
	Muzeograf gradul II		S	2
	Restaurator gradul III		S	1
	Inspector de spec. gradul I		S	1
	Conservator debutant		S	1
	Conservator gradul I		M	2
	Analist progr.ajutor gradul II		S	1
	Custode sala treapta III		M	1
	Custode sala debutant		M	3
	Desenator gradul IA		M	2
	Administrator treapta I		M	1
	Funcționar treapta I		M	1
	Referent gradul IA		M	1
	Fotograf		M	1
	Muncitor calif.șofer treapta II		M	1
	Muncitor de întreținere tr.III		M	1
	Supraveghetor treapta I		M	4
	Paznic treapta I		M	4

**ORGANIGRAMA
BIBLIOTECII JUDEȚENE
„IONITĂ SCIPIONE BĂDESCU” SĂLAJ**

Anexă nr. 2a
La Hotărârea Consiliului
Județean Sălaj
Nr. 136 din 30.12.2006

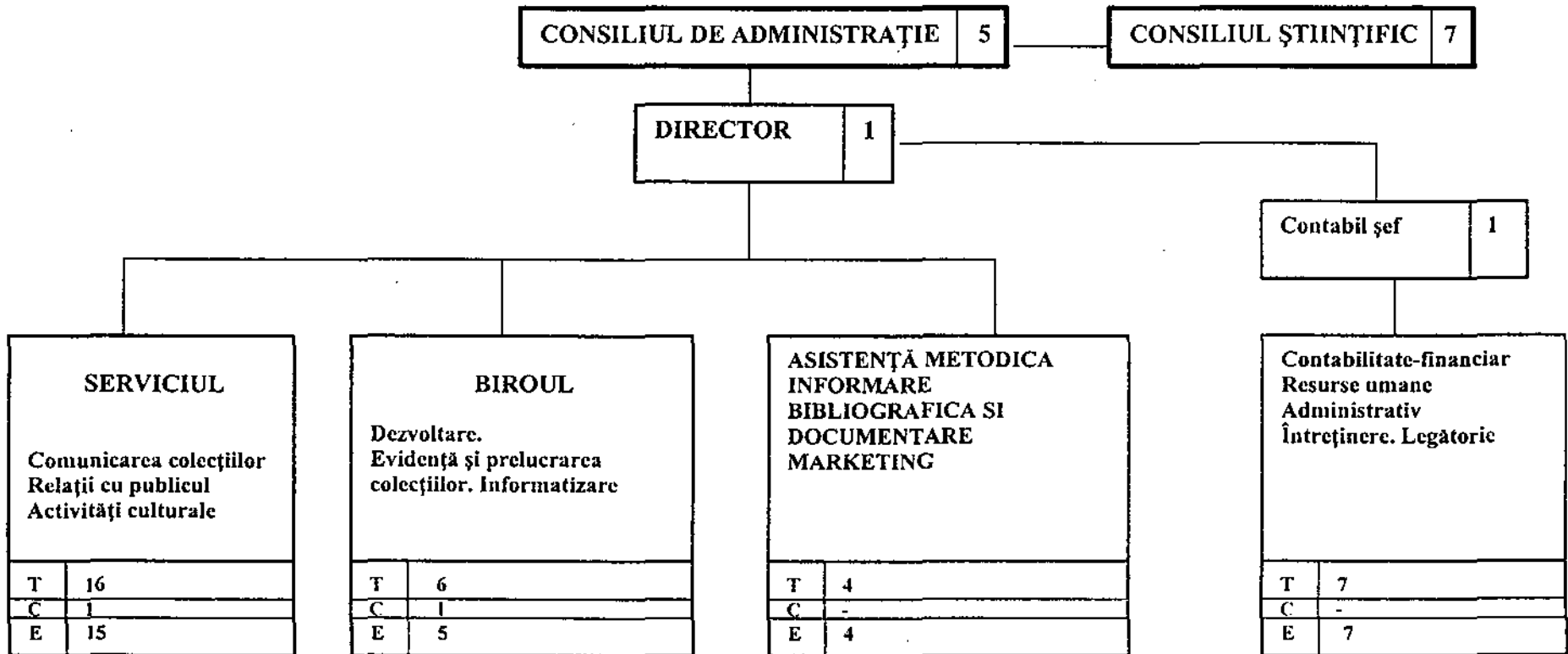

T= total posturi
C=posturi de conducere
E=posturi de execuție

STRUCTURA PERSONALULUI	
PERSONAL CONTRACTUAL	= 35
-conducere	= 4
-execuție	= 31
TOTAL	= 35

STAT DE FUNCȚII
pe anul 2007

Nr. crt.	Denumirea funcției		Nivelul studiilor	Nr. de posturi
	Execuție	Conducere		
I.	Funcții publice (a + b)		-	-
a).	Funcții publice de conducere	-	-	-
b).	Funcții publice de execuție	-	-	-
II.	Personal contractual(a+b)			35
a).	Personal de conducere:			4
	- bibliotecar Gr.I A	- director	S	1
	- economist Gr.I A	- contabil șef	S	1
	- bibliotecar Gr.I A	- șef serviciu	S	1
	- analist program.Gr.IA	- șef birou	S	1
b).	Personal contractual de execuție		-	31
	- bibliotecar Gr.I A		S	8
	- bibliotecar Gr. I		S	5
	- inginer sistem Gr.II		S	1
	- bibliotecar Gr. I		SSD	3
	- bibliotecar Tr. I		PL	1
	- bibliotecar Tr. I A		M	1
	- bibliotecar Tr. I		M	1
	- bibliotecar Tr. II		M	1
	- mănuiitor carte		M/G	1
	- referent Tr I A		M	1
	- operator Tr. I		M	2
	- operator Tr. II		M	1
	- administrator Tr. I		M	1
	- muncitor Tr.II		M/G	2
	- îngrijitor Tr. I		M/G	2

ORGANIGRAMA

CENTRULUI DE CONSERVARE ȘI PROMOVARE A CULTURII TRADIȚIONALE SĂLAJ

DIRECTOR	1
----------	---

CONTABIL-ŞEF	1
--------------	---

Etnologie, folclor, artă populară, literatură, tipărituri, minorităţi, animație culturală, instructor dans
T 9
C -
E 9

Financiar, contabilitate, Administrativ, arhivă, întreținere
T 2.5
C -
E 2.5

STRUCTURA PERSONALULUI

T = total posturi
C = posturi de conducere
E = posturi de execuție

1. FUNCȚIONARI PUBLICI -
- de conducere -
- de execuție -
2 PERSONAL CONTRACTUAL = 13.5
- de conducere = 2
- de execuție = 11.5

TOTAL (1+2) = 13.5

STATUL DE FUNCȚII

Nr. crt.	Denumirea funcției		Nivelul Studiilor	Numărul de posturi
	Execuție	Conducere		
I.	Funcții publice (a+b)			-
a)	Funcții publice de conducere		-	-
b)	Funcții publice de execuție		-	-
II.	Personal contractual (a+b)			13.5
a)	Personal de conducere			2
	- referent gradul prof.I	- director	S	1
	- tehnician-economist I	-contabil șef	SSD	1
b)	Personal contractual de execuție			11.5
	- referent de spec. gr.prof.III		S	1
	- referent de spec. gr. prof. III		S	1
	- redactor gr.prof.II		S	1
	- referent treapta prof.IA		M	1
	- referent treapta prof.I		M	1
	- referenți treapta prof.II		M	1
	- referenți treapta prof.II		M	3
	- referent treapta prof.I		M	1
	- muncitor (șofer) tr. prof.III		M	1
	- îngrijitor treapta prof.II		M	0.5

RECAPITULAȚIE:

A.TOTAL POSTURI	=	13.5
Din care:		
1.Funcții publice	=	
a) conducere	=	-
b) de execuție	=	-
2.Personal contractual	=	13.5
a) conducere	=	2
b) execuție	=	11.5

**ORGANIGRAMA
 ȘCOLII POPULARE DE ARTE ȘI MESERII - SĂLAJ
 Pe anul școlar 2006-2007**

CONSILIUL JUDEȚEAN SĂLAJ

ȘCOALA POPULARĂ DE ARTE ȘI MESERII - SALAJ 15,5

DIRECTOR 1

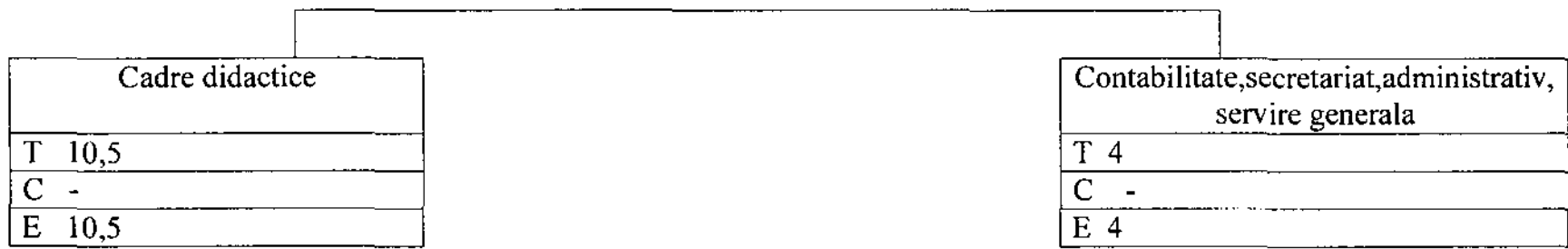

T= total posturi
 C= posturi de conducere
 E=posturi de executie

STRUCTURA PERSONALULUI

1. Functionari publici –
 - de conducere –
 - de executie –
2. Personal contractual – 15,5
 - de conducere – 1
 - de executie – 14,5

TOTAL (1+2)= 15,5

STAT DE FUNCTII

Nr. Crt.	Denumirea funcției		Nivelul studiilor	Numărul de posturi	
	Execuție	Conducere			
I	Funcții publice (a+b)			-	
a)	Funcții publice de conducere			-	
B)	Funcții publice de execuție			-	
II	Personal contractual (a+b)			15,5	
a)	Personal de conducere				
		- profesor instrument suflat	Director	S	1
b)	Personal contractual de execuție			14,5	
		- profesor orgă , acordeon		S	1,5
		- profesor pian		S	1,5
		- profesor chitară		S	1,5
		- profesor canto		S	1
		- profesor teorie- istoria muzicii		S	0,5
		- profesor pian		M	1
		- profesor vioara		M	1,5
		- profesor pictură		M	1
		- profesor inițiere corală		S	0,5
		- profesor corepetiție		S	0,5
		- contabil treapta I A		M	1
		- secretar treapta I		M	1
		- muncitor întreținere (șofer) treapta III		M	1
		- ingrijitor treapta I		G	1
	TOTAL				15,5

RECAPITULAȚIE:

A. TOTAL POSTURI	= 15,5
Din care:	
1. Funcții publice	= -
a) conducere	= -
b) execuție	= -
2. Personal contractual	= 15,5
a) conducere	= 1
b) execuție	= 14,5

B. Repartizarea funcțiilor publice de execuție pe grade profesionale		
	Nr.	%
1. Grad prof. superior	-	-
2. Grad prof. principal	-	-
3. Grad prof asistent	-	-
4. Grad prof debutant		

ORGANIGRAMA ANSAMBLULUI FOLCLORIC MESESUL

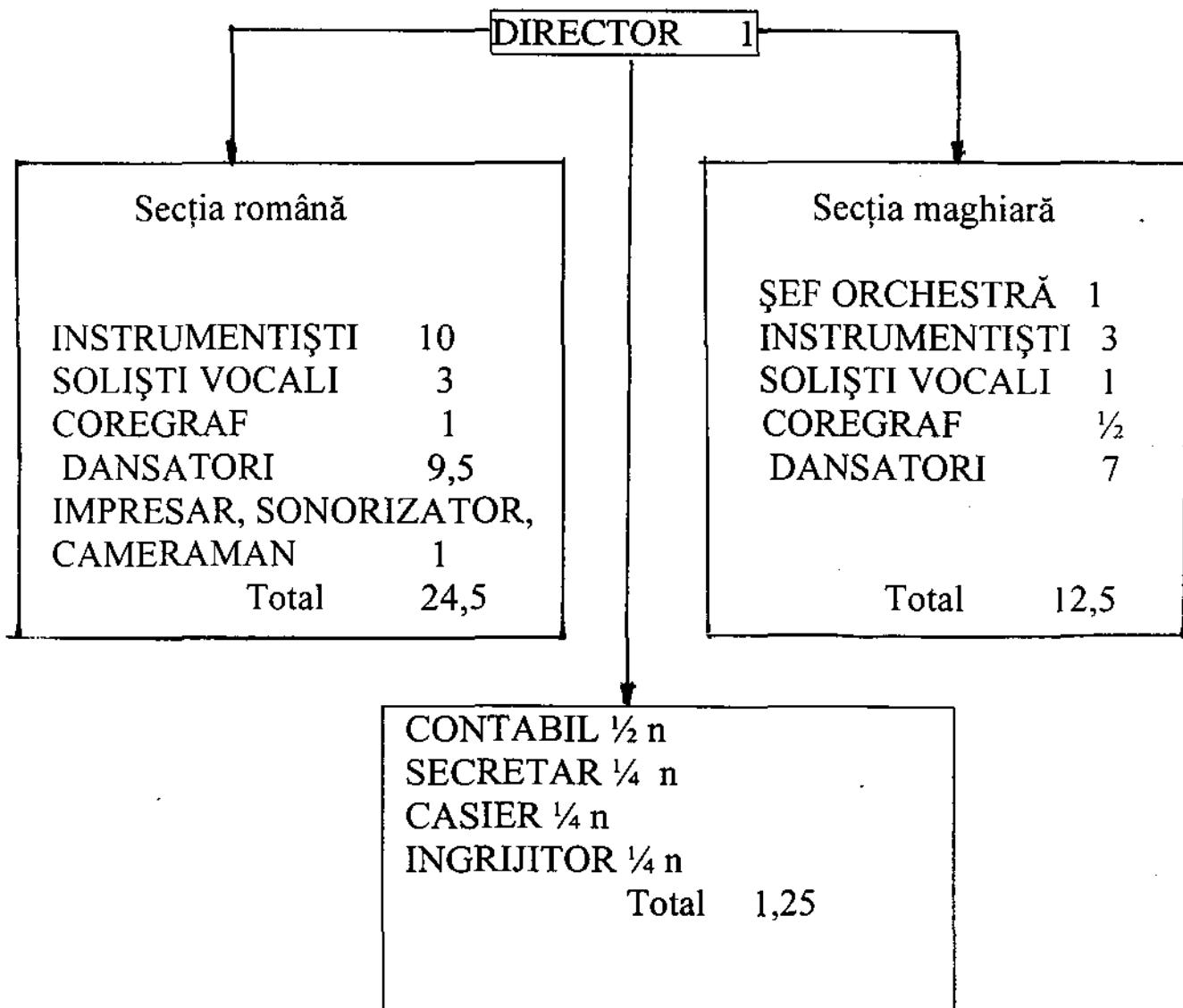

Structura personalului:

Personal contractual = 39,25
 - de conducere = 1
 - de execuție = 38,25

STATUL DE FUNCȚII

Nr. crt.	Denumirea funcției		Nivelul Studiilor	Numărul de posturi
	Execuție	Conducere		
I.	Funcții publice (a+b)			-
a)	Funcții publice de conducere		-	-
b)	Funcții publice de execuție		-	-
II.	Personal contractual (a+b)			39,25
a)	Personal de conducere			1
	-sef ansamblu	-director	M	1
b)	Personal contractual de execuție			38,25
	- coregraf tr.prof.II		M	1,5
	- instrumentist gr.prof.III		S	1
	- instrumentisti tr.prof.II		M	13
	- soliști vocali treapta prof.II		M	4
	- dansatori treapta prof.II		M	16,5
	-impresar, sonorizator, cameraman		M	1
	- contabil grad.prof.II		SSD	0,5
	- secretar treapta prof.II		M	0,25
	- casier treapta prof.II		M	0,25
	- ingrijitor		M	0,25

RECAPITULAȚIE:

A.TOTAL POSTURI	=	39,25
Din care:		
1.Funcții publice	=	
a) conducere	=	-
b) de execuție	=	-
2.Personal contractual	=	39,25
a) conducere	=	1
b) execuție	=	38,25

Anexa nr. 6a
 la Hotărârea Consiliului Județean Sălaj
 nr. 136 din 30.11. 2006

ORGANIGRAMA
SERVICIULUI PUBLIC COMUNITAR JUDEȚEAN DE EVIDENȚĂ A PERSOANELOR SĂLAJ

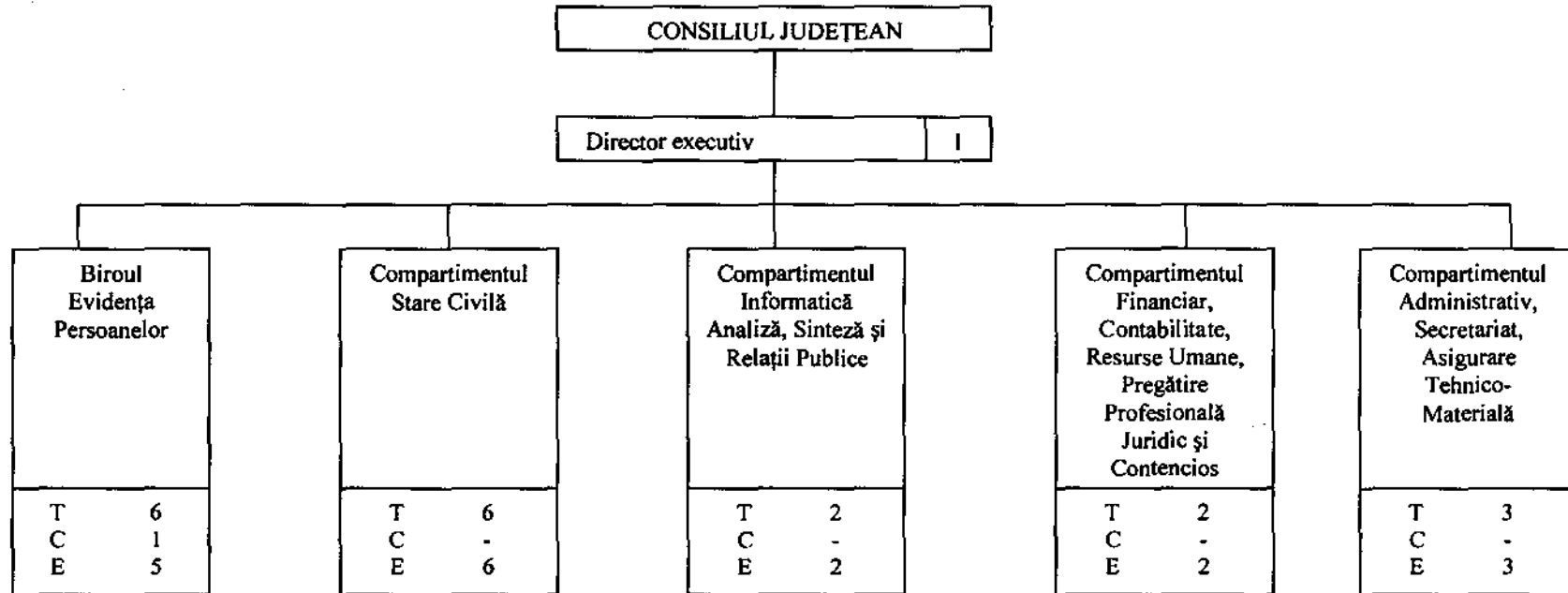

Nr. crt.	Categoriile de personal	Total	din care:	
			de conducere	de execuție
1	Funcții publice	10	1	9
2	Personal contractual	10	1	9
	TOTAL	20	2	18

NOTĂ: T – total; C – conducere; E – execuție

STAT DE FUNCȚII

Nr. Crt.	Funcția		Nivelul studiilor	Clasa	Gradul profesional/ treapta profesională	Treapta de salarizare	Numărul de posturi
	Execuție	Conducere					
0	1	2	3	4	5	6	7
A.	TOTAL FUNCȚII						20
I.	TOTAL FUNCȚII PUBLICE						10
1.	Funcții publice de conducere						1
2.	Funcții publice de execuție						9
II.	FUNCȚII PUBLICE GENERALE (a+b)						10
a)	FUNCȚII PUBLICE DE CONDUCERE						1
1.		Director executiv (consilier, consilier juridic)	S	I	Superior	1 - 3	1
b)	FUNCȚII PUBLICE DE EXECUȚIE						9
1.	Consilier, consilier juridic		S	I	Superior	1 - 3	2
			S	I	Principal	1 - 3	2
			S	I	Asistent	1 - 3	1
			S	I	Debutant	-	3
2.	Referent		M	III	Superior	1 - 3	1
III.	PERSONAL CONTRACTUAL (a+b)						10
a)	FUNCȚII DE CONDUCERE						1
1.	Consilier, inspector de specialitate	Șef birou	S		III - I A		1
b)	FUNCȚII DE EXECUȚIE						9
1.	Consilier, Inspector de specialitate		S		III - I A		1
2.	Referent de specialitate		S		D - I A		1
3.	Referent		M		D - I A		4
4.	Casier, magaziner		M		D - I		1
5.	Secretar-dactilograf		M		D - I		1
6.	Muncitor (șofer)				III - I		1

ORGANIGRAMA
DIRECȚIEI DE PAZĂ, PROTOCOL ȘI ADMINISTRATIV SĂLAJ

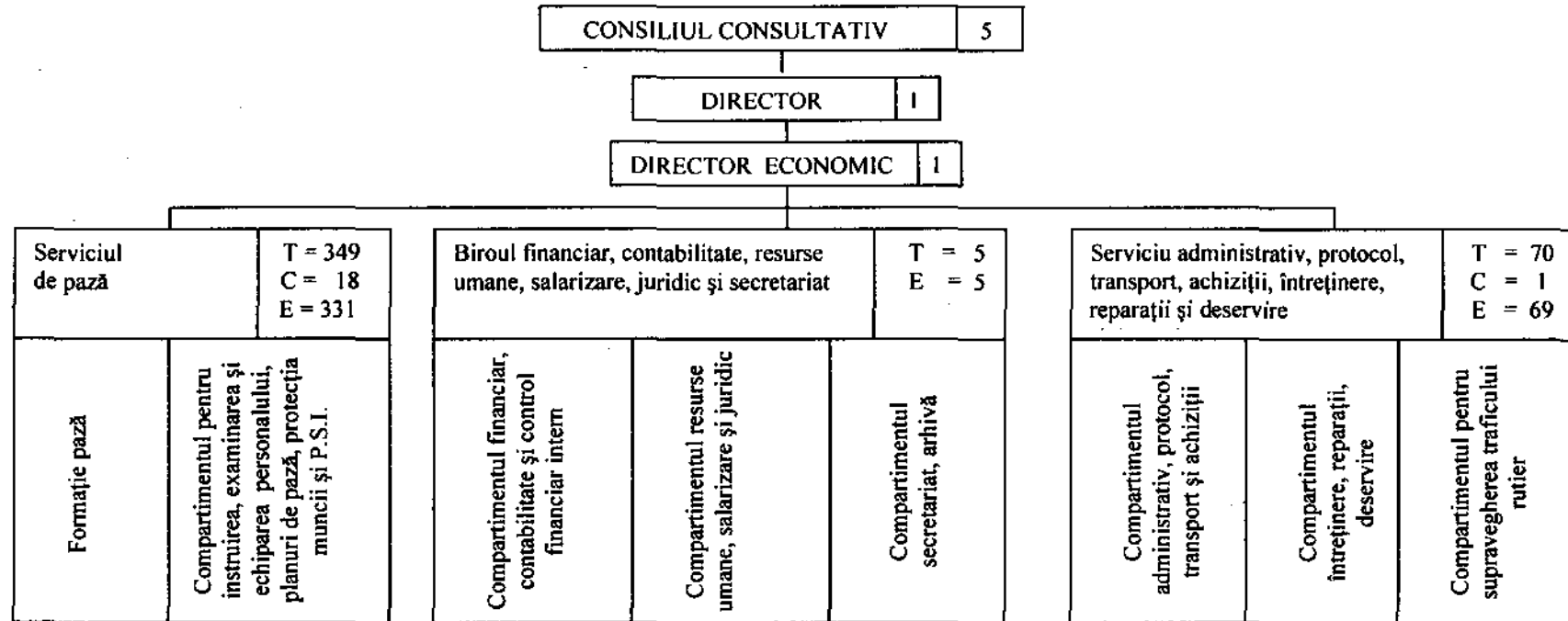

Total	Conducere	Execuție
426	21	405

Anexa nr. 76
la Hotararea Consiliului Judetean Salaj
nr. 136 din 30.11.2006

STAT DE FUNCTII

Nr. crt.	Funcția	Nivelul studiilor	Numarul de posturi
1.	Director – inspector de specialitate IA	S	1
2.	Director economic-inspector de specialitate-IA	S	1
3.	Sef serviciu-inspector de specialitate IA	S	2
4.	Inspector de specialitate economist/inginer D-IA	S	2
5.	Consilier juridic D-IA	S	1
6.	Technician, referent D-IA	M	4
7.	Secretar dactilograf D-I	M	1
8.	Casier, magazioner II-I	M	2
9.	Sef formatie paza	M	2
10.	Sef tura	M	15
11.	Agent Paza (paznic II-I)		330
12.	Ingrijitor II-I		9
13.	Muncitor calificat –IV-I (sofer, electrician, lacatus mecanic, fochist, instalator, zugrav, telefonist etc.)		55
14.	Muncitor necalificat		1
	TOTAL		426

ORGANIGRAMA D.G.A.S.P.C - SĂLAJ

Anexa nr. 89 la Hot. Consiliului Județean Sălaj nr. 156 din 20.11.2006

IOTA: T=total, C=conducere, E=execuție.

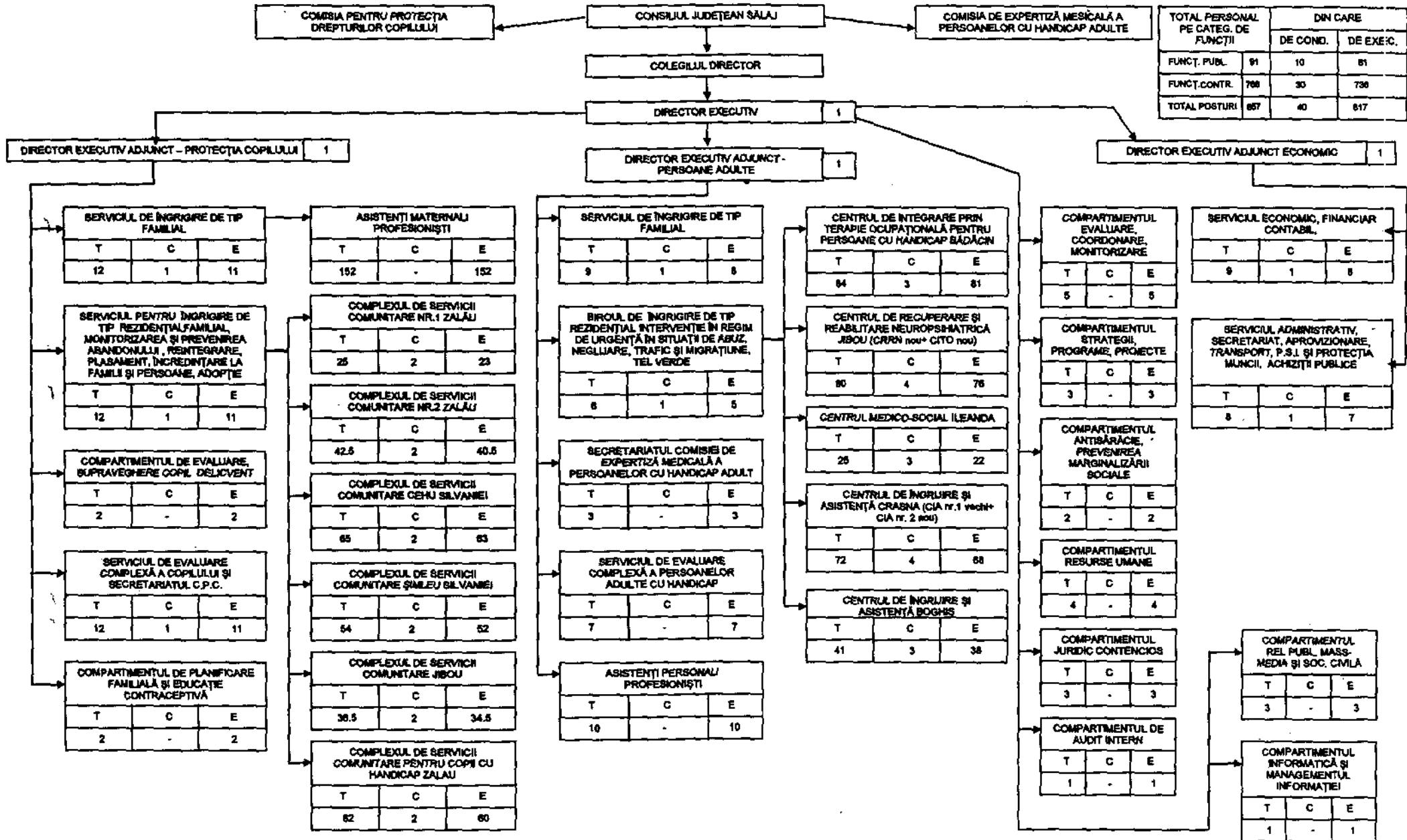

TOTAL PERSONAL PE CATEG. DE FUNCȚII	DIN CARE	
	DE COND.	DE EXEC.
FUNCȚ. PUBL.	91	61
FUNCȚ. CONTR.	768	736
TOTAL POSTURI	857	817

Statul de funcții

La Direcția Generală de Asistență Socială și
 Protecția Copilului Sălaj și unitățile subordonate

Nr,crt.	Total personal Aparat propriu Direcția Generală de Asistență Socială și Protecția Copilului Sălaj		Nivelul studiilor	Numărul de posturi
I	Funcții publice			91
	a) FUNCȚII PUBLICE DE CONDUCERE			10
		- Director executiv	S	1
		- Director ex. adj.	S	3
		- șef serviciu	S	5
		- șef birou	S	1
	b) FUNCȚII PUBLICE DE EXECUȚIE	-		81
		- consilier I/ S/ 1	S	1
		- consilier I/ S /3	S	4
		- consilier I/ pr /1	S	1
		- consilier I/ pr.2	S	1
		- consilier I/ pr./3	S	5
		- consilier I/ Λ/ 2	S	1
		- consilier jr.I/ Λ/ 3	S	2
		- consilier jr. Deb.	S	1
		- Auditor I/S/3	S	1
		- inspector I/S / 3	S	1

		<ul style="list-style-type: none"> - inspector I/ Pr./1 - inspector I/ Pr/ 3 - inspector I/A/1 - inspector I/A/2 - inspector I/A/3 - inspector D - referent sp.II/S/1 - referent III/S/1 - referent III/S/2 - referent III/Pr/1 - referent III/Pr/3 - referent III/A/1 - referent III/A/2 - referent III/ A/3 	<ul style="list-style-type: none"> S S S S S S SSD M M M M M M M 	<ul style="list-style-type: none"> 7 2 3 4 9 15 1 10 2 2 1 3 3 1
II	PERSONAL CONTRACTUAL	-		179
	a)PERSONAL DE CONDUCERE	- inspector spec.III	S	1
S S S S S M M M M G P M P M	b) PERSONAL EXECUȚIE	<ul style="list-style-type: none"> - medic primar ped - medic spec. - medic pr.neuro. - consilier jr.IV - psiholog - inspector IA - referent I - referent II - referent III - muncitor șofer I - muncitor șofer I - îngr.curăț I - mecanic într. - Asistenți maternali - Asistenți personali 	<ul style="list-style-type: none"> S S S S S M M M M M G P P M/ G M/G 	<ul style="list-style-type: none"> 1 1 1 1 2 1 1 1 2 1 2 1 1 152 10

	Total funcții contractuale exec.	-		178
--	----------------------------------	---	--	-----

III. UNITĂȚILE DIN SUBORDINE

	Centrul de servicii comunitare nr.1 Zalău	Posturi 25	De cond. 2	De exc 23
	Complexul de servicii comunitare nr. 2 Zalău	42,5	2	40,5
	Complexul de serv.comunitare pt.copii cu hand. Zalău + Centrul de recuperare Zalău	62	2	60
	Centrul de recuperare și reabilitare neurops. Jibou (CRRN+CITO)	80	4	76
	Complexul de servicii comunitare Jibou	36,5	2	34,5
	Complexul de servicii comunitare Cehu-Silvaniei	65	2	63
	Complexul de servicii comunitare Simleu-Silvaniei	54	2	52
	Centrul de integrare prin terapie ocupațională Bădăcin	84	3	81

	Centrul medico-social Ileanda	25	3	22
	Centrul de îngrijire și asistență Crasna (nr. 1 + nr. 2)	72	4	68
	Centrul de îngrijire și asistență Boghiș	41	3	38

Total Centre	587	29	558
Total general	857	40	817