

HOTĂRÂREA nr. 30
din 23 februarie 2006

privind darea în folosință gratuită Universității Tehnice Cluj – Napoca, a suprafeței de 1259,7 mp din imobilul situat în municipiul Zalău, str. Salcânilor, nr.1 și a terenului aferent în suprafață de 1681,9 mp, aflate în domeniul public al județului

Consiliul județean, întrunit în ședință ordinară;

Având în vedere:

- expunerea de motive nr. 1082 din 16.02.2006, a președintelui Consiliului județean;
- raportul de specialitate nr. 1084 din 16.02.2006, al Direcției Tehnice;
- art.12 și 17 din Legea nr.213/1998 privind proprietatea publică și regimul juridic al acesteia;
- art.104 lit."f" și art.126 din Legea administrației publice locale nr.215/2001, modificată și completată;
- art.166 alin.(4³) din Legea învățământului nr.84/1995, republicată, cu modificările și completările ulterioare;
- acordul de principiu al Ministerului Educației și Cercetării nr.27433 din 21.02.2006 și avizul conform al Ministerului Educației și Cercetării nr.27433/2006.

În temeiul art 109 alin.(1) din Legea administrației publice locale nr.215/2001, cu modificările și completările ulterioare,

HOTĂRĂȘTE:

Art.1. Darea în folosință gratuită, pe termen de 20 de ani, Universității Tehnice Cluj-Napoca, suprafața de 1259,7 mp din imobilul situat în municipiul Zalău, str. Salcânilor, nr.1, împreună cu terenul aferent în suprafață de 1681,9 mp, identificate potrivit anexei, care face parte integrantă din prezenta hotărâre.

Art.2. Spațiul va fi amenajat în amfiteatre, săli de seminarii și laboratoare, pe cheltuiala Universității Tehnice.

Art.3. Documentația tehnică va fi aprobată printr-o hotărâre ulterioară a Consiliului județean, iar termenul de executare a lucrărilor de transformare este de maximum un an de la această dată.

Art.4. Nerealizarea în termenul stabilit a lucrărilor atrage pierderea dreptului de folosință.

Art.5. La expirarea termenului de dare în folosință acesta poate fi prelungit sau se poate proceda la concesionarea imobilului în condițiile legii.

Art.6. Titularul dreptului de folosință nu poate schimba destinația bunului și nu-l poate închiria sau concesiona.

Art.7. Predarea – primirea se face pe bază de protocol semnat de către ordonatorii de credite, în termen de 30 de zile de la intrarea în vigoare a prezentei hotărâri.

Art.8. Dreptul de administrare a Școlii Profesionale "Meseșul" Zalău asupra părții din imobil și a terenului aferent, care fac obiectul dării în folosință gratuită, încetează de drept.

Art.9. Cu ducerea la îndeplinire a prezentei hotărâri se încredințează:

- Direcția Tehnică;
- Direcția Economică;
- Școala Profesională "Meseșul" Zalău.

Art.10. Prezenta hotărâre se comunică la:

- Direcția Tehnică;
- Direcția Economică;
- Direcția Juridică și Administrație Locală;
- Școala Profesională "Meseșul" Zalău;
- Universitatea Tehnică Cluj-Napoca.

PREȘEDINTE

Măberiu Marc

contrasemnează:

SECRETARUL GENERAL
AL JUDEȚULUI,

Mircea Chișu

Scoala Profesională

MESES

Plan de situație

Sc. 1:1000

Legendă

- 1. Scoala profesională Meșes
- 2 Teren de sport
- 3 Ateliere

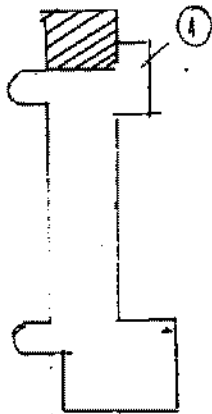
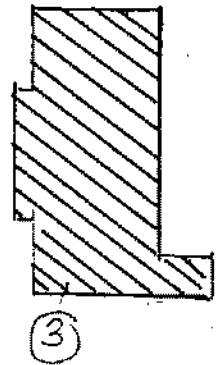
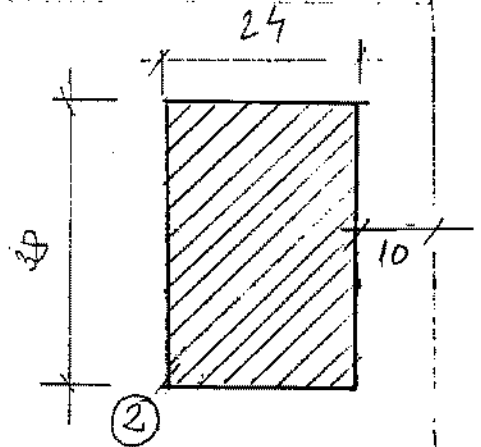

 Teren care se dă în folosință gratuită 1681,9 m²

Compus din:

- teren aferent clădirii școlii 49,9 m²
- teren aferent ateliere lor 720 m²
- teren sport 912 m²

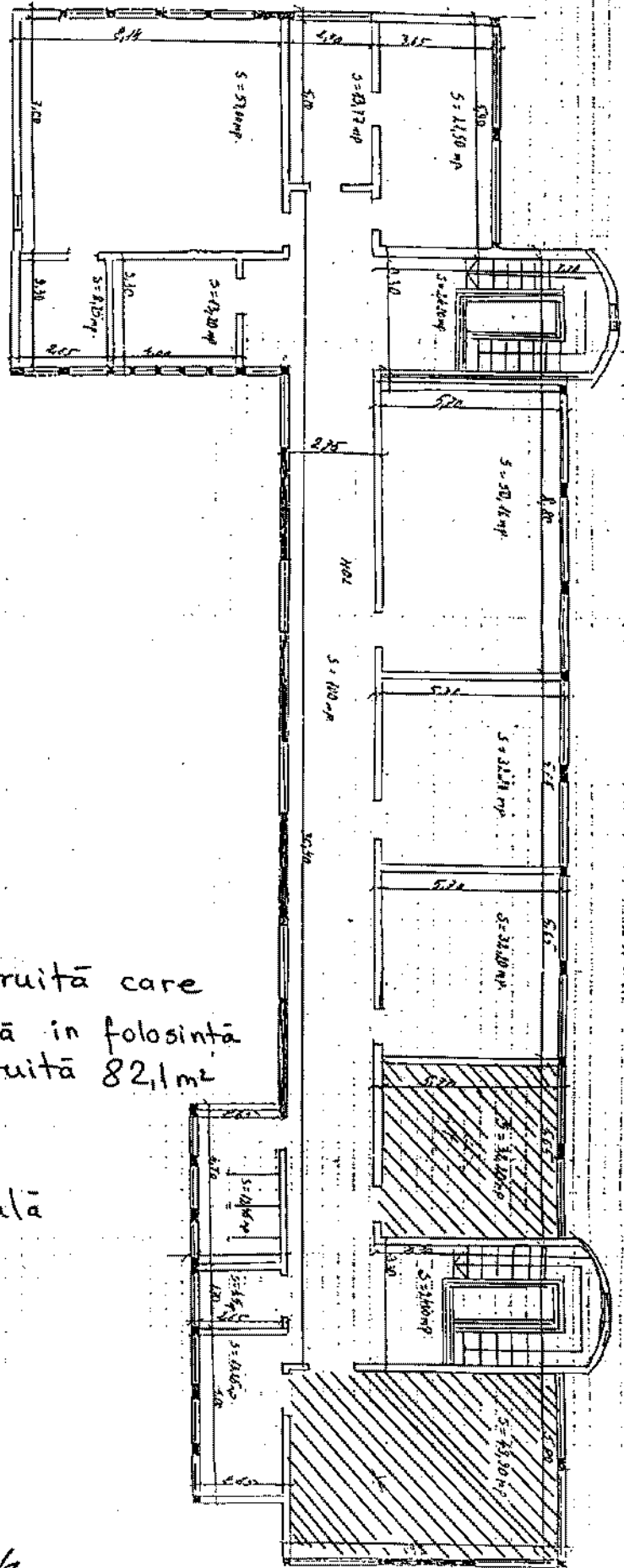

Legendă

 suprafață construită care
 $s_1 = 32,2 \text{ mp}$ se dă în folosință
 $s_2 = 49,9 \text{ mp}$ gratuită 82,1 mp

Școala profesională
 MESESUL
 Etaj II

ATELIERE - parter
 Școala Profesională MESEȘ

partea
 ATELIERE

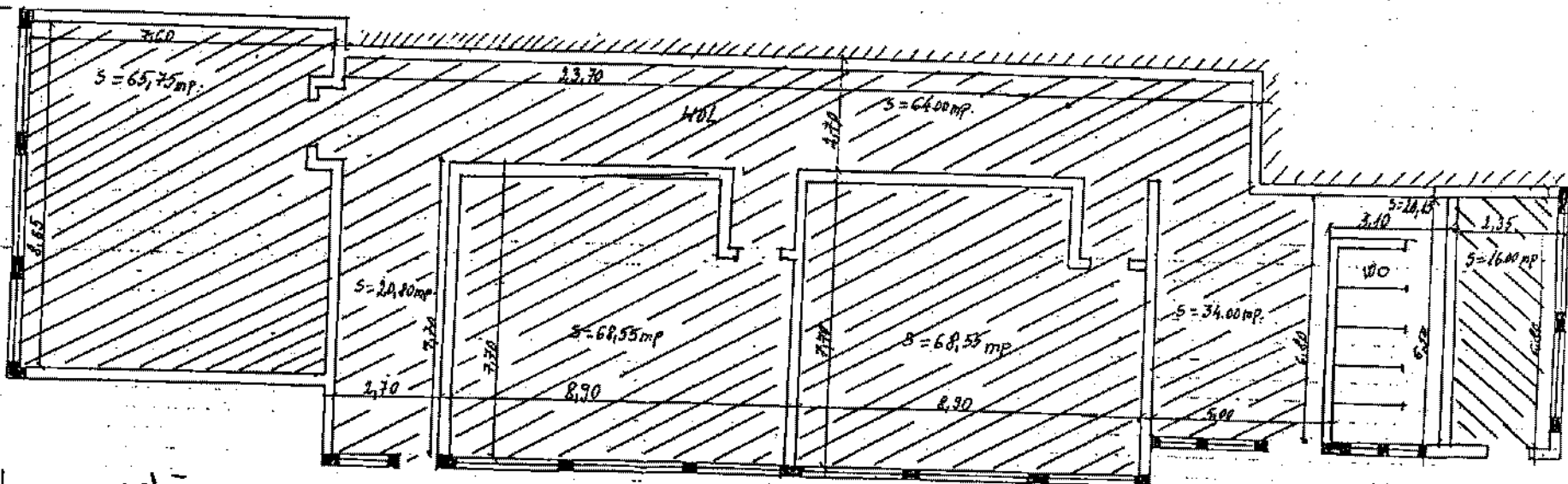

Legendă



suprafață construită
 care se dă în
 folosință gratuită

352,18 mp

-5-

Et. I
ATELIERE Școala profesională
MESEȚUL

S=720 m²

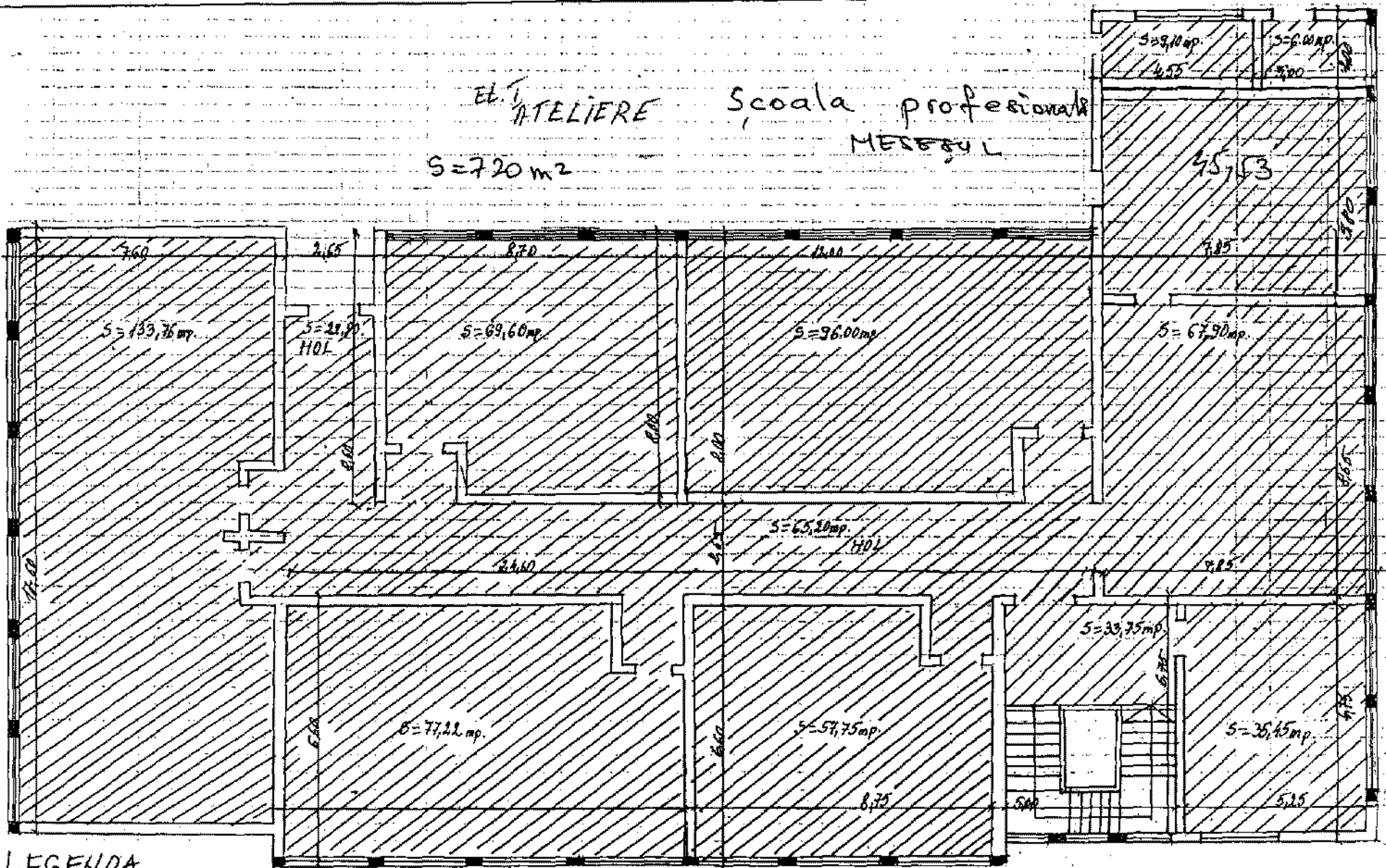

LEGENDA



Suprafață construită
care se dă în folosință
gratuită

S=720 m²