

**HOTĂRÂREA nr. 84
din 29 mai 2009**

**pentru modificarea Hotărârii Consiliului Județean Sălaj nr.178 din 25.11.2008
privind aprobarea pentru anul 2009, a numărului de posturi, organigramelor și statelor de
funcții ale instituțiilor și serviciilor publice din subordinea Consiliului Județean Sălaj**

Consiliul Județean Sălaj, întrunit în ședință ordinară;

Având în vedere:

- expunerea de motive a președintelui Consiliului Județean Sălaj nr.4919 din 22.05.2009;
- raportul de specialitate al Biroului organizare, salarizare, resurse umane și informatică nr.4920 din 22.05.2009;
- art.91 alin.(2) lit.c) din Legea administrației publice locale nr.215/2001, republicată, cu modificările și completările ulterioare.

În temeiul art.97 alin.(1) din Legea nr.215/2001 privind administrația publică locală, republicată, cu modificările și completările ulterioare,

HOTĂRĂȘTE :

Art.I. Anexele nr. 1a, 1b, 2a și 2b la Hotărârea Consiliului Județean Sălaj nr.178 din 25.11.2008 privind aprobarea pentru anul 2009, a numărului de posturi, organigramelor și statelor de funcții ale instituțiilor și serviciilor publice din subordinea Consiliului Județean Sălaj, se modifică conform anexelor nr. 1a, 1b, 2a și 2b la prezenta hotărâre.

Art.II. Cu data prezentei, anexele nr. 1a, 1b, 2a și 2b la Hotărârea Consiliului Județean Sălaj nr.178 din 25.11.2008 privind aprobarea pentru anul 2009, a numărului de posturi, organigramelor și statelor de funcții ale instituțiilor și serviciilor publice din subordinea Consiliului Județean Sălaj, își încetează aplicabilitatea.

Art.III. Cu ducerea la îndeplinire a prezentei hotărâri se încredințează:

- Muzeul Județean de Istorie și Artă Zalău;
- Direcția Generală de Asistență Socială și Protecția Copilului Sălaj;
- Biroul organizare, salarizare, resurse umane și informatică.

Art.IV. Prezenta hotărâre se comunică la:

- Președintele Consiliului Județean Sălaj;
- Direcția Generală de Asistență Socială și Protecția Copilului Sălaj;
- Direcția juridică și administrație locală;
- Direcția economică;
- Muzeul Județean de Istorie și Artă Zalău;
- Biroul organizare, salarizare, resurse umane și informatică;

PREȘEDINTE,

Tiberiu Marc



Contrasemnează:
SECRETARUL JUDEȚULUI,

Cosmin-Radu Vlaicu



FUNCT. PUBLIC	TOTAL PERSONAL PE CATEGORIE DE FUNCTII		DE EXEC.
	DE FOND	DE EXEC.	
91	10	81	
750	27	723	
847	37	810	

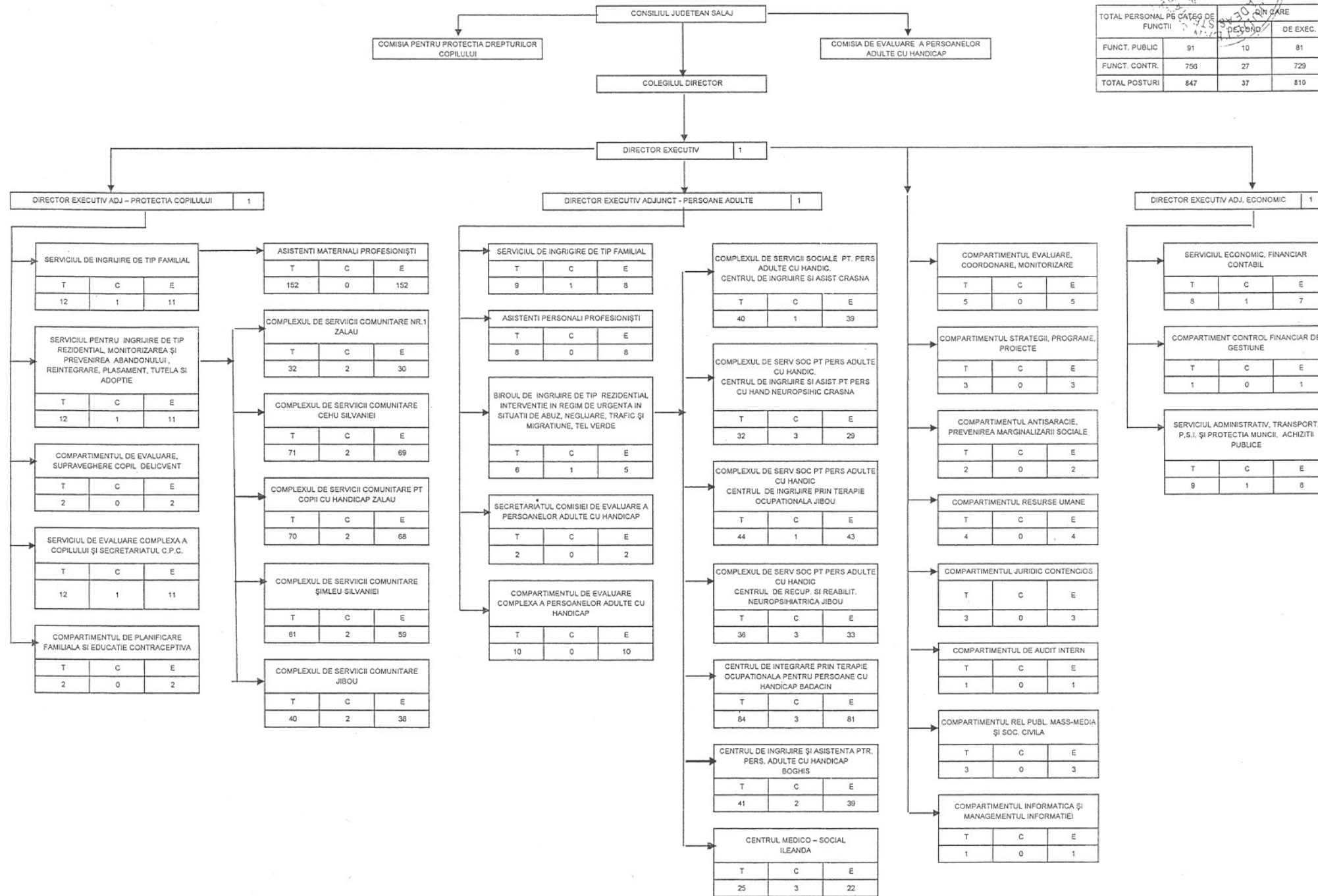

Anexa nr. 16
 La Hotărârea Consiliului Județean
 nr. 84 din 29.05.2009

Stat de funcții
 Direcția Generală de Asistență Socială și
 Protecția Copilului Sălaj

Nr.crt.	Personal	Denumirea functiei	Nivelul studiilor	Numărul de posturi
I.	FUNCTII PUBLICE			91
1	FUNCTII PUBLICE DE CONDUCERE			10
		director executiv	S	1
		director ex. adj.	S	3
		șef serviciu	S	5
		șef birou	S	1
2	FUNCTII PUBLICE DE EXECUȚIE			81
		consilier I/ S/ 1	S	1
		consilier I/ S /3	S	2
		consilier I/ pr /1	S	1
		consilier I/ pr.2	S	1
		consilier I/ A/ 2	S	1
		consilier jr.I/ A/ 2	S	2
		consilier jr. Deb.	S	1
		auditor I/S/3	S	1
		inspector I/S / 3	S	3
		inspector I/ Pr./1	S	6
		inspector I/ Pr/ 2	S	1
		inspectorI/Pr/3	S	7
		inspector I/A/1	S	3
		inspector I/A/2	S	9
		inspector I/A/3	S	12
		inspector D	S	9
		referent sp.II/S/1	SSD	1
		referent III/S/1	M	10
		referent III/S/2	M	2
		referent III/Pr/1	M	2
		referent III/Pr/3	M	1
		referent III/A/1	M	2
		referent III/A/2	M	2
		referent III/ A/3	M	1
II	PERSONAL CONTRACTUAL			180
1	PERSONAL DE CONDUCERE			1
		inspector spec.I	S	1
2	PERSONAL EXECUȚIE			179
		medic primar ped	S	1
		medic spec.	S	1
		medic pr.neuro.	S	1
		medic	S	2
		consilier jr.IV	S	1
		psiholog	S	2
		inspector IA	M	1
		referent spec III	S	1
		referent II	M	1
		referent III	M	3
		șofer	M	2
		șofer	G	2
		îngr.curăț I	P	1
		asistenți maternali	M/ G	152
		asistenți personali	M/G	8

Nr. total de posturi din care :	78
- conducere	8
- executie	50
- durata determinata	20

Consiliul de administrație

Anexa nr. 20
La Hotărârea Consiliului Județean Sălaj nr. 87 din 19.05.2009

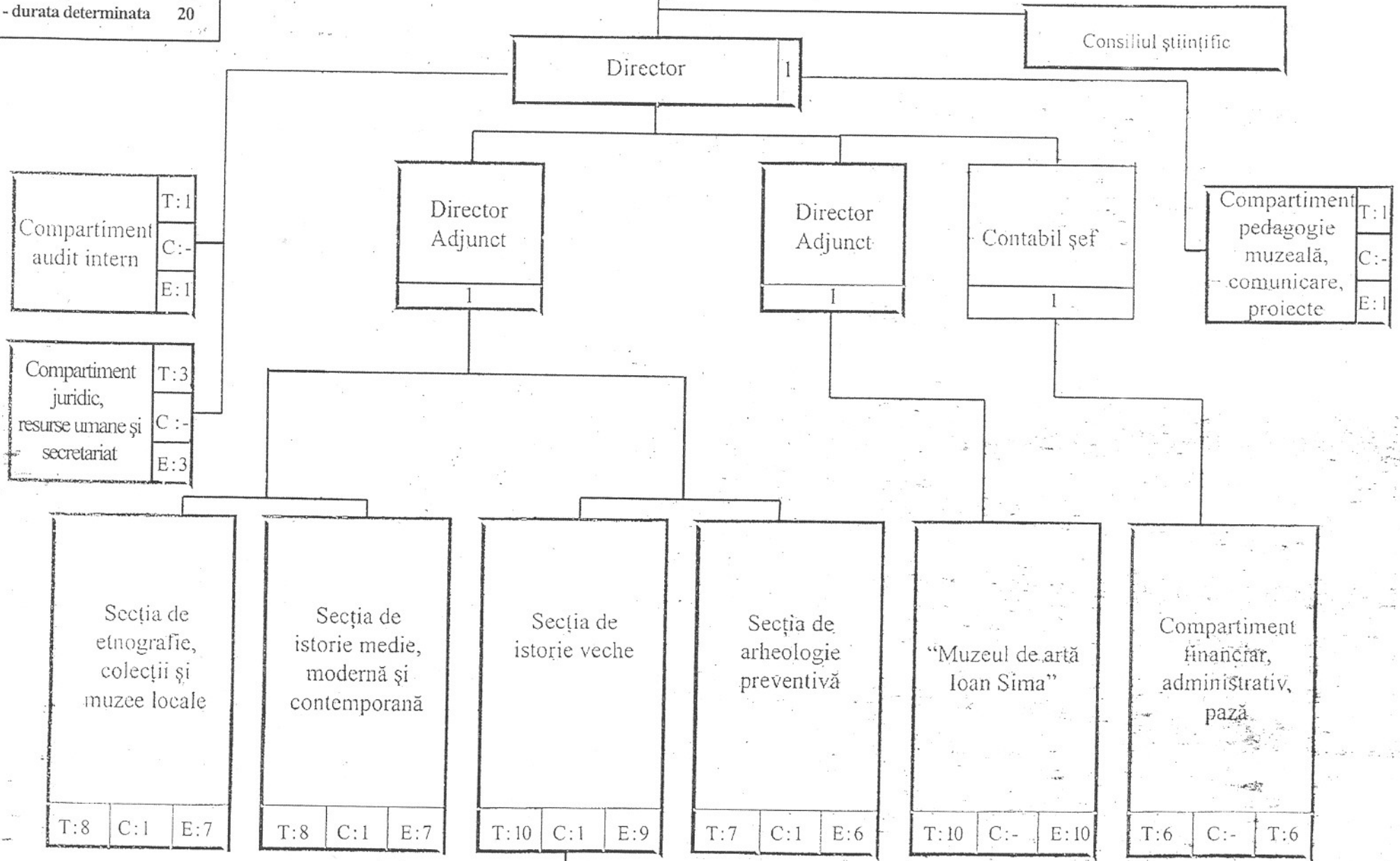

20 posturi muncitori pe perioada determinata c.f. legii 76/2002

STAT DE FUNCȚII
 pentru anul 2009

<i>Nr crt</i>	<i>Denumirea funcției</i>		<i>Nivelul studiilor</i>	<i>Număr de posturi</i>
	Execuție	Conducere		
1.	Personal contractual			78
<i>a)</i>	<i>Personal de conducere:</i>	<i>Total</i>		8
	din care:	Director – cercetător șt.pr. I	S	1
		Contabil șef – economist IA	S	1
		Director adjunct – cercetător șt.pr.II	S	1
		Director adjunct – muzeograf IA	S	1
		Șef secție – cercetător șt.pr.I	S	1
		Șef secție - cercetător șt.pr.III	S	1
		Șef secție - cercetător șt.pr.III	S	1
		Șef secție - cercetător șt.pr.III	S	1
<i>b)</i>	<i>Personal contractual de execuție</i>	<i>Total</i>		70
	din care:			
	Cercetător științific gradul I		S	1
	Cercetător științific gradul II		S	1
	Cercetător științific gradul III		S	6
	Cercetător științific		S	2
	Muzeograf IA		S	5
	Muzeograf II		S	2
	Muzeograf debutant		S	4
	Restaurator debutant		S	1
	Conservator gradul II		S	1
	Conservator gradul I		M	2
	Jurist gradul IA		S	1
	Inspector de specialitate IA		S	1
	Specialist IA		S	1
	Analist programat.aj.gradul III		M	1
	Custode sală treapta III		M	4
	Custode sală debutant		M	2
	Desenator gradul IA		M	2
	Administrator treapta I		M	1
	Funcționar treapta I		M	1
	Fotograf		M	1
	Șofer		M	1
	Muncitor de întreținere tr.I		M	1
	Supraveghetor treapta I		M	4
	Paznic treapta I		M	4
	Muncitori pe durată determinată		G;M	20