

**HOTĂRÂREA nr. 136
din 16 noiembrie 2012**

**privind darea în administrarea Centrului Județean de Resurse și Asistență Educațională Sălaj
a unor spații din imobilul situat în municipiul Zalău, str. Unirii,
nr. 7, aparținând domeniului public al județului Sălaj**

Consiliul Județean Sălaj, întrunit în ședință ordinară;
Având în vedere:

- expunerea de motive nr. 12455 din 09.11.2012 a președintelui Consiliului Județean Sălaj;
- raportul de specialitate nr. 12458 din 09.11.2012 al Structurii arhitectului șef;
- prevederile art. 867 - 870 din Legea nr. 287/2009, republicată, privind Codul civil;
- prevederile art. 15 din Anexa nr. 1 la Ordinul nr. 5555/2011 pentru aprobarea Regulamentului privind organizarea și funcționarea Centrelor Județene de Resurse și de Asistență Educațională;
- prevederile art. 91 alin. (1) lit. c), alin. (4) lit. a) și ale art. 123 din Legea administrației publice locale nr. 215/2001, republicată, cu modificările și completările ulterioare.

În temeiul art. 97 alin. (1) din Legea administrației publice locale nr. 215/2001, republicată, cu modificările și completările ulterioare,

HOTĂRĂȘTE:

Art. 1. Se aprobă darea în administrarea Centrului Județean de Resurse și Asistență Educațională Sălaj a unor spații, în suprafață totală de 224,93 mp, din imobilul situat în municipiul Zalău, str. Unirii, nr.7, aflat în domeniul public al județului Sălaj, identificate conform *Anexei nr. 1*, care face parte integrantă din prezenta hotărâre.

Art. 2. Drepturile și obligațiile titularului dreptului de administrare sunt prevăzute în *Anexa nr. 2* care face parte integrantă din prezenta hotărâre.

Art. 3. Predarea – primirea spațiilor se face pe bază de proces – verbal, în termen de 10 zile de la intrarea în vigoare a prezentei hotărâri.

Art. 4. Cu ducerea la îndeplinire a prezentei hotărâri se încredințează:

- Structura arhitectului șef;
- Direcția economică;
- Centrul Județean de Resurse și Asistență Educațională Sălaj.

Art. 5. Prezenta hotărâre se comunică la:

- Direcția juridică și administrație locală;
- Direcția economică;
- Structura arhitectului șef;
- Centrul Județean de Resurse și Asistență Educațională Sălaj.

PREȘEDINTE,

Tiberiu Marc



Contrasemnează:
SECRETARUL JUDEȚULUI,

Cosmin-Radu Vlaieș

Anexa nr. 1
 la Hotărârea Consiliului județean nr.136
 din 16 noiembrie 2012

RELEVEU ETAJ II SC 1:100

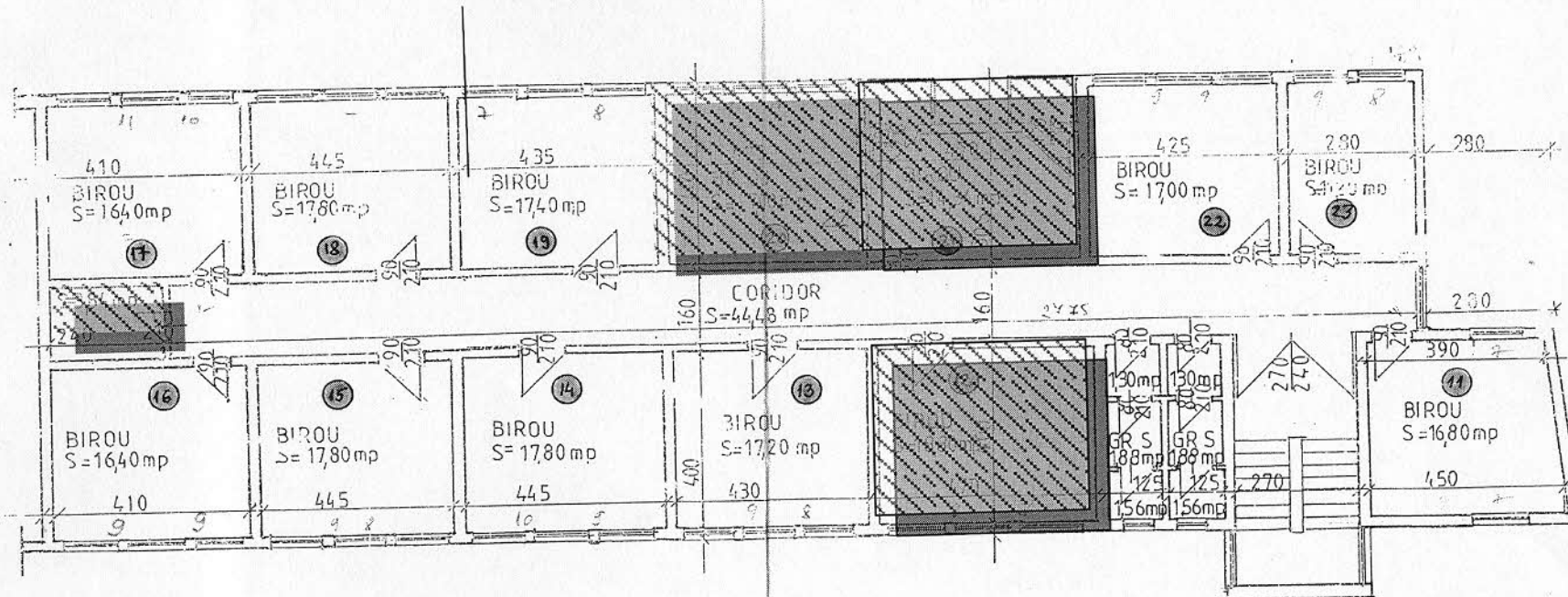

LEGENDA

NN - Spatii care se dau in administrare , S=224,93mp.
 Str.UNIRII nr.7, clădirea Meseș, etaj II

CJS DADPPDR SALAJ		CLADIREA C.J.SALAJ CORP MES	
INTOCMIT	ING CARDOSE	SC1100	RELEVEU ETAJ II

Anexa nr. 2

la Hotărârea Consiliului județean nr. 136 din 16 noiembrie 2012 privind darea în administrarea Centrului Județean de Resurse și de Asistență Educațională Sălaj a unor spații din imobilul situat în municipiul Zalău, str. Unirii nr. 7, aparținând domeniului public al județului Sălaj

DREPTURILE ȘI OBLIGAȚIILE PRINCIPALE ALE ADMINISTRATORULUI

1.DREPTURI:

- Să administreze bunurile potrivit destinației actuale și a specificului fiecăruia.

2.OBLIGAȚII:

- Să asigure administrarea spațiului ca un bun proprietar, precum și paza acestuia, cu menținerea destinației;
- Să nu închirieze total sau parțial spațiile, fără acordul scris și prealabil al proprietarului;
- Orice lucrări de modernizare/consolidare se efectuează numai cu acordul/avizul prealabil al Consiliului Județean Sălaj;
- Să încheie contracte ferme cu furnizorii de utilități și să respecte obligațiile asumate;
- Să înregistreze în contabilitate separat toate bunurile mobile și imobile din domeniul public și preluate în administrare.
- La sfârșitul fiecărui an bugetar, cu ocazia inventarierii patrimoniului public primit în administrare, Centrul Județean de Resurse și Asistență Educațională Sălaj va transmite Consiliului Județean Sălaj câte un exemplar din listele de inventar.
- În cazul revocării dreptului de administrare, situația privind evidența financiar-contabilă a bunurilor publice va fi predată, de către Centrul Județean de Resurse și Asistență Educațională Sălaj, Consiliului Județean Sălaj.