

ROMÂNIA
JUDEȚUL SĂLAJ
CONSILIUL JUDEȚEAN

HOTĂRÂREA nr. 201
din 20 decembrie 2016

privind stabilirea regimului juridic a unor bunuri imobile aflate în
domeniul public al Județului Sălaj, situate în municipiul Zalău,
str. Salcânilor nr. 1

Consiliul Județean Sălaj, întrunit în ședință ordinară;

Având în vedere:

- expunerea de motive nr. 18595 din 12.12.2016 a președintelui Consiliului județean;
- raportul de specialitate nr. 18596 din 12.12.2016 al Direcției Tehnice;
- art. 867-870 din Legea nr. 287/2009 privind Codul civil, republicată, cu modificările și completările ulterioare;
- prevederile Legii locuinței nr. 114/1996, republicată, cu modificările și completările ulterioare;
- art. 91 alin. (1) lit. c) și art.123 din Legea administrației publice locale nr. 215/2001, republicată, cu modificările și completările ulterioare.

În temeiul art. 97 alin.(1) din Legea administrației publice locale nr. 215/2001, cu modificările și completările ulterioare.

HOTĂRĂȘTE:

Art. 1. Se aprobă apartamentarea imobilului situat în Zalău, str. Salcânilor, nr.1, notat în CF nr. 65159, nr. cadastral 65159 – C7, cu destinația de *Clădire cu spații administrative și locative P+3*, conform Anexei nr.1, parte integrantă a prezentei hotărâri.

Art. 2. Se declară locuințe de serviciu apartamentele notate în CF nr. 65159, nr. cadastral 65156- C7 individualizate sub nr. U3-U26, aflate la etajele 1-2 din imobilul menționat la art. 1.

Art. 3. (1) Se aprobă darea în administrare a apartamentelor notate în CF nr. 65159, nr. cadastral 65156- C7 individualizate sub nr. U3-U26, aflate la etajele 1 și 2, a spațiilor comune (casa scării, holuri, etc.) și a centralei termice notate în CF nr. 65159 – C9, în favoarea Spitalului Județean de Urgență Zalău.

(2) Spitalul Județean de Urgență Zalău este obligat să respecte regimul juridic al apartamentelor menționate la alineatul (1) pe toată durata exercitării dreptului de administrare, potrivit prevederilor Legii locuinței nr.114/1996, republicată, cu modificările și completările ulterioare.

(3) În termen de 30 zile de la intrarea în vigoare a prezentei hotărâri se va proceda la încheierea unui proces verbal de predare primire prin

care se vor menționa drepturile și obligațiile părților, stabilite conform Anexei nr. 2, parte integrantă a prezentei hotărâri.

Art. 4. (1) Se modifică art. 3 din Hotărârea Consiliului Județean Sălaj nr. 121 din 18 iulie 2016 după cum urmează:

„Art.3 Darea în administrare, începând cu data de 01.08.2016, a imobilului situat în municipiul Zalău, str. Salcânilor, nr. 1, identificat în CF 65159, nr. cadastral 65159-C7-U1-U2 parter, aflat în domeniul public al județului Sălaj, Centrului Școlar pentru Educație Incluzivă Șimleu Silvaniei.”

(2) Celelalte prevederi ale Hotărârii Consiliului Județean Sălaj nr. 121 din 18 iulie 2016 rămân neschimbate.

Art. 5. Cu ducerea la îndeplinire a prezentei hotărâri se încredințează:

- Direcția tehnică;
- Direcția economică;
- Spitalul Județean de Urgență Zalău;
- Centrul Școlar pentru Educație Incluzivă Șimleu Silvaniei.

Art. 6. Prezenta hotărâre se comunică cu:

- Direcția juridică și administrație locală;
- Direcția tehnică;
- Direcția economică;
- Spitalul Județean de Urgență Zalău
- Centrul Școlar pentru Educație Incluzivă Șimleu Silvaniei.

PREȘEDINTE,

Tiberiu Marc

**Contrasemnează :
SECRETARUL JUDEȚULUI,**

Cosmin Radu Vlaieu



Oficiul de Cadastru și Publicitate Imobiliară SALAJ
Biroul de Cadastru și Publicitate Imobiliară Zalău

Adresa: LOC: ZALAU, STR CORNELIU COPOSU NR. 31A COD POSTAL: 450018 TEL: 0260/613394

Nr.	37546
Ziua	21
Luna	11
Anul	2016

REFERAT DE ADMITERE

(Apartamentare)

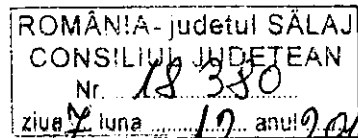

Domnului/Doamnei JUDETUL SALAJ

Domiciliul Loc. Zalău, Pta Piata 1 Decembrie 1918, Nr. 12, Jud. Salaj

Referitor la cererea inregistrată sub numărul **37546** din data **21-11-2016**, vă informăm:

Imobilul situat în Loc. Zalău, Str Salcamilor, Nr. 1, Jud. Salaj, UAT Zalău având numărul cadastral 65159-C7 a fost dezmembrat în următoarele unitati individuale:

- * 65159-C7-U1 situat în Loc. Zalău, Str Salcamilor, Nr. 1, Et. P, Ap. 1, Jud. Salaj, UAT Zalău avand suprafata utila 228.28 mp;
- * 65159-C7-U2 situat în Loc. Zalău, Str Salcamilor, Nr. 1, Et. P, Ap. 2, Jud. Salaj, UAT Zalău avand suprafata utila 198.82 mp;
- * 65159-C7-U3 situat în Loc. Zalău, Str Salcamilor, Nr. 1, Et. 1, Ap. 3, Jud. Salaj, UAT Zalău avand suprafata utila 66.32 mp;
- * 65159-C7-U4 situat în Loc. Zalău, Str Salcamilor, Nr. 1, Et. 1, Ap. 4, Jud. Salaj, UAT Zalău avand suprafata utila 33.07 mp;
- * 65159-C7-U5 situat în Loc. Zalău, Str Salcamilor, Nr. 1, Et. 1, Ap. 5, Jud. Salaj, UAT Zalău avand suprafata utila 33.07 mp;
- * 65159-C7-U6 situat în Loc. Zalău, Str Salcamilor, Nr. 1, Et. 1, Ap. 6, Jud. Salaj, UAT Zalău avand suprafata utila 33.07 mp;
- * 65159-C7-U7 situat în Loc. Zalău, Str Salcamilor, Nr. 1, Et. 1, Ap. 7, Jud. Salaj, UAT Zalău avand suprafata utila 31.3 mp;
- * 65159-C7-U8 situat în Loc. Zalău, Str Salcamilor, Nr. 1, Et. 1, Ap. 8, Jud. Salaj, UAT Zalău avand suprafata utila 47.64 mp;
- * 65159-C7-U9 situat în Loc. Zalău, Str Salcamilor, Nr. 1, Et. 1, Ap. 9, Jud. Salaj, UAT Zalău avand suprafata utila 66 mp;
- * 65159-C7-U10 situat în Loc. Zalău, Str Salcamilor, Nr. 1, Et. 1, Ap. 10, Jud. Salaj, UAT Zalău avand suprafata utila 33.07 mp;
- * 65159-C7-U11 situat în Loc. Zalău, Str Salcamilor, Nr. 1, Et. 1, Ap. 11, Jud. Salaj, UAT Zalău avand suprafata utila 33.07 mp;
- * 65159-C7-U12 situat în Loc. Zalău, Str Salcamilor, Nr. 1, Et. 1, Ap. 12, Jud. Salaj, UAT Zalău avand suprafata utila 33.07 mp;
- * 65159-C7-U13 situat în Loc. Zalău, Str Salcamilor, Nr. 1, Et. 1, Ap. 13, Jud. Salaj, UAT Zalău avand suprafata utila 33.07 mp;
- * 65159-C7-U14 situat în Loc. Zalău, Str Salcamilor, Nr. 1, Et. 1, Ap. 14, Jud. Salaj, UAT Zalău avand suprafata utila 54.31 mp;
- * 65159-C7-U15 situat în Loc. Zalău, Str Salcamilor, Nr. 1, Et. 2, Ap. 15, Jud. Salaj, UAT Zalău avand suprafata utila 65.89 mp;
- * 65159-C7-U16 situat în Loc. Zalău, Str Salcamilor, Nr. 1, Et. 2, Ap. 16, Jud. Salaj, UAT Zalău avand suprafata utila 33.27 mp;
- * 65159-C7-U17 situat în Loc. Zalău, Str Salcamilor, Nr. 1, Et. 2, Ap. 17, Jud. Salaj, UAT Zalău avand suprafata utila 33.03 mp;
- * 65159-C7-U18 situat în Loc. Zalău, Str Salcamilor, Nr. 1, Et. 2, Ap. 18, Jud. Salaj, UAT Zalău avand suprafata utila 33.03 mp;
- * 65159-C7-U19 situat în Loc. Zalău, Str Salcamilor, Nr. 1, Et. 2, Ap. 19, Jud. Salaj, UAT Zalău avand suprafata utila 31.26 mp;
- * 65159-C7-U20 situat în Loc. Zalău, Str Salcamilor, Nr. 1, Et. 2, Ap. 20, Jud. Salaj, UAT Zalău avand suprafata utila 47.13 mp;
- * 65159-C7-U21 situat în Loc. Zalău, Str Salcamilor, Nr. 1, Et. 2, Ap. 21, Jud. Salaj, UAT Zalău avand suprafata utila 66 mp;
- * 65159-C7-U22 situat în Loc. Zalău, Str Salcamilor, Nr. 1, Et. 2, Ap. 22, Jud. Salaj, UAT Zalău avand suprafata utila 33.03 mp;
- * 65159-C7-U23 situat în Loc. Zalău, Str Salcamilor, Nr. 1, Et. 2, Ap. 23, Jud. Salaj, UAT Zalău avand suprafata utila 33.03 mp;
- * 65159-C7-U24 situat în Loc. Zalău, Str Salcamilor, Nr. 1, Et. 2, Ap. 24, Jud. Salaj, UAT Zalău avand suprafata utila 33.03 mp;

- * 65159-C7-U25 situat în Loc. Zalau, Str Salcamilor, Nr. 1, Et. 2, Ap. 25, Jud. Salaj, UAT Zalau avand suprafata utila 32.93 mp;
- * 65159-C7-U26 situat în Loc. Zalau, Str Salcamilor, Nr. 1, Et. 2, Ap. 26, Jud. Salaj, UAT Zalau avand suprafata utila 53.79 mp;
- * 65159-C7-U27 situat în Loc. Zalau, Str Salcamilor, Nr. 1, Et. 3, Ap. 27, Jud. Salaj, UAT Zalau avand suprafata utila 65.84 mp;
- * 65159-C7-U28 situat în Loc. Zalau, Str Salcamilor, Nr. 1, Et. 3, Ap. 28, Jud. Salaj, UAT Zalau avand suprafata utila 32.94 mp;
- * 65159-C7-U29 situat în Loc. Zalau, Str Salcamilor, Nr. 1, Et. 3, Ap. 29, Jud. Salaj, UAT Zalau avand suprafata utila 32.95 mp;
- * 65159-C7-U30 situat în Loc. Zalau, Str Salcamilor, Nr. 1, Et. 3, Ap. 30, Jud. Salaj, UAT Zalau avand suprafata utila 33.08 mp;
- * 65159-C7-U31 situat în Loc. Zalau, Str Salcamilor, Nr. 1, Et. 3, Ap. 31, Jud. Salaj, UAT Zalau avand suprafata utila 31.16 mp;
- * 65159-C7-U32 situat în Loc. Zalau, Str Salcamilor, Nr. 1, Et. 3, Ap. 32, Jud. Salaj, UAT Zalau avand suprafata utila 47.29 mp;
- * 65159-C7-U33 situat în Loc. Zalau, Str Salcamilor, Nr. 1, Et. 3, Ap. 33, Jud. Salaj, UAT Zalau avand suprafata utila 66 mp;
- * 65159-C7-U34 situat în Loc. Zalau, Str Salcamilor, Nr. 1, Et. 3, Ap. 34, Jud. Salaj, UAT Zalau avand suprafata utila 32.93 mp;
- * 65159-C7-U35 situat în Loc. Zalau, Str Salcamilor, Nr. 1, Et. 3, Ap. 35, Jud. Salaj, UAT Zalau avand suprafata utila 32.93 mp;
- * 65159-C7-U36 situat în Loc. Zalau, Str Salcamilor, Nr. 1, Et. 3, Ap. 36, Jud. Salaj, UAT Zalau avand suprafata utila 32.93 mp;
- * 65159-C7-U37 situat în Loc. Zalau, Str Salcamilor, Nr. 1, Et. 3, Ap. 37, Jud. Salaj, UAT Zalau avand suprafata utila 32.93 mp;
- * 65159-C7-U38 situat în Loc. Zalau, Str Salcamilor, Nr. 1, Et. 3, Ap. 38, Jud. Salaj, UAT Zalau avand suprafata utila 53.98 mp;

Certific că informațiile din prezentul extras sunt conforme cu datele din planul cadastral de carte funciară al OCPI SALAJ la data: 05-12-2016.

Situația prezentată poate face obiectul unor modificări ulterioare, în condițiile Legii cadastrului și a publicității imobiliare nr. 7/1996, republicată, cu modificările și completările ulterioare.

Consilier/Inspector de specialitate,

MARINELA DRAGOIU
MARINELA DRAGOIU SALAJ
- tehnician cadastru -

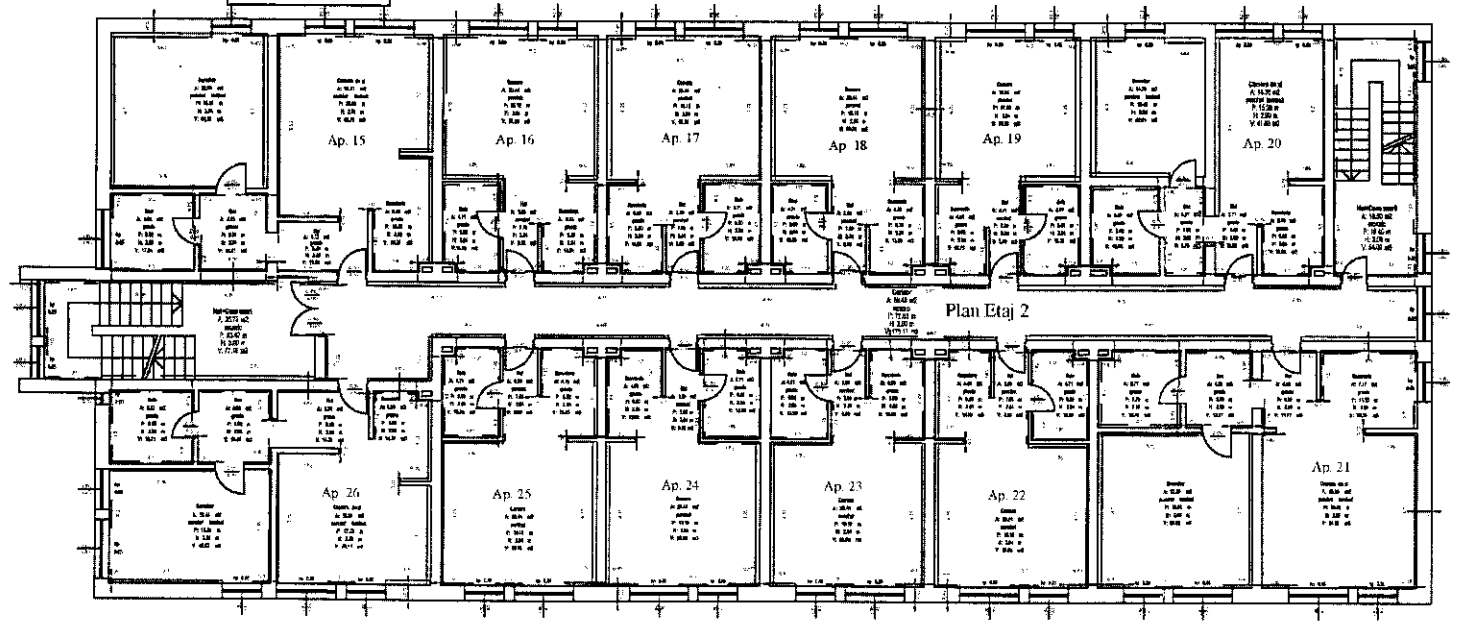
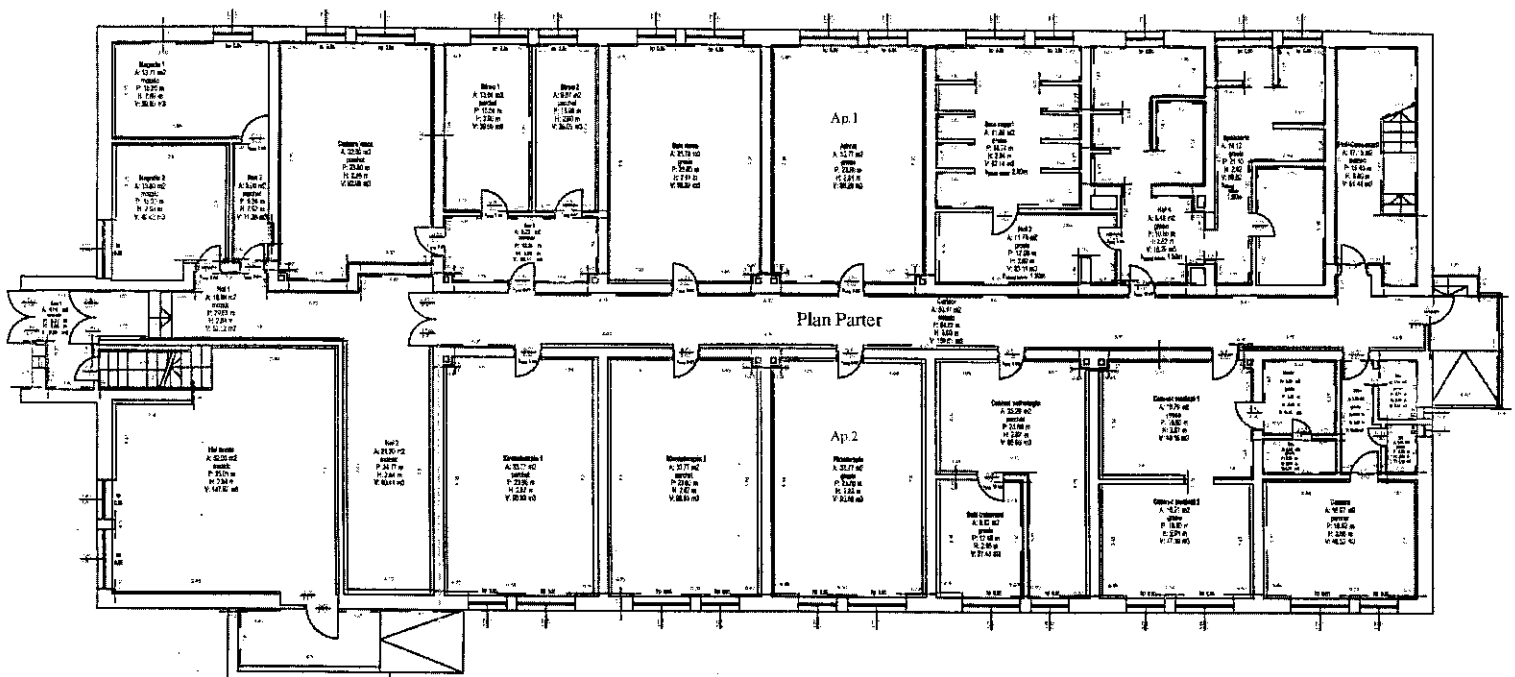

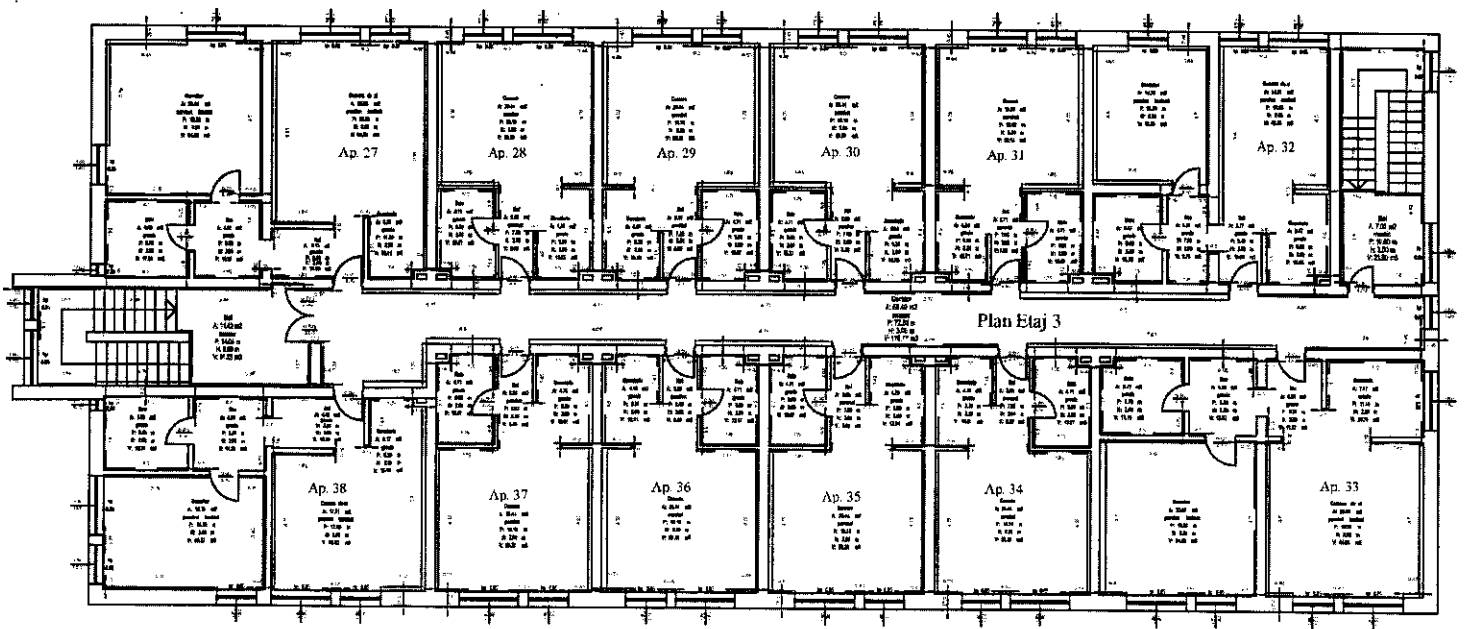
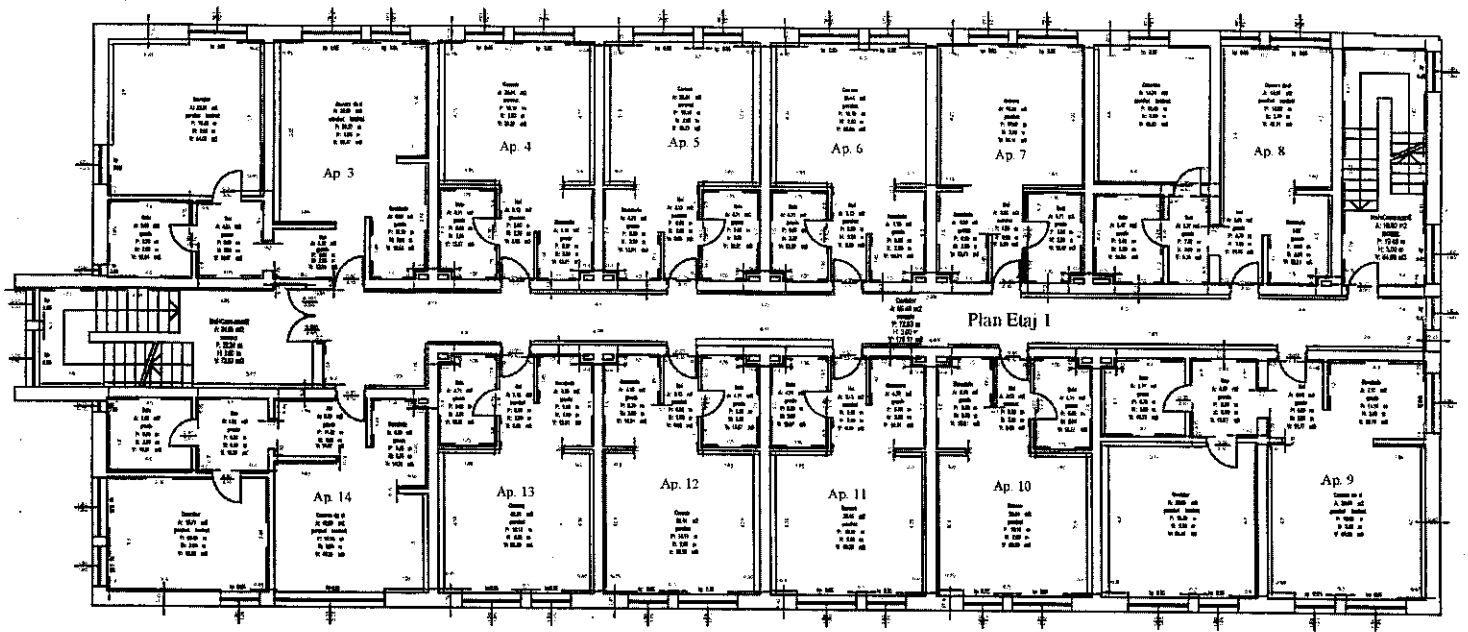



EXTRAS DE CARTE FUNCARA pentru INFORMARE

Oficiul de Cadastru și Publicitate Imobiliară SALAJ
Biroul de Cadastru și Publicitate Imobiliară Zalau

Nr.cerere	11575
Ziua	16
Luna	04
Anul	2015

A. Partea I. DESCRIEREA IMOBILULUI

TEREN intravilan

Adresa: Zalau, Strada Salcamilor, nr. 1

Nr crt	Nr.cadastral Nr.topografic	Suprafata* (mp)	Observatii / Referinte
A1	65159	12.760	

CONSTRUCTII

Nr. Crt.	Nr.cadastral Nr.topografic	Adresa	Observatii / Referinte
A1.1	65159-C1	Zalau, Strada Salcamilor, nr. 1	SEDIU ADMINISTRATIV SI SALI DE CLASA
A1.2	65159-C2	Zalau, Strada Salcamilor, nr. 1	ATELIER SCOLAR
A1.3	65159-C3	Zalau, Strada Salcamilor, nr. 1	MAGAZIE MATERIALE SI SOPRON
A1.4	65159-C4	Zalau, Strada Salcamilor, nr. 1	GARAJE
A1.5	65159-C5	Zalau, Strada Salcamilor, nr. 1	SOPRON MATERIALE DE CONSTRUCTIE
A1.6	65159-C6	Zalau, Strada Salcamilor, nr. 1	DEPOZIT AGREGATE CU TREI CELULE
A1.7	65159-C7	Zalau, Strada Salcamilor, nr. 1	CENTRU DE PLASAMENT NR 2 ZALAU-INTERNAT
A1.8	65159-C8	Zalau, Strada Salcamilor, nr. 1	CANTINA
A1.9	65159-C9	Zalau, Strada Salcamilor, nr. 1	CENTRALA TERMICA
A1.10	65159-C10	Zalau, Strada Salcamilor, nr. 1	MICROCENTRALA TERMICA PE GAZ
A1.11	65159-C11	Zalau, Strada Salcamilor, nr. 1	CABINA POARTA
A1.12	65159-C12	Zalau, Strada Salcamilor, nr. 1	SOPRON PENTRU AMBALAJE

B. Partea II. PROPRIETAR si ACTE

Inscrieri privitoare la dreptul de proprietate si alte drepturi reale	Observatii / Referinte
11575 / 16.04.2015	
Act normativ nr. H.G. 966, din 05.09.2002, anexa nr.1, publicate în M.Of. nr. 681 bis din 16.09.2002, H.G. 347/ 14.04.2010 și documentație cadastrală	
B2	Intabulare, drept de PROPRIETATE, în baza H.G. 966/2002 și H.G. 347/2010, dobandit prin Lege, cota actuala 1 / 1
	A1, A1.1, A1.2, A1.3, A1.4, A1.5, A1.6, A1.7, A1.8, A1.9, A1.10, A1.11, A1.12
1) JUDEȚUL SĂLAJ, domeniu public	pozitie transcrisa din CF 56708/ Zalau, inscrisa prin incheierea nr. 5917 din 17/03/2011;

C. Partea III. SARCINI

Inscrieri privind dezmembramintele dreptului de proprietate, drepturile reale de garantie si sarcini	Observatii / Referinte
NU SUNT	

Anexa Nr. 1 la Partea I

TEREN intravilan

Adresa: Zalau, Strada Salcamilor, nr. 1

Nr. cadastral	Suprafata masurata (mp)*	Observatii / Referinte
65159	12.760	

* Suprafata este determinata in planul de proiectie Stereo 70.

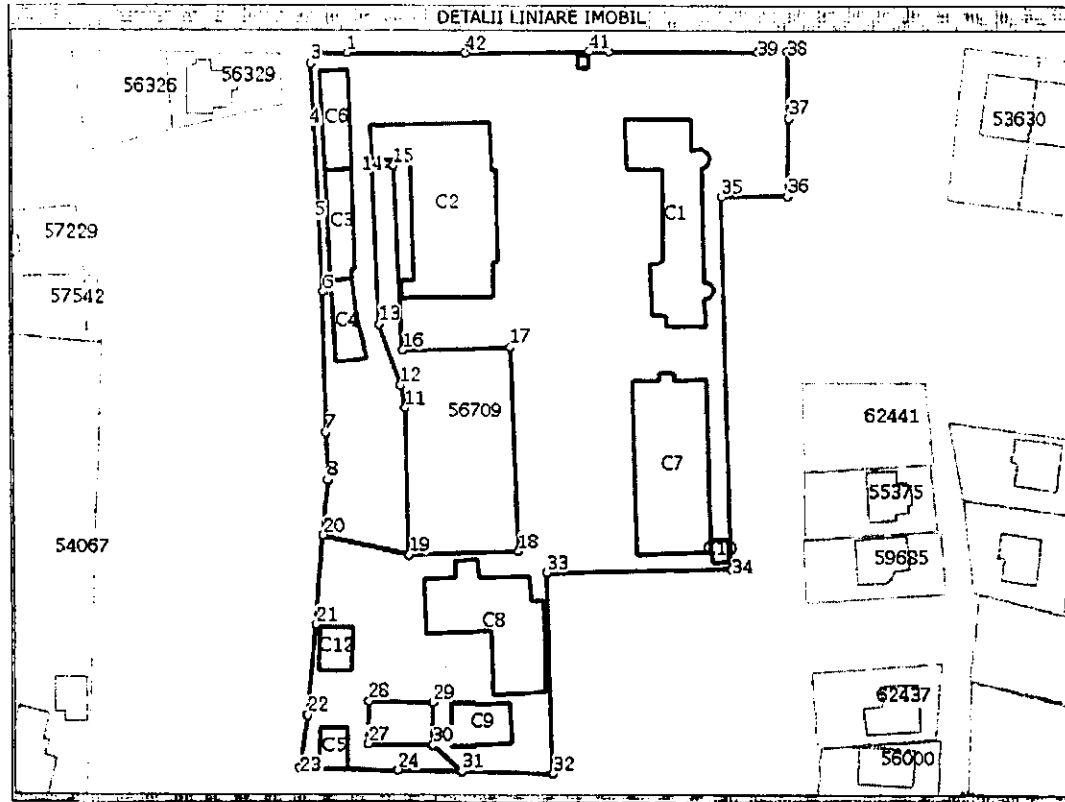

Date referitoare la teren

Nr. crt	Categorie folosinta	Intravilan	Suprafata (mp)	Nr. tarla	Nr. parcela	Nr. Topografic	Observatii / Referinte
1	curti constructii	DA	11.453	-	-	-	TEREN INTRAVILAN PARTIAL IMPREJMUIT
2	livada	DA	780	-	-	-	TEREN INTRAVILAN PARTIAL IMPREJMUIT
3	livada	DA	527	-	-	-	TEREN INTRAVILAN PARTIAL IMPREJMUIT

Date referitoare la constructii

Nr. Crt.	Numar	Destinatia constructie	Supraf. (mp)	Situatie juridica	Observatii / Referinte
A1.1	65159-C1	constructii administrative si social culturale	584	Cu acte	SEDIU ADMINISTRATIV SI SALI DE CLASA
A1.2	65159-C2	constructii administrative si social culturale	865	Cu acte	ATELIER SCOLAR
A1.3	65159-C3	constructii administrative si social culturale	150	Cu acte	MAGAZIE MATERIALE SI SOPRON
A1.4	65159-C4	constructii administrative	112	Cu acte	GARAJE

A1.5	65159-C5	si social culturale constructii administrative si social culturale	60	Cu acte	SOPRON MATERIALE DE CONSTRUCTIE
A1.6	65159-C6	constructii administrative si social culturale	145	Cu acte	DEPOZIT AGREGATE CU TREI CELULE
A1.7	65159-C7	constructii administrative si social culturale	703	Cu acte	CENTRU DE PLASAMENT NR 2 ZALAU-INTERNAT
A1.8	65159-C8	constructii administrative si social culturale	530	Cu acte	CANTINA
A1.9	65159-C9	constructii anexa	136	Cu acte	CENTRALA TERMICA
A1.10	65159-C10	constructii anexa	21	Cu acte	MICROCENTRALA TERMICA PE GAZ
A1.11	65159-C11	constructii anexa	8	Cu acte	CABINA POARTA
A1.12	65159-C12	constructii anexa	75	Cu acte	SOPRON PENTRU AMBALAJE

Lungime Segmente

1) Valorile lungimilor segmentelor sunt obtinute din proiectie in plan.

Punct inceput	Punct sfarsit	Lungime segment (" (m)
1	2	6,6
4	5	21,7
7	8	10,9
10	11	34,3
13	14	36,6
16	17	25,0
19	20	20,3
22	23	12,4
25	26	9,0
28	29	15,0
31	32	21,2
34	35	86,7
37	38	15,1
40	41	4,6

Punct inceput	Punct sfarsit	Lungime segment (" (m)
2	3	2,9
5	6	18,4
8	9	13,0
11	12	5,4
14	15	5,0
17	18	47,7
20	21	21,0
23	24	22,5
26	27	15,0
29	30	10,0
32	33	46,7
35	36	15,4
38	39	6,8
41	42	28,8

Punct inceput	Punct sfarsit	Lungime segment (" (m)
3	4	12,8
6	7	32,5
9	10	20,3
12	13	14,9
15	16	42,9
18	19	25,3
21	22	21,2
24	25	14,8
27	28	10,0
30	31	9,0
33	34	43,0
36	37	18,0
39	40	34,8
42	1	27,3

** Lungimile segmentelor sunt determinate in planul de proiectie Stereo 70 si sunt rotunjite la 10 centimetri.

*** Distanța dintre puncte este formata din segmente cumulate ce sunt mai mici decat valoarea 10 centimetri.

Certific că prezentul extras corespunde cu pozitiile in vigoare din cartea funciara originală, păstrată de acest birou.

Prezentul extras de carte funciara este valabil la autentificarea de catre notarul public a actelor juridice prin care se sting drepturile reale precum si pentru dezbaterile succesiunilor, iar informatiile prezentate sunt susceptibile de orice modificare, in conditiile legii.

S-a achitat tariful de 120 RON, chitanta nr. SJ133647/15-04-2015, pentru serviciul de publicitate imobiliara cu codul nr. 222,

Data soluționării,
23/04/2015

Asistent-registrator,
CLAUDIA - DIANA POP

Referent,

Data eliberării,
/ /

(parafa și semnătura)

(parafa și semnătura)

Plan de amplasament si delimitare a imobilului

Scara 1:2000

Anexa 1.35

Nr.cadastral 65194	Suprafata masurata 12760 mp	Adresa imobilului Zalau, str.Salcamilor, nr.1, jud. Salaj - intravilan
Cartea Funciara nr.	UAT	ZALAU

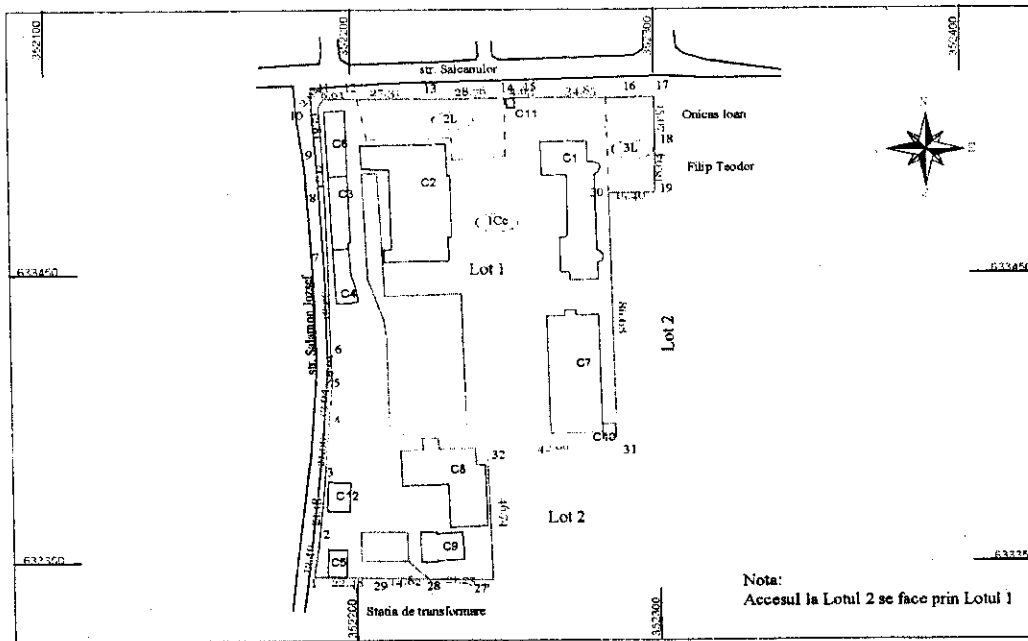

A. Date referitoare la teren

Nr. parcela	Categorie de folosinta	Suprafata	Mentii
1	ICc	11483	Teren intravilan partial imprejmuit
2	ICc	780	Teren intravilan partial imprejmuit
3	SL	537	Teren intravilan partial imprejmuit
Total		12760	

B. Date referitoare la constructii

Cod c.	Destinatia	Suprafata construita la sol (mp)	Mentii
C1	CAS	584	Sediu administrativ si sali de clasa
C2	CAS	865	Atelier scolar
C3	CAS	150	Magazie materiale si sopron
C4	CAS	112	Garaje
C5	CAS	60	Sopron materiale de constructie
C6	CAS	145	Depozit agregate cu trei celule
C7	CAS	703	Centru de plasament nr. 2 Zalau- Intemat
C8	CAS	530	Cantina
C9	CA	136	Centrala termica
C10	CA	21	Microcentrale termica pe gaz
C11	CA	8	Cabina poarta
C12	CA	75	Sopron pentru ambalaje
TOTAL		3389	

Suprafata din masuratori = 12760 mp

Executant: **BONCIDAI MIHAI**

Confirm executarea masuratorilor la teren si corectitudinea intocmirii documentatiei cadastrale si a planurilor de amplasament si delimitare, precum si corespondenta acestora cu realitatea din teren.

Boncidai Mihai

Semnatura si parapraf
Data: 02.04.2015

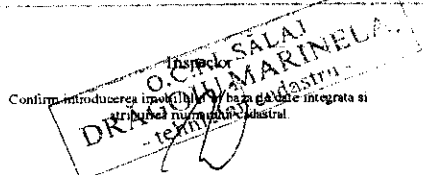

Semnatura si parapraf

Data

Stampila BCI

6089/03.03.15

4/3 16

Dosarul nr. 11575/16-04-2015

INCHEIERE Nr. 11575

REGISTRATOR Tarcea Claudia -Adriana

ASISTENT REGISTRATOR Pop Claudia - Diana

Asupra cererii introduse de CONSILIUL JUDEȚEAN SALAJ domiciliat în România, Jud. SALAJ, Loc. Zalau, Str. 1 DECEMBRIE 1918, Nr. Postal 12 privind dezmembrare/comasare în cartea funciara , în baza:

- act notarial nr. act de dezmembrare autenticat cu nr.259/15-04-2015 emis de NP CRECAN IOAN GHEORGHE;

fiind îndeplinite condițiile prevăzute la art. 29 din Legea cadastrului și a publicității imobiliare nr. 7/1996, republicată, cu modificările și completările ulterioare, tariful achitat în suma de 120 lei, cu documentul de plată:

- chitanța nr. SJ133647/15-04-2015 în suma de 120 lei;

pentru serviciul având codul 222,

Văzând referatul asistentului registrator în sensul că nu există impedimente la înscriere

DISPUNE

Admiterea cererii cu privire la :

- imobilul cu nr. cadastral 56708, înscris în cartea funciara 56708 UAT Zalau având proprietarii: Județul Sălaj în cota de 1/1 de sub B.2;
- Se sistează cf. 56708 a imobilului cu nr. cad. 56708/Zalau ca urmare a dezmembrării acestuia în următoarele 2 imobile:
- nr.cad.65159\cf.65159;
- nr.cad.65160\cf.65160; sub B.4 din cartea funciara 56708 UAT Zalau;

Prezenta se va comunica partilor:

Vlaicu Cosmin Radu prin NP Crecan Ioan Gheorghe.

*) Cu drept de reexaminare în termen de 15 zile de la comunicare, care se depune la Biroul de Cadastru și Publicitate Imobiliară Zalau, se înscrie în cartea funciara și se soluționează de către registratorul-sef.

Data soluționării,
24-04-2015

Registrator,
Tarcea Claudia -Adriana

(parafa și semnătura)

Asistent-registrator,
Pop Claudia - Diana

(parafa și semnătura)

*) Cu excepția situațiilor prevăzute la Art. 62 alin. (1) din Regulamentul de avizare, recepție și înscriere în evidențele de cadastru și carte funciara, aprobat prin ODG Nr. 700/2014.

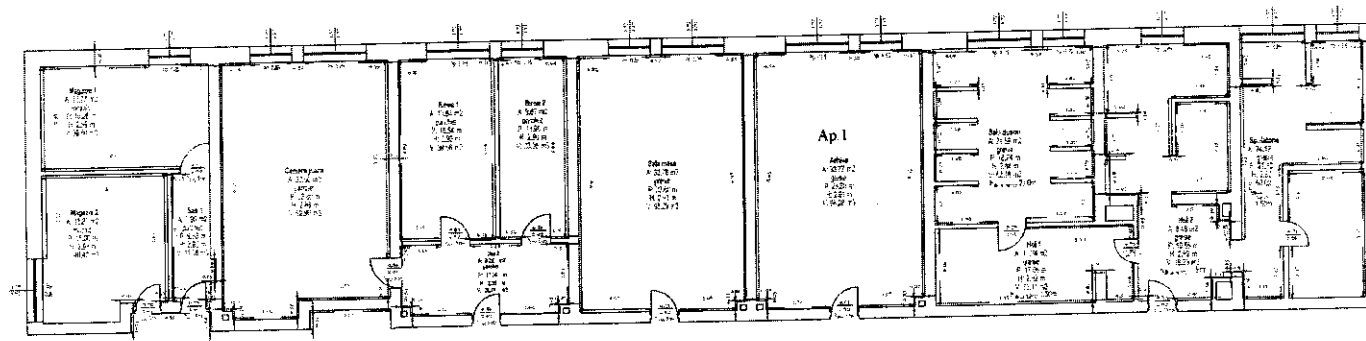

Korner 1-100

Korner	Area	Volume	Weight
1			
2			
3			
4			
5			
6			
7			
8			
9			
10			
11			
12			
13			
14			
15			
16			
17			
18			
19			
20			
21			
22			
23			
24			
25			
26			
27			
28			
29			
30			
31			
32			
33			
34			
35			
36			
37			
38			
39			
40			
41			
42			
43			
44			
45			
46			
47			
48			
49			
50			
51			
52			
53			
54			
55			
56			
57			
58			
59			
60			
61			
62			
63			
64			
65			
66			
67			
68			
69			
70			
71			
72			
73			
74			
75			
76			
77			
78			
79			
80			
81			
82			
83			
84			
85			
86			
87			
88			
89			
90			
91			
92			
93			
94			
95			
96			
97			
98			
99			
100			

Korner	Area	Volume	Weight
1			
2			
3			
4			
5			
6			
7			
8			
9			
10			
11			
12			
13			
14			
15			
16			
17			
18			
19			
20			
21			
22			
23			
24			
25			
26			
27			
28			
29			
30			
31			
32			
33			
34			
35			
36			
37			
38			
39			
40			
41			
42			
43			
44			
45			
46			
47			
48			
49			
50			
51			
52			
53			
54			
55			
56			
57			
58			
59			
60			
61			
62			
63			
64			
65			
66			
67			
68			
69			
70			
71			
72			
73			
74			
75			
76			
77			
78			
79			
80			
81			
82			
83			
84			
85			
86			
87			
88			
89			
90			
91			
92			
93			
94			
95			
96			
97			
98			
99			
100			

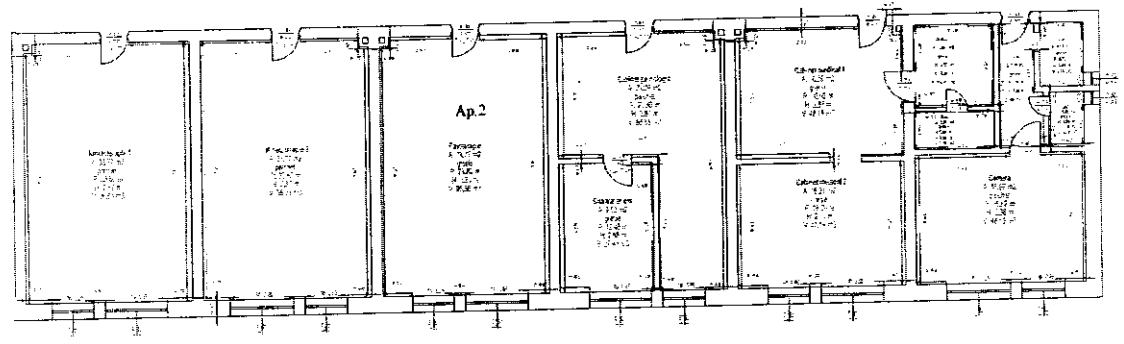

Abrechnung der Aufwendungen
 Tabelle 1/10

Nr.	Art der Aufwendung	Ort	Weg	Weg	Weg
1					
2					
3					
4					
5					
6					
7					
8					
9					
10					

Nr.	Art der Aufwendung	Ort	Weg	Weg	Weg
1					
2					
3					
4					
5					
6					
7					
8					
9					
10					

*Relevan apartament
Scara 1:75*

Nr.cadastral al terenului	Suprafata terenului	Adresa imobilului	
		ap. 3, etaj nr. 3, scara 1, apart. 3, Zalau	
Cartea Funciara Colectiva nr	051/92	UAT	Zalau
Cod Unitate Individuala (U)		C.F. Individuala	

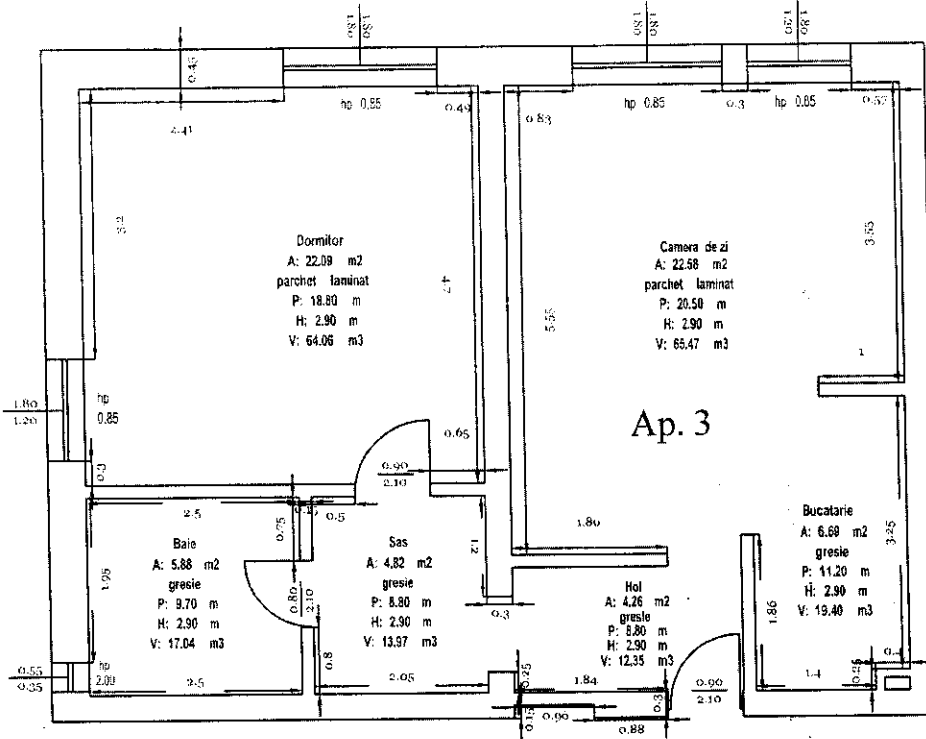

Nr. Crt.	Denumire	Suprafata (mp)
1	Hol	4.26
2	Bucatarie	6.69
3	Camera de zi	22.58
4	Sas	4.82
5	Baie	5.88
6	Dormitor	22.09
Suprafata utila = 66.32 mp		
7	-	-
Suprafata totala = 66.32 mp		
Executant		Data
MARKUS TIBOR-ISTVAN <small>(Semnatura, stampila)</small>		22.06.2016
Receptionat		Data
<small>(Nume prenume, semnatura, stampila)</small>		

*Relevanța apartament
Scara 1:50*

Nr. cadastral al terenului	Suprafata terenului	Adresa imobilului	
01/02	2784	Calea Libertatii, nr. 1, et. I, ap. 4, Zalau, Scl. I.	
Cartea Funciara Colectiva nr.	64150	UAT	Zalau
Cod Unitate Individuala (U)		C.F. Individuala	

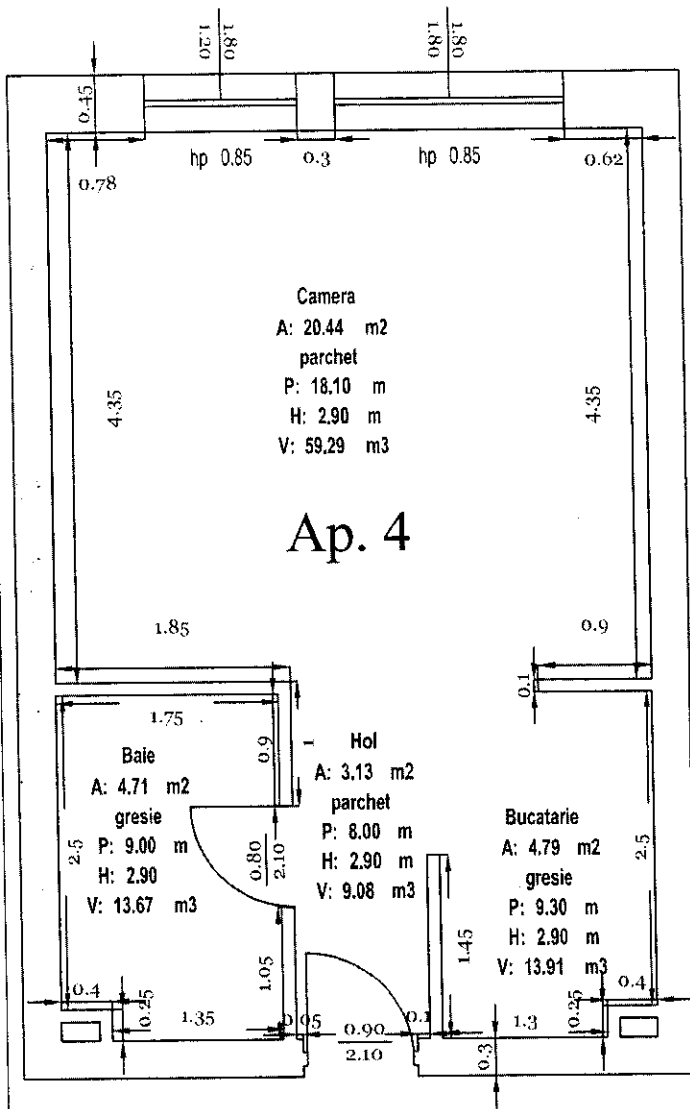

Nr.Crt.	Denumire	Suprafata (mp)
1	Hol	3.13
2	Bucatarie	4.79
3	Baie	4.71
4	Camera	20.44
Suprafata utila = 33.07 mp		
5	-	-
Suprafata totala = 33.07 mp		
Executant		Data
MARKUS TIBOR-ISTVAN <small>(Semnatura, stampila)</small>		23.09.2016
Receptionat		Data
<small>(Nume, prenume, semnatura, stampila)</small>		

*Relevan apartament
Scara 1:50*

Nr.cadastral al terenului	Suprafata terenului	Adresa imobilului	
62179	12760	str. Salsbaniilor nr 1 et. Lap 5, Zala, Judai	
Cartea Funciara Colectiva nr.	65159	UAT	Zalau
Cod Unitate Individuala (U)		CF. Individuala	

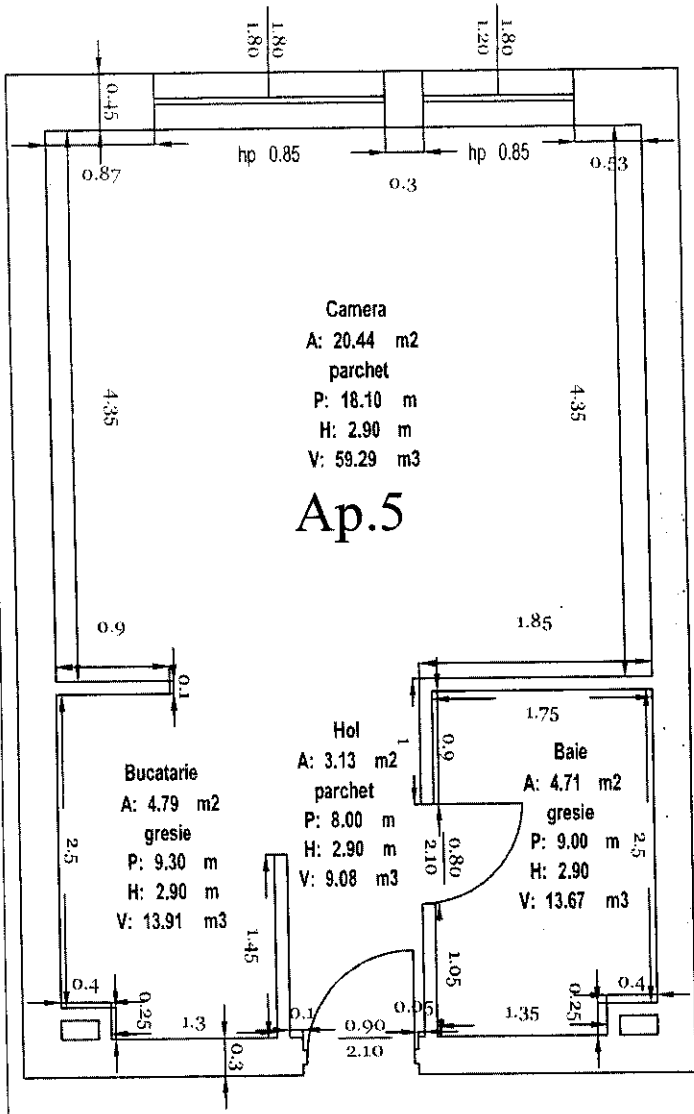

Nr.Crt.	Denumire	Suprafata (mp)
1	Hol	3.13
2	Bucatarie	4.79
3	Baie	4.71
4	Camera	20.44
Suprafata utila =		33.07 mp
5	-	-
Suprafata totala =		33.07 mp
Executant		Data
MARIUS TIBOR-ISTVAN <small>(Semnatura, stampila)</small>		22.09.2016
Receptionat		
<small>(Semnatura, semnarea, stampila)</small>		

Relevan apartament
Scara 1:50

Nr. cadastral al terenului	Suprafata terenului	Adresa imobilului	
Cartea Funciara Colectiva nr.	02159	UAT	Z/1001
Cod Unitate Individuala (U)		C.F. Individuala	

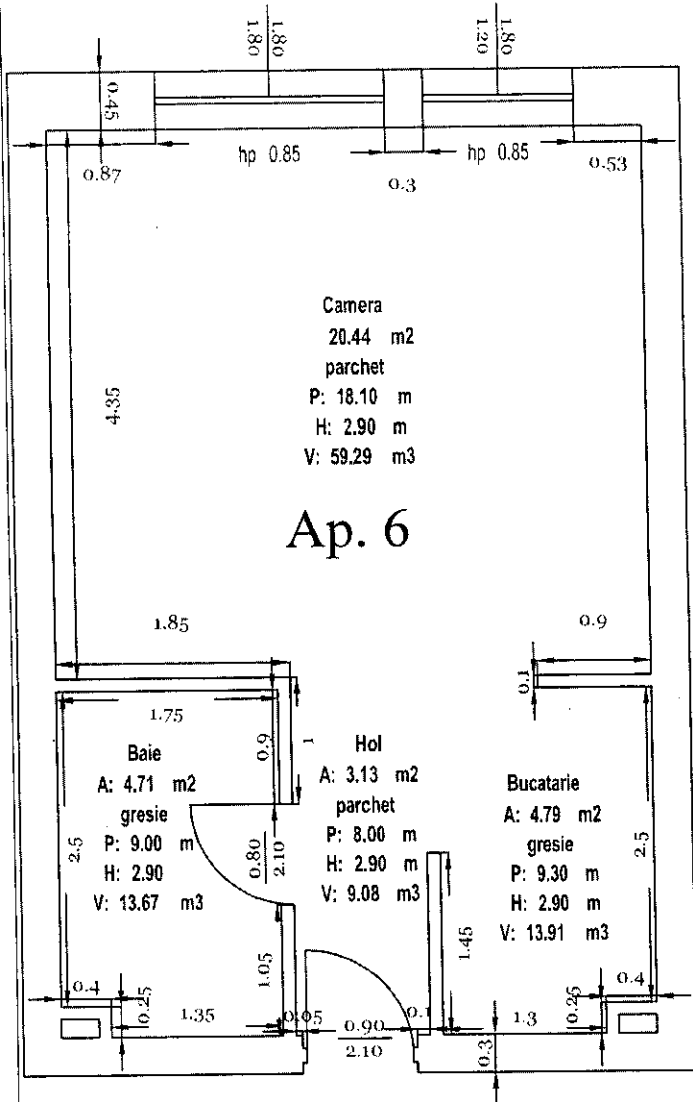

Nr. Crt.	Denumire	Suprafata (mp)
1	Hol	3.13
2	Bucatarie	4.79
3	Baie	4.71
4	Camera	20.44
Suprafata utila = 33.07 mp		
5	-	-
Suprafata totala = 33.07 mp		
Executant		Data
MARKUS TIBOR-ISTVAN <small>(Semnatura, stampila)</small>		22.09.2016
Receptionat		
<small>(Nume prentese, semnatura, stampila)</small>		

Relevan apartament
Scara 1:50

Nr.cadastral al terenului	Suprafata terenului	Adresa imobilului	
55155	127 mp	Str. Sarcamii nr. 127, Et. 7 ap. 7 Zalău, Salaj	
Cartea Funciara Colectiva nr.	65159	UAT	Zalău
Cod Unitate Individuala (U)		C.F. Individuala	

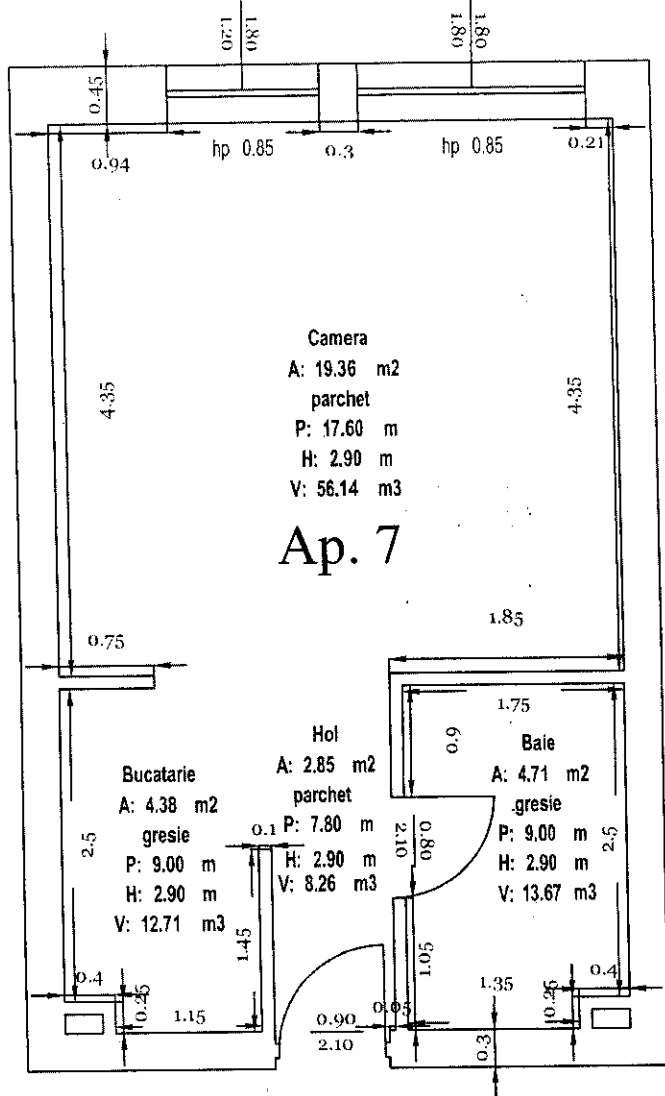

Nr.Crt.	Denumire	Suprafata (mp)
1	Hol	2.85
2	Bucatarie	4.38
3	Baie	4.71
4	Camera	19.36
Suprafata utila = 31.30 mp		
5		
Suprafata totala = 31.30 mp		
Executant		Data
MARKUS TIBOR-ISTVAN <small>(Semnatura, stampila)</small>		22.09.2016
Receptionat		
<small>(Nume, prenume, semnatura, stampila)</small>		

Relevu apartament
Scara 1:75

Nr.cadastral al terenului	Suprafata terenului	Adresa imobilului	
Cartea Funciara Colectiva nr.		UAT	Zalau
Cod Unitate Individuala (U)		C.F. Individuala	

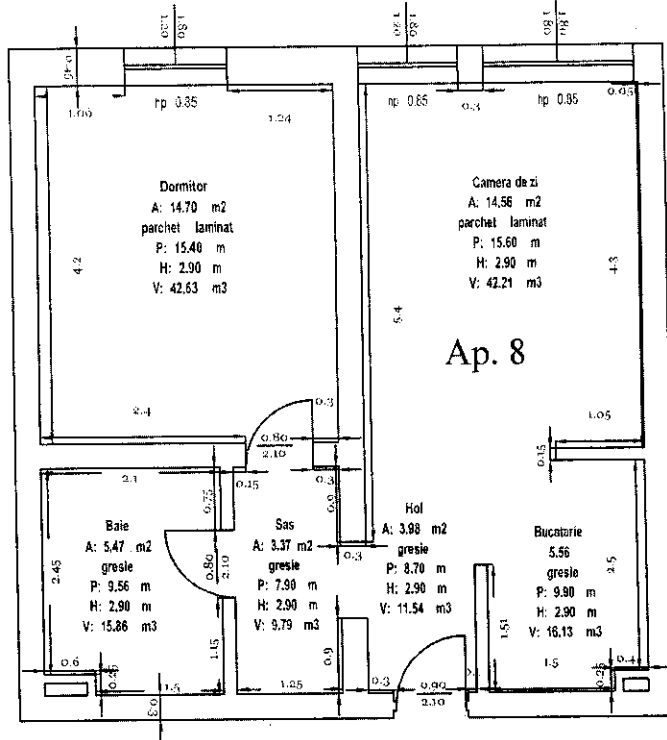

Nr. Crt.	Denumire	Suprafata (mp)
1	Hol	3.98
2	Bucatarie	5.56
3	Camera de zi	14.56
4	Sas	3.37
5	Baie	5.47
6	Dormitor	14.70
Suprafata utila = 47.64 mp		
7		
Suprafata totala = 47.64 mp		
Executant		Data
MARKUS THOR-ISTVAN <small>(Semnatura, Stampila)</small>		22.09.2016
Receptionat		Data
<small>(Nume, prenume, semnatura, Stampila)</small>		

*Relevan apartament
Scara 1:75*

Nr.cadastral al terenului	Suprafata terenului	Adresa imobilului	
12.51	12.00	str. Salcutailor nr.121, Lap.9, Zalau,Salaj	
Cartea Funciara Colectiva nr.	65.59	UAT	Zalau
Cod Unitate Individuala (U)		CF. Individuala	

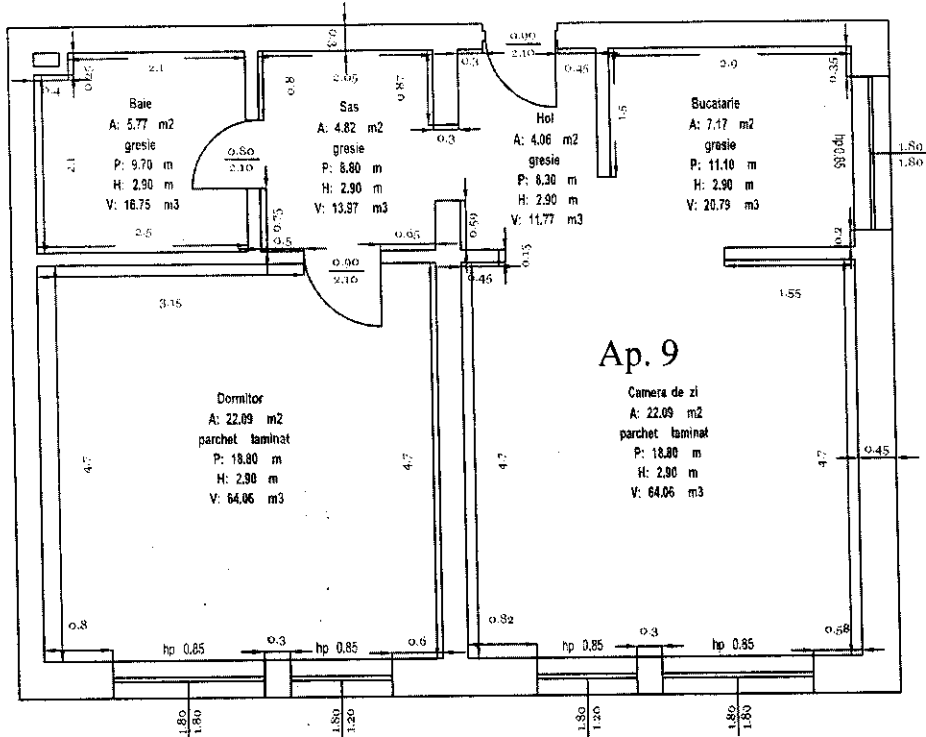

Nr.Crt.	Denumire	Suprafata (mp)
1	Hol	4.06
2	Bucatarie	7.17
3	Camera de zi	22.09
4	Sas	4.82
5	Baie	5.77
6	Dormitor	22.09
Suprafata utila = 66 mp		
7	-	-
Suprafata totala = 66 mp		
Executant		Data
MARKUS TIBOR-ISTVAN <small>(Semnatura, stampila)</small>		22.09.2016
Receptionat		Data
<small>(Nume, prenume, semnatura, stampila)</small>		

Relevan apartament
Scara 1:50

Nr. cadastral al terenului	Suprafata terenului	Adresa imobilului	
Cartea Funciara Colectiva nr.	02150	UAT	Zalau
Cod Unitate Individuala (U)		C.F. Individuala	

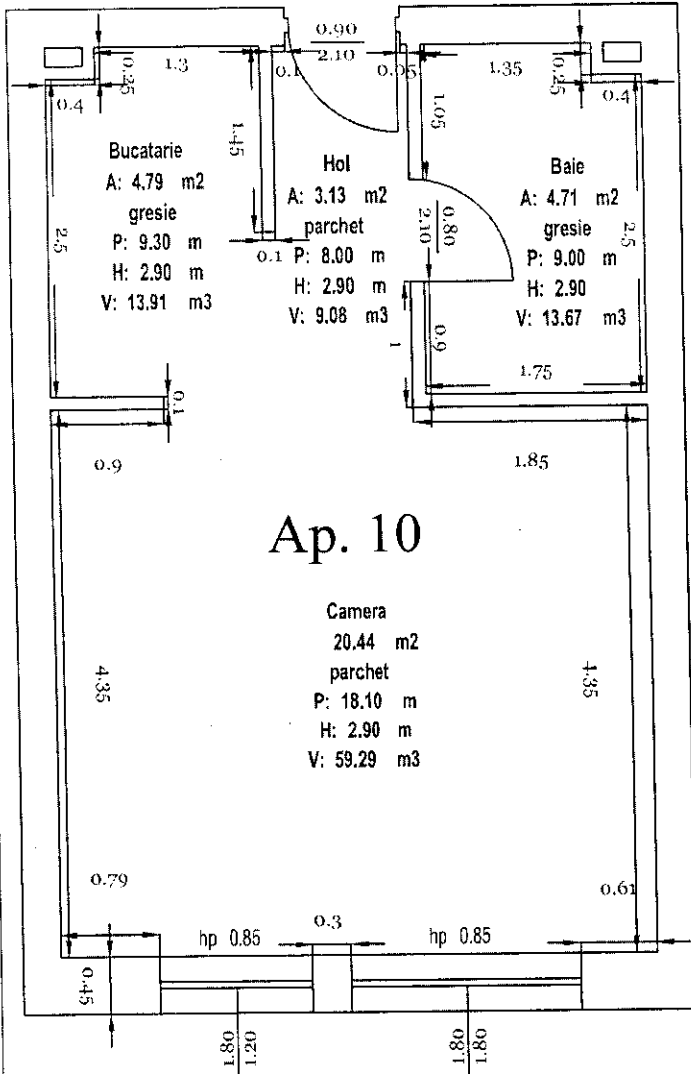

Nr.Crt.	Denumire	Suprafata (mp)
1	Hol	3.13
2	Bucatarie	4.79
3	Baie	4.71
4	Camera	20.44
Suprafata utila = 33.07 mp		
5	-	-
Suprafata totala = 33.07 mp		
Executant		Data
MARKUS TIBOR-ISTVAN <small>(Nume, prenume, semnatura)</small>		22.09.2018
Receptionat		
<small>(Nume, prenume, semnatura)</small>		

*Relevan apartament
Scara 1:50*

Nr. cadastral al terenului	Suprafata terenului	Adresa imobilului	
1212	12120	Str. Soselei nr. 1212, etaj. 11, Zalau, Jud. Zalau	
Cartea Funciara Colectiva nr.	65129	UAT	Zalau
Cod Unitate Individuala (U)		C.F. Individuala	

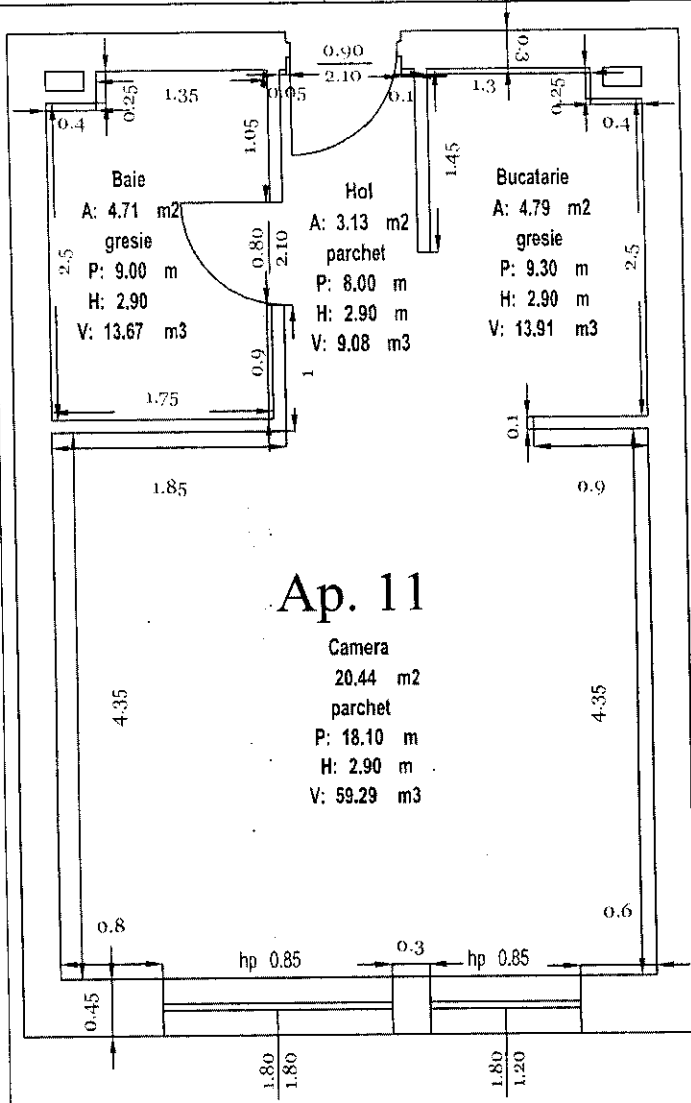

Nr.Crt.	Denumire	Suprafata (mp)
1	Hol	3.13
2	Bucatarie	4.79
3	Baie	4.71
4	Camera	20.44
Suprafata utila =		33.07 mp
5		-
Suprafata totala =		33.07 mp
Executant		Data
MARKUS TIBOR-ISTVAN <small>(Semnatura stampila)</small>		22.09.2016
Receptionat		
<small>Chisioara prezinta semnatura stampila</small>		

Relevan apartament
Scara 1:50

Nr.cadastral al terenului	Suprafata terenului	Adresa imobilului	
		nr. 50 Cambui, rd. 1 et. 12, Zalau, Jud. Zalau	
Cartea Funciara Colectiva nr.	88-89	UAT	Zalau
Cod Unitate Individuala (U)		C.F. Individuala	

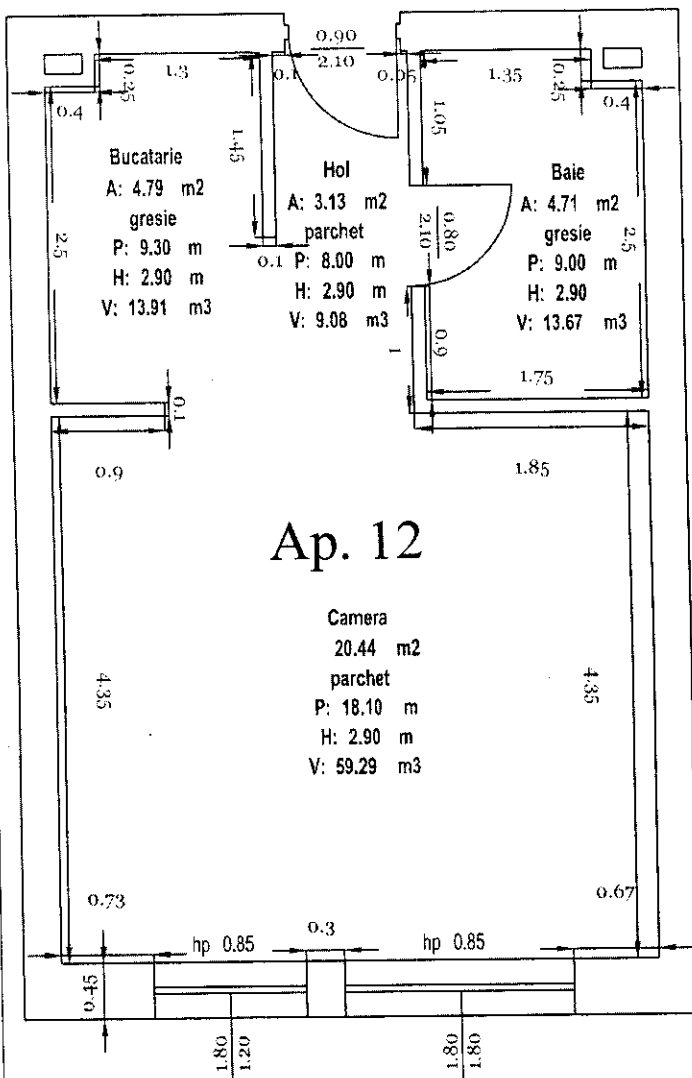

Nr. Cr.	Denumire	Suprafata (mp)
1	Hol	3.13
2	Bucatarie	4.79
3	Baie	4.71
4	Camera	20.44
Suprafata utila = 33.07 mp		
5	-	-
Suprafata totala = 33.07 mp		
Executant		Data
STARKIS TIBOR-ISTVAN <small>(Nu copia stampila)</small>		22.09.2016
Receptionat		
<small>(Nu copia semnatura stampila)</small>		

*Relevu apartament
Scara 1:50*

Nr.cadastral al terenului	Suprafata terenului	Adresa imobilului	
13	12760	str. Sarcinilor, nr. 1, et. I, ap. 13, Zalau, Saraj	
Cartea Funciara Colectiva nr.	65759	UAT	Zalau
Cod Unitate Individuala (U)		C.F. Individuala	

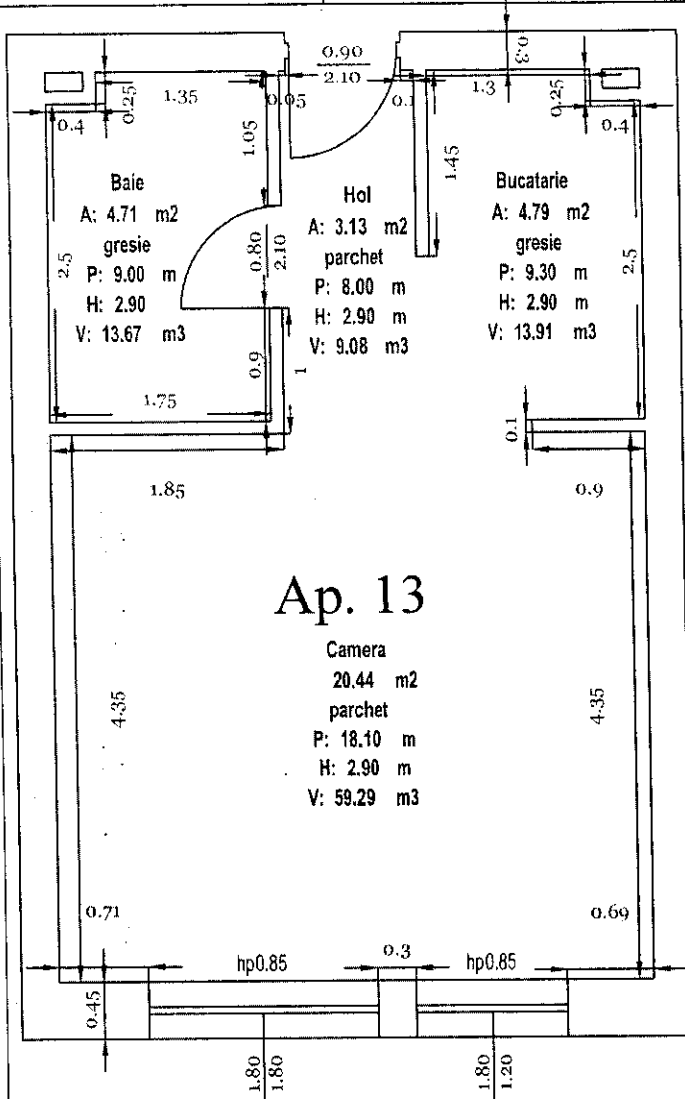

Nr.Crt.	Denumire	Suprafata (mp)
1	Hol	3.13
2	Bucatarie	4.79
3	Baie	4.71
4	Camera	20.44
Suprafata utila = 33.07 mp		
5	-	-
Suprafata totala = 33.07 mp		
Executant		Data
MARKUS TIBOR-ISTVAN <small>(Semnatura, stampila)</small>		22.09.2016
Receptionat		
<small>(Cu semnatura, semnatura, stampila)</small>		

*Relevu apartament
Scara 1:75*

Nr.cadastral al terenului	Suprafata terenului	Adresa imobilului	
		Str. ... nr. ...	
Cartea Funciara Colectiva nr.		UAT	Zalau
Cod Unitate Individuala (U)		C.F. Individuala	

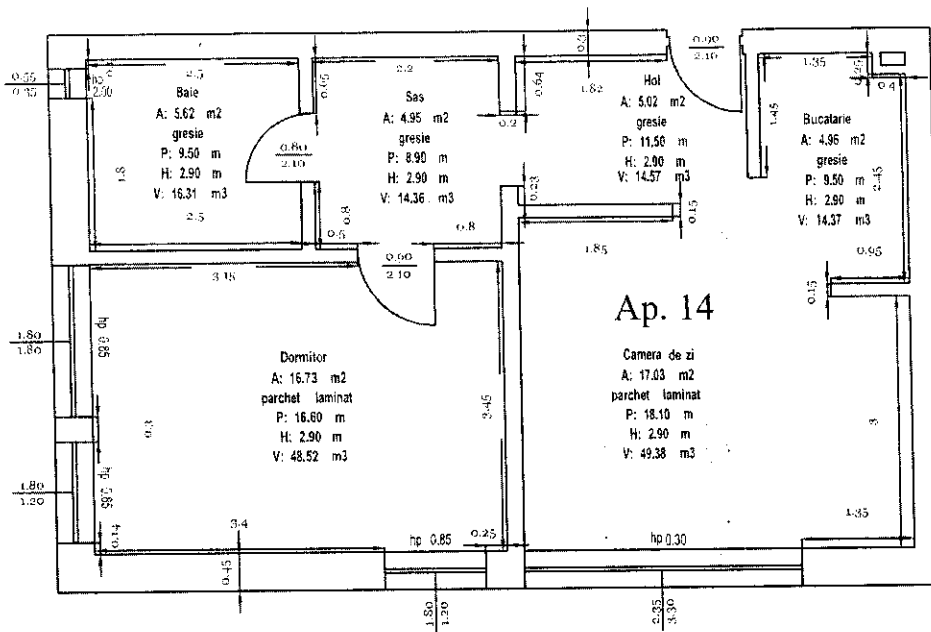

Nr.Crt.	Denumire	Suprafata (mp)
1	Hol	5.02
2	Bucatarie	4.96
3	Camera de zi	17.03
4	Sas	4.95
5	Baie	5.62
6	Dormitor	16.73
Suprafata utila =		54.31 mp
7	-	-
Suprafata totala =		54.31 mp
Executant		Data
MARKUS FIBOR-ISTVAN <small>(Semnatura si stampila)</small>		22.08.2016
Receptionat		Data
<small>(Nume, prenumere, numere, stampila)</small>		

Relevan apartament Scara 1:75

Nr. cadastral al terenului	Suprafata terenului	Adresa imobilului	
Cartea Funciara Colectiva nr.		UAT	Zona
Cod Unitate Individuala (UI)		C.F. Individuala	

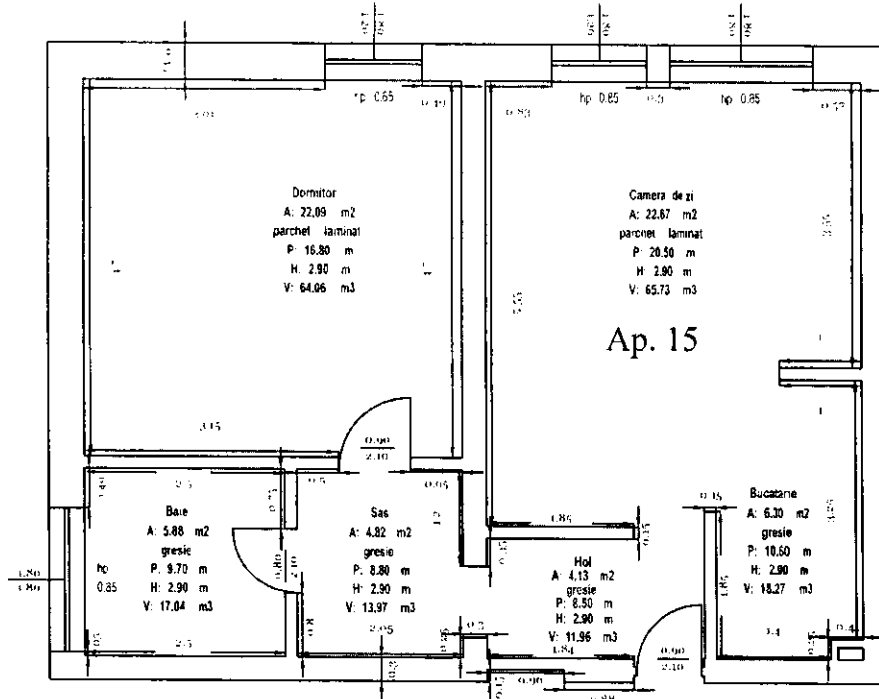

Nr.Crt.	Denumire	Suprafata (mp)
1	Hol	4.13
2	Bucatarie	6.30
3	Camera de zi	22.67
4	Sca	4.82
5	Baie	5.88
6	Dormitor	22.09
Suprafata unita =		65.89 mp
7		
Suprafata totala =		65.89 mp
Executant		Data
VALERIU THORACEVICI <small>(Semnatura stampila)</small>		12.06.2016
Receptionat		Data

Relevan apartament
Scara 1:50

Nr. cadastral al terenului	Suprafata terenului	Adresa imobilului	
0241/07	1277 m ²	str. Suceavilor, nr. 1, et. 2, ap. 16, Zalau, Sula	
Cartea Funciara Colectiva nr.	424577	UAT	Zalau
Cod Unitate Individuala (U)		C.F. Individuala	

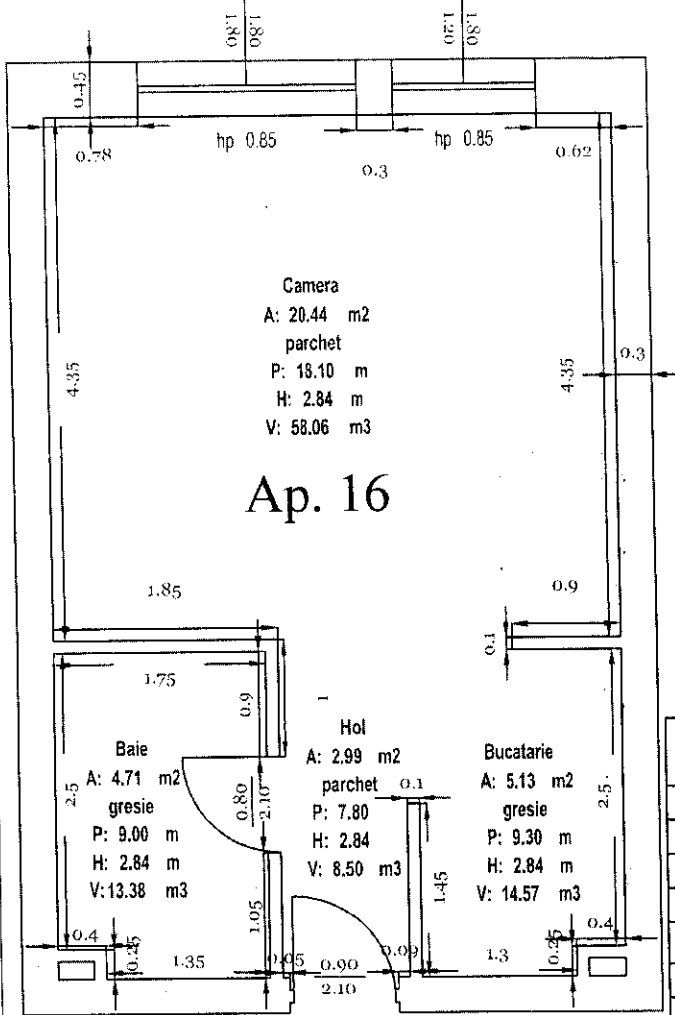

Nr.Crt.	Denumire	Suprafata (mp)
1	Hol	2.99
2	Bucatarie	5.13
3	Baie	4.71
4	Camera	20.44
Suprafata utila =		33.27 mp
5		
Suprafata totala =		33.27 mp
Executant		Data
MARKUS TIBOR-ISTVAN		22.09.2016
(Semnatura, stampila)		
Receptionat		
(Nume, prenume, semnatura, stampila)		

Relevan apartament
Scara 1:50

Nr. cadastral al terenului	Suprafata terenului	Adresa imobilului	
02/11/1	12960	Str. Salcia-ilor, nr. 1 et. 2, ap. 17 Zamb, Sinau	
Cartea Funciara Colectiva nr.	85150	UAT	Zalau
Cod Unitate Individuala (U)		C.F. Individuala	

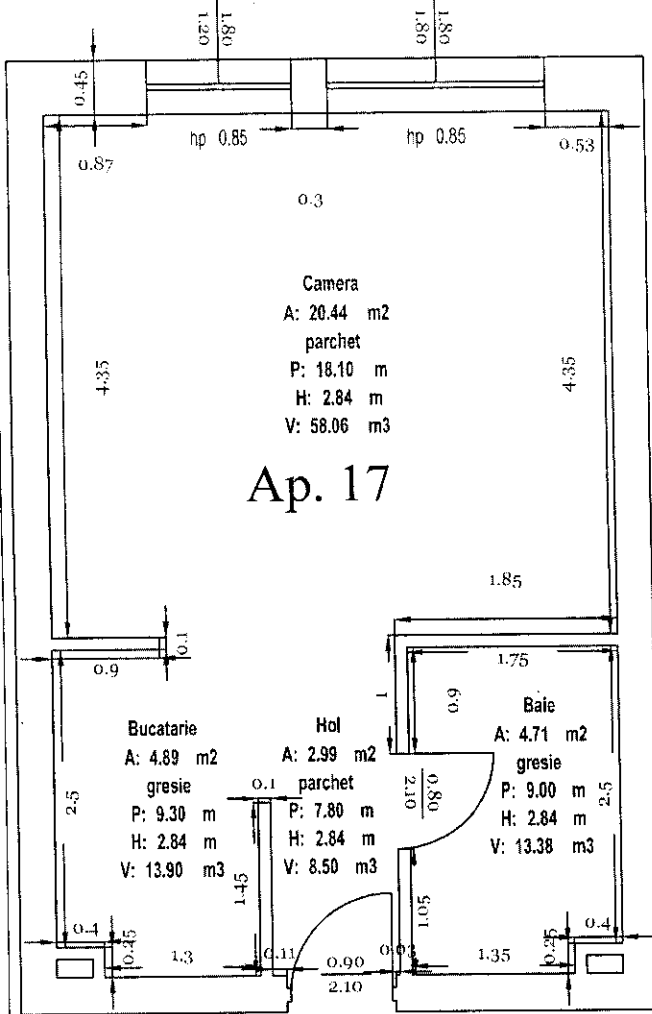

Nr.Crt.	Denumire	Suprafata (mp)
1	Hol	2.99
2	Bucatarie	4.89
3	Baie	4.71
4	Camera	20.44
Suprafata utila = 33.03 mp		
5	-	-
Suprafata totala = 33.03 mp		
Executant		Data
NARAKUS TIBOR-ISTVAN <small>(Semnatura, stampila)</small>		22.09.2016
Receptionat		
<small>(Semnatura, stampila)</small>		

*Deterea apartament
Scara 1:50*

Nr. cadastral al terenului	Suprafata terenului	Adresa imobilului	
35159	1.7741	str. Soseaua nr. 1002, Ap. 18, Zalau, Soba	
Cartea Funciara Colectiva nr.	35159	UAT	Zalau
Cod Unitate Individuala (U)		C.F. Individuala	

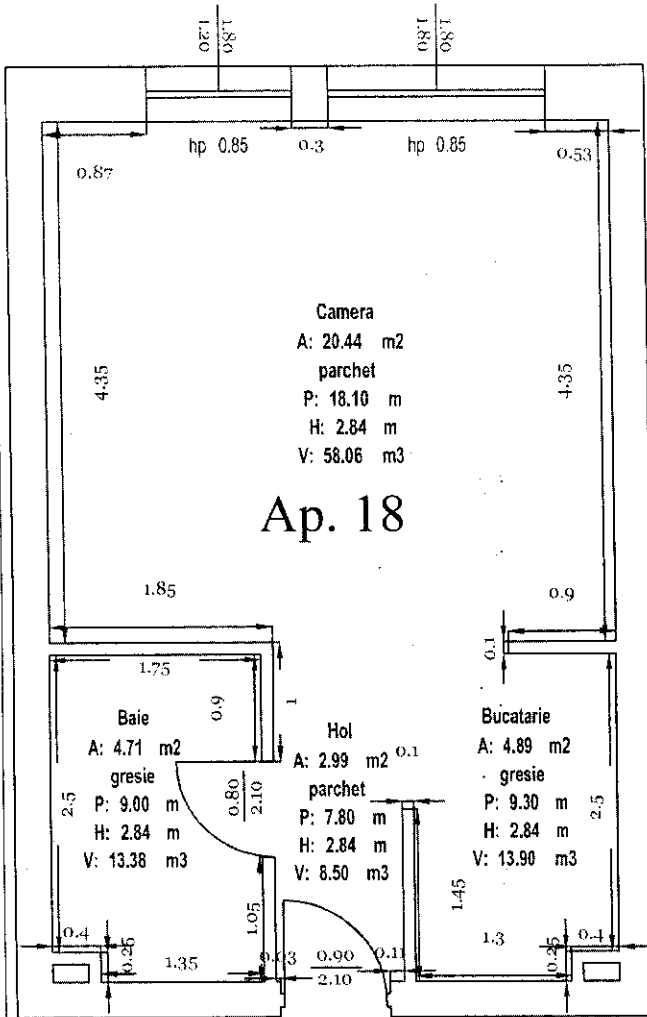

Nr.Crt.	Denumire	Suprafata (mp)
1	Hol	2.99
2	Bucatarie	4.89
3	Baie	4.71
4	Camera	20.44
Suprafata utila =		33.03 mp
5	-	-
Suprafata totale =		33.03 mp
Executant		Data
MARKUS LIBOR-ESTVAN <small>(Nume si prenume)</small>		22.09.2016
Receptionat		
<small>(Nume si prenume)</small>		

Relevan apartament
Scara 1:50

Nr. cadastral al terenului	Suprafata terenului	Adresa imobilului	
		20 - Bucuresti, nr. 104 C ap. 19, Zădărești	
Cartea Funciara Colectiva m		UAT	Zădărești
Cod Unitate Individuala (U)		C.F. Individuala	

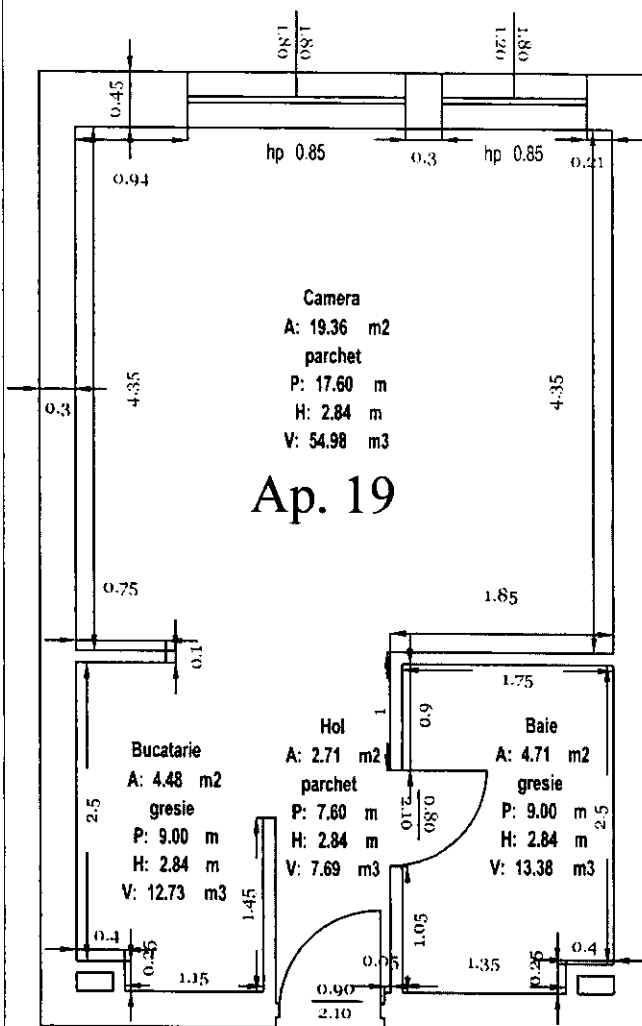

Nr. Crt.	Denumire	Suprafata (mp)
1	Hol	2.71
2	Bucatarie	4.48
3	Baie	4.71
4	Camera	19.36
Suprafata utila = 31.26 mp		
5		
Suprafata totala = 31.26 mp		
Executant		Data
MARKUS TIBOR-ISTVAN		22.09.2016
(Semnatura stampila)		
Receptionat		
(Semnatura stampila)		

Relevan apartament
Scara 1:75

Nr.cadastral al terenului	Suprafata terenului	Adresa imobilului	
65159	427m ²	Str. Săcunilor nr.1 st.2,ap.20, Zalău, Sălaj	
Cartea Funciara Colectiva nr.	65159	UAT	Zalău
Cod Unitate Individuala (U)		C.F. Individuala	

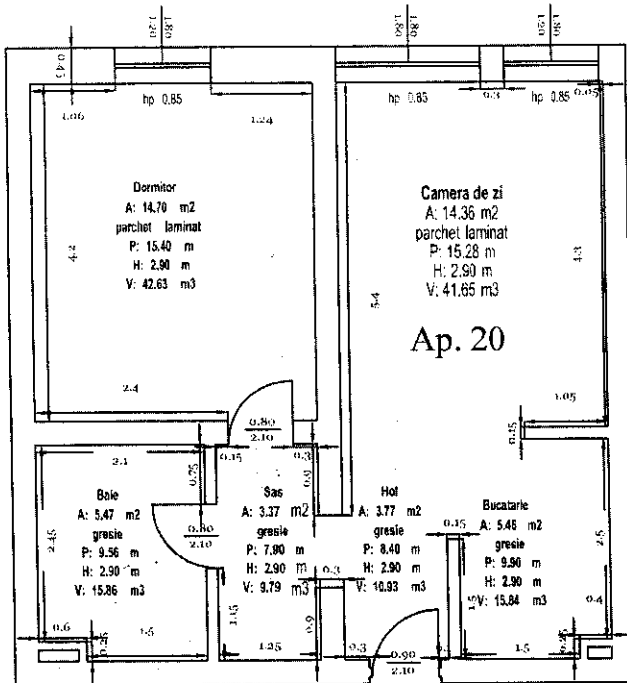

Nr.Crt.	Denumire	Suprafata (mp)
1	Hol	3.77
2	Bucatarie	5.46
3	Camera de zi	14.36
4	Sas	3.37
5	Baie	5.47
6	Dormitor	14.70
Suprafata utila = 47.13 mp		
7	-	-
Suprafata totala = 47.13 mp		
Executant		Data
MARKUS TIBOR-ISTVAN <small>(Semnatura, stampila)</small>		22.09.2016
Receptionat		Data
<small>(Nume, prenume, semnatura, stampila)</small>		

Relevan apartament
Scara 1:75

Nr.cadastral al terenului	Suprafata terenului	Adresa imobilului	
		Str. Libertatii nr.102-2 sc.2 et.2 Cluj-Napoca	
Cartea Funciara Colectiva nr.	2/150	UAT	Zalau
Cod Unitate Individuala (U)		C.F. Individuala	

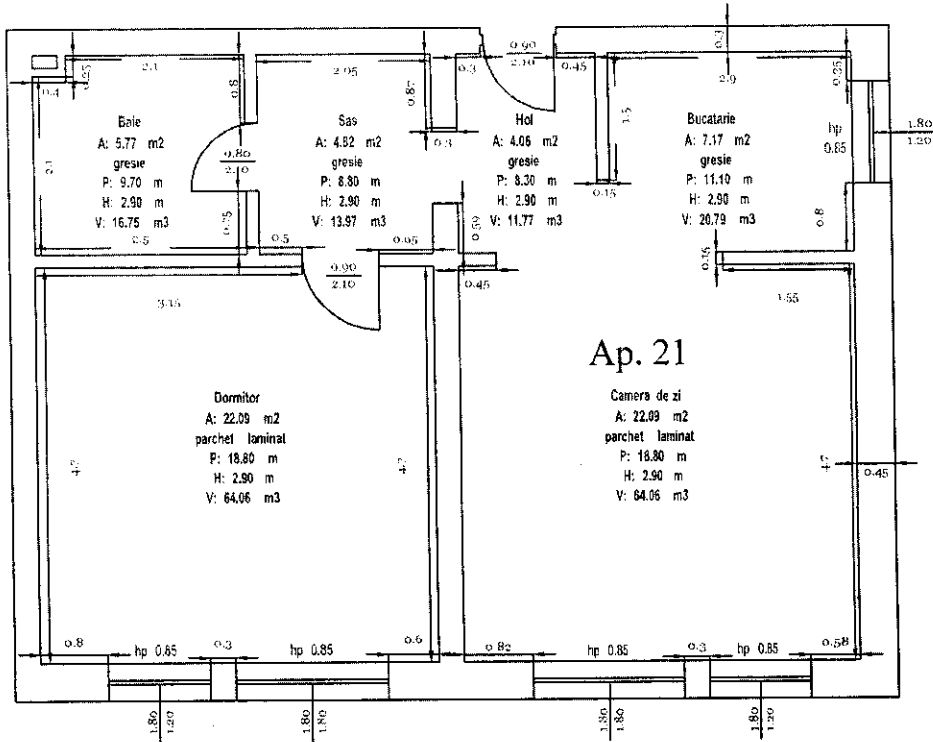

Nr.Crt.	Denumire	Suprafata (mp)
1	Hol	4.06
2	Bucatarie	7.17
3	Camera de zi	22.09
4	Sas	4.82
5	Baie	5.77
6	Dormitor	22.09
Suprafata utila = 66 mp		
7		
Suprafata totala = 66 mp		
Executant		Data
MARKUS TIBOR-INTVAN <small>(Nume si stampila)</small>		22.09.2016
Receptionat		Data
<small>(Nume prenume, semnatura, stampila)</small>		

*Planul apartament
Scara 1:50*

Nr. cadastral al terenului 1-1/29	Suprafata terenului 127 mp	Adresa imobilului str. Salcuta nr. 101, Et. 2, ap. 22, Zalau	
Cartea Funciara Colectiva nr. 551/99		UAT	Zalau
Cod Unitate Individuala (U)		C.F. Individuala	

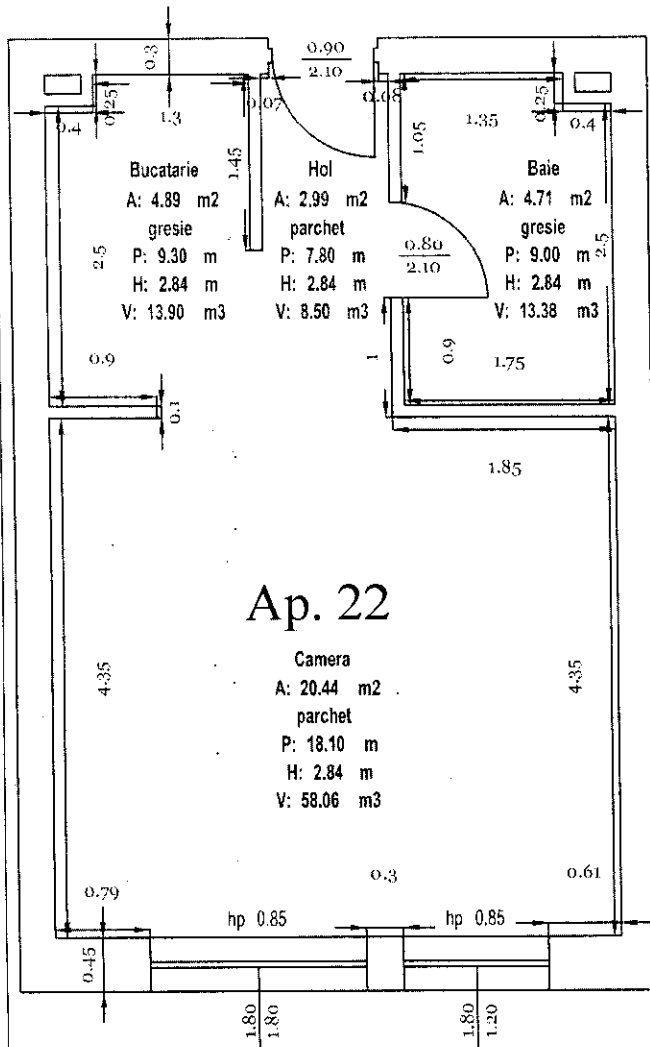

Nr.Crt.	Denumire	Suprafata (mp)
1	Hol	2.99
2	Bucatarie	4.89
3	Baie	4.71
4	Camera	20.44
Suprafata utila =		33.03 mp
5	-	-
Suprafata totale =		33.03 mp
Executant		Data
MARKUS TIBOR-ISTVAN <small>(nume si prenume)</small>		22.09.2016
Receptionat		
<small>(nume si prenume, semnatura, stampila)</small>		

Relevu apartament Scara 1:50

Nr.cadastral al terenului 65159	Suprafata terenului 12790	Adresa imobilului Str. Salizanilor nr. Len.2ap.23 Zalău, Sălaj	
Cartea Funciara Colectiva nr.	65159	UAT	Zalău
Cod Unitate Individuala (U)		C.F. Individuala	

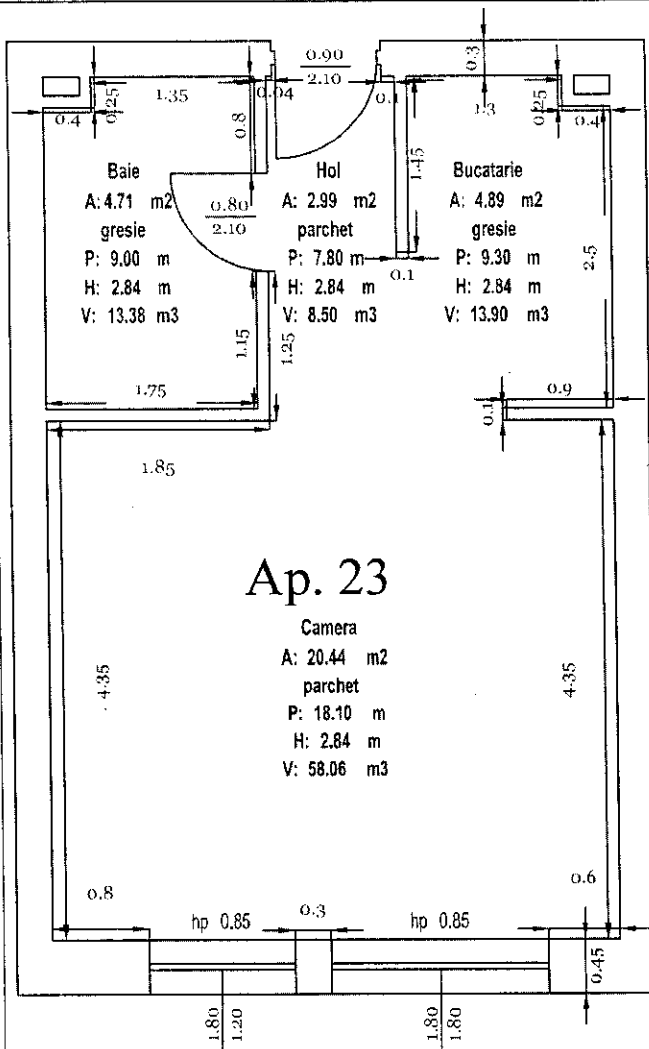

Nr.Crt.	Denumire	Suprafata (mp)
1	Hol	2.99
2	Bucatarie	4.89
3	Baie	4.71
4	Camera	20.44
Suprafata utila = 33.03 mp		
5		
Suprafata totala = 33.03 mp		
Executant		Data
MARKUS TIBOR-ISTVAN <small>(nume si prenume)</small>		23.09.2016
Receptionat		
<small>(nume si prenume scris la recepie)</small>		

Relevan apartament
Scara 1:50

Nr.cadastral al terenului	Suprafata terenului	Adresa imobilului	
651/01	12087	str. Sucea nr.107 m. Loc.2,any 187 Zava,Soled	
Cartea Funciara Colectiva nr	651/01	UAT	Zalau
Cod Unitate Individuala (U)		CF. Individuala	

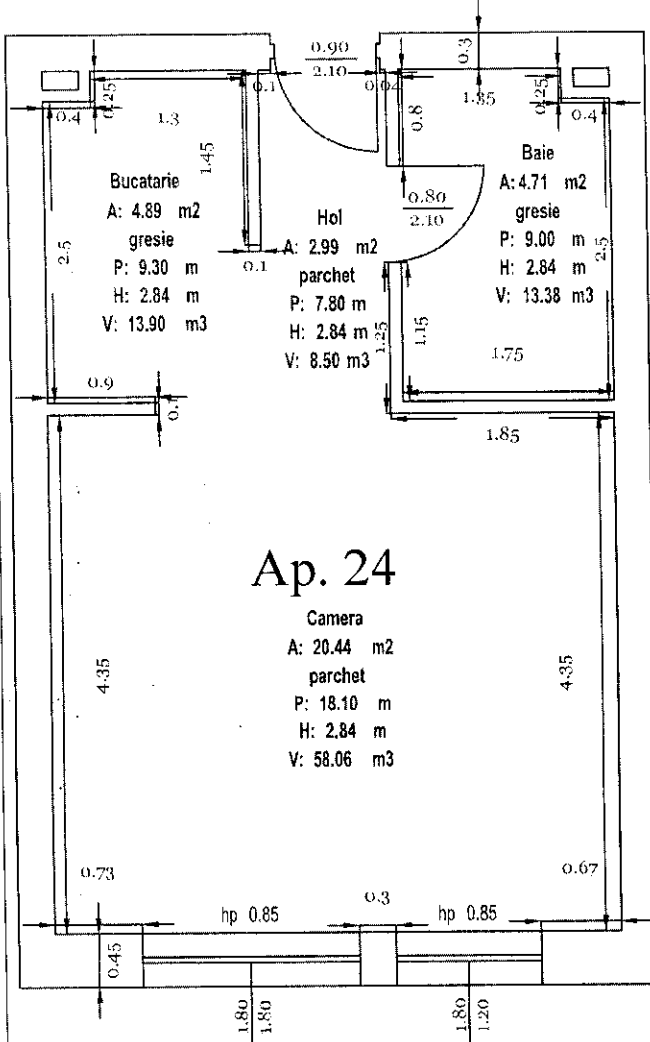

Nr.Crt.	Denumire	Suprafata (mp)
1	Hol	2.99
2	Bucatarie	4.89
3	Baie	4.71
4	Camera	20.44
Suprafata utila =		33.03 mp
5	-	-
Suprafata totala =		33.03 mp
Executant		Data
MARKUS TIBOR-ISTVAN		22.09.2016
(Numele, prenumele)		
Receptionat		
(Numele, prenumele, semnatura, stampila)		

Planul apartament Scara 1:50

Nr. cadastral al terenului 151/9	Suprafata terenului 1279	Adresa imobilului str. Salamban, m. Lot. 2, ap. 25, Zlatina-Sud	
Cartea Funciara Colectiva nr.	0-139	UAT	Zlatina
Cod Unitate Individuala (U)		C.F. Individuala	

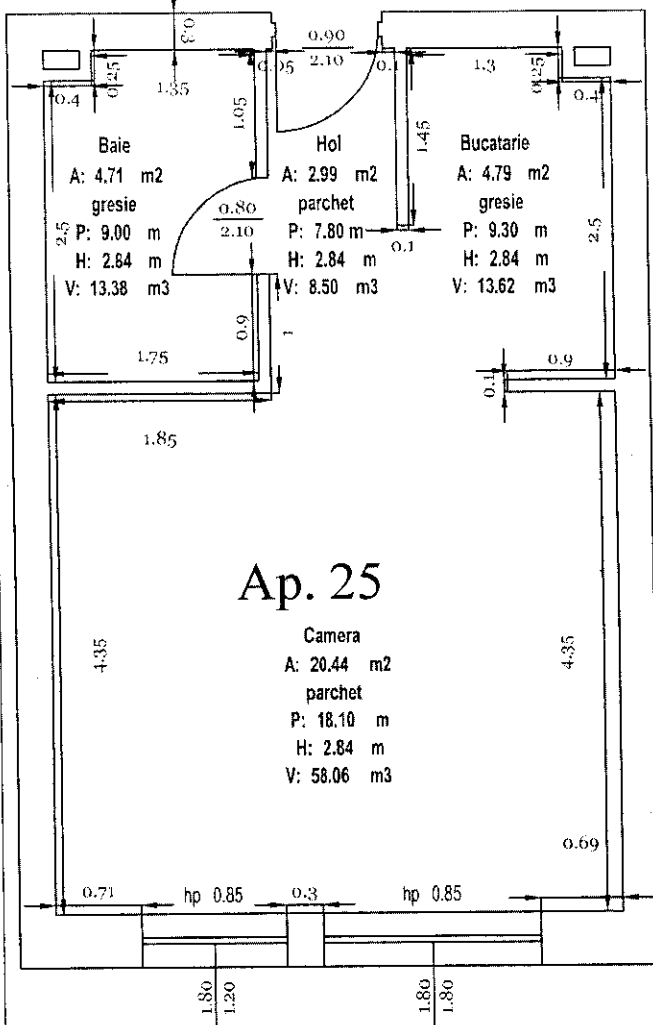

Nr. Crt.	Denumire	Suprafata (mp)
1	Hol	2.99
2	Bucatarie	4.79
3	Baie	4.71
4	Camera	20.44
Suprafata utila = 32.93 mp		
5	-	-
Suprafata totala = 32.93 mp		
Executant		Data
MARKUS TIBOR-ISTVAN <small>(numar si semnata)</small>		21.09.2016
Receptionat		
<small>(numar si semnata)</small>		

Relevu apartament Scara 1:75

Nr. cadastral al terenului	Suprafata terenului	Adresa imobilului	
13127	1.770	Str. Solomonilor nr. 127, Pap. 06, Zalau, Sate	
Cartea Funciara Colectiva nr.	65454	UAT	Zalau
Cod Unitate Individuala (U)		C.F. Individuala	

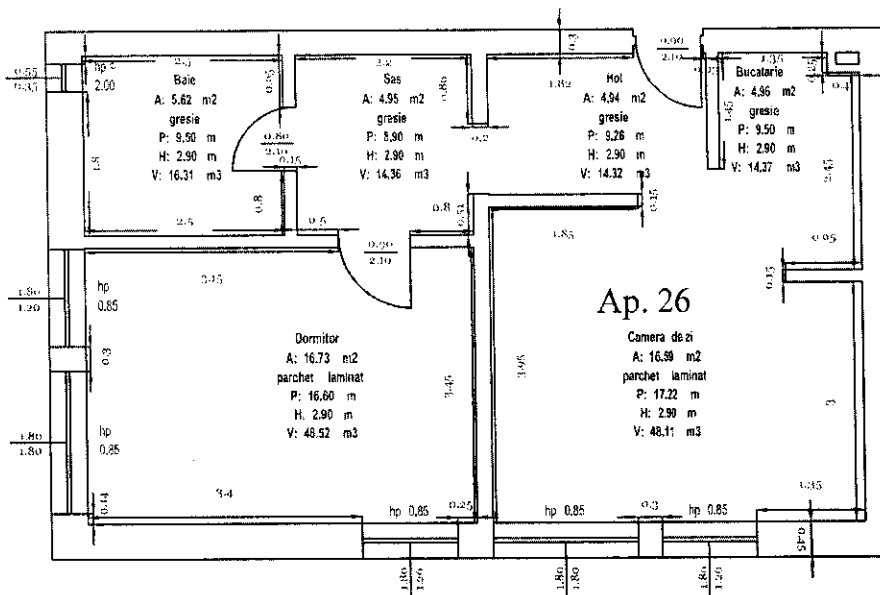

Nr. Crt.	Denumire	Suprafata (mp)
1	Hol	4,94
2	Bucatarie	4,96
3	Camera de zi	16,59
4	Sas	4,95
5	Baie	5,62
6	Dormitor	16,73
Suprafata utila = 53,79 mp		
7	-	-
Suprafata totala = 53,79 mp		
Executant		Data
MARKUS TIBOR-ISTVAN <small>(Semnatura completa)</small>		22.09.2016
Receptionat		Data
<small>(Semnatura completa)</small>		

Relevan apartament Scara 1:75

Nr.cadastral al terenului	Suprafata terenului	Adresa imobilului	
6-1-3-1	17.000	str. Săcărilor nr.100 scara 17, Zalau,Salaj	
Cartea Funciara Colectiva nr.	6-1-3-1	UAT	Zalau
Cod Unitate Individuala (U)		C.F. Individuala	

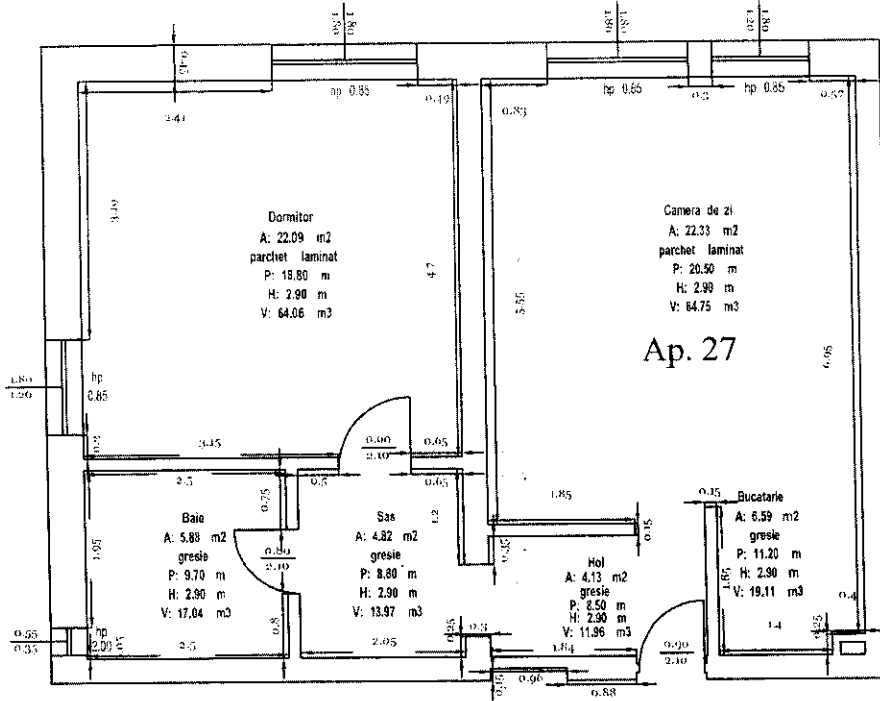

Nr.Crt.	Denumire	Suprafata (mp)
1	Hol	4.13
2	Bucatarie	6.59
3	Camera de zi	22.33
4	Sas	4.82
5	Baie	5.88
6	Dormitor	22.09
Suprafata utila = 65.84 mp		
7	-	-
Suprafata totala = 65.84 mp		
Executant		Data
MARKUS TIBOR-ISTVAN <small>(Suntator - stampila)</small>		27.09.2016
Receptionat		Data
<small>(Nume, prenume, nume de familie, stampila)</small>		

Relevéu apartament
Scara 1:50

Nr cadastral al terenului	Suprafata terenului	Adresa imobilului	
1736	17760	str. Salcamilor nr. 7, et. 3, ap. 28, Zalau, Salaj	
Cartea Funciara Colectiva nr	65/59	UAT	Zalau
Cod Unitate Individuala (U)		C.F. Individuala	

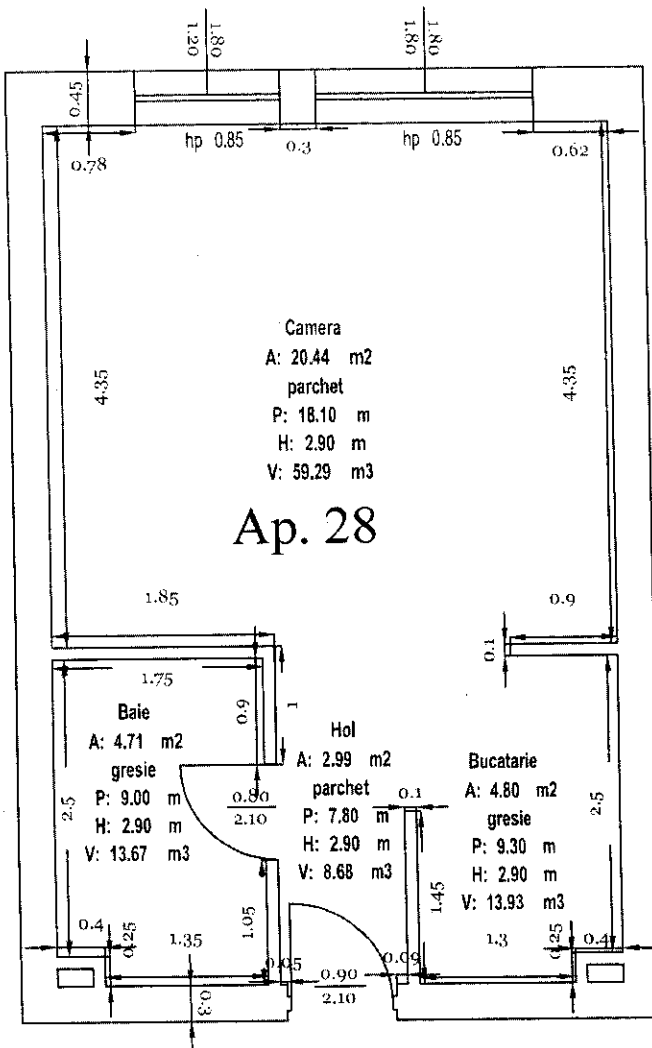

Nr.Crt.	Denumire	Suprafata (mp)
1	Hol	2.99
2	Bucatarie	4.80
3	Baie	4.71
4	Camera	20.44
Suprafata utila =		32.94 mp
5		
Suprafata totala =		32.94 mp
Executant		Data
MARNUS TIBOR-ISIVAN <small>(numar stampila)</small>		22.09.2016
Receptionat		
<small>(numar putina sau maner de timpilar)</small>		

*Relieful apartament
Scara 1:50*

Nr. cadastral al terenului	Suprafata terenului	Adresa imobilului	
	127 mp	Str. Naloboceni nr. 12, Cap. De. Juc. 1504	
Cartea Funciara Colectiva nr.	651 mp	UAT	Zalau
Cod Unitate Individuala (U)		CF Individuala	

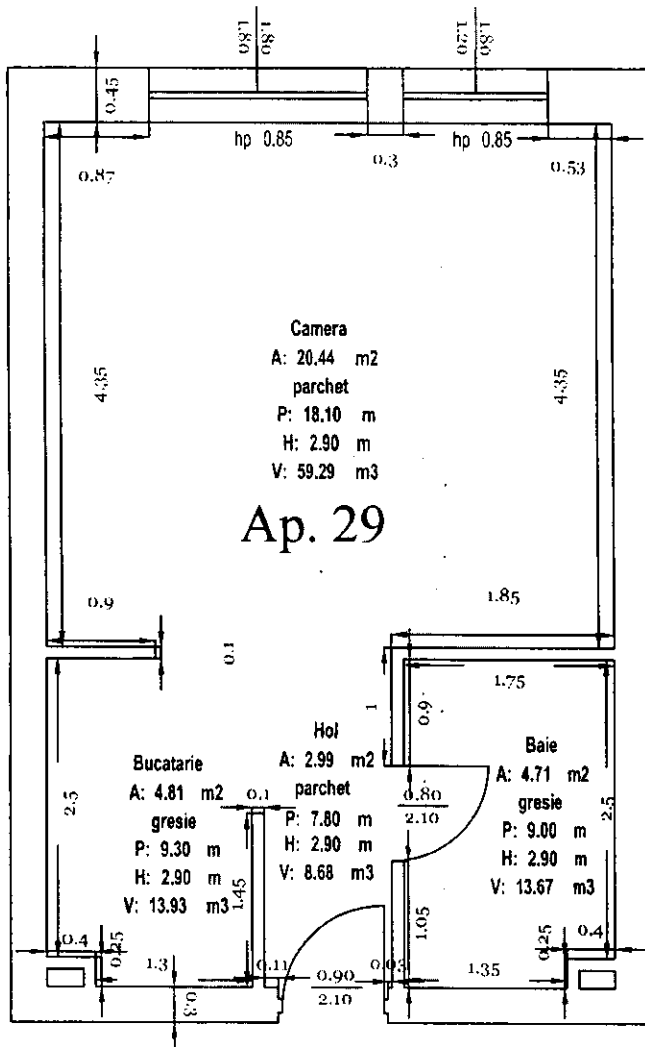

Nr. Cr.	Denumire	Suprafata (mp)
1	Hol	2.99
2	Bucatarie	4.81
3	Baie	4.71
4	Camera	20.44
Suprafata utila = 32.95 mp		
5		
Suprafata totale = 32.95 mp		
Executant		Data
ATAKULS TIBORISZVAN <small>(semnatura stampata)</small>		22.04.2016
Receptionat		
<small>(semnatura stampata)</small>		

Planul apartamentului
Scara 1:50

Nr. cadastral al terenului	Suprafata terenului	Adresa imobilului	
12345	12345	Str. Valcașilor nr. 123, Ap. 30, Zalău, Salaj	
Cartea Funciara Colectiva nr.	65123	UAT	Zalău
Cod Unitate Individuala (U)		C.F. Individuala	

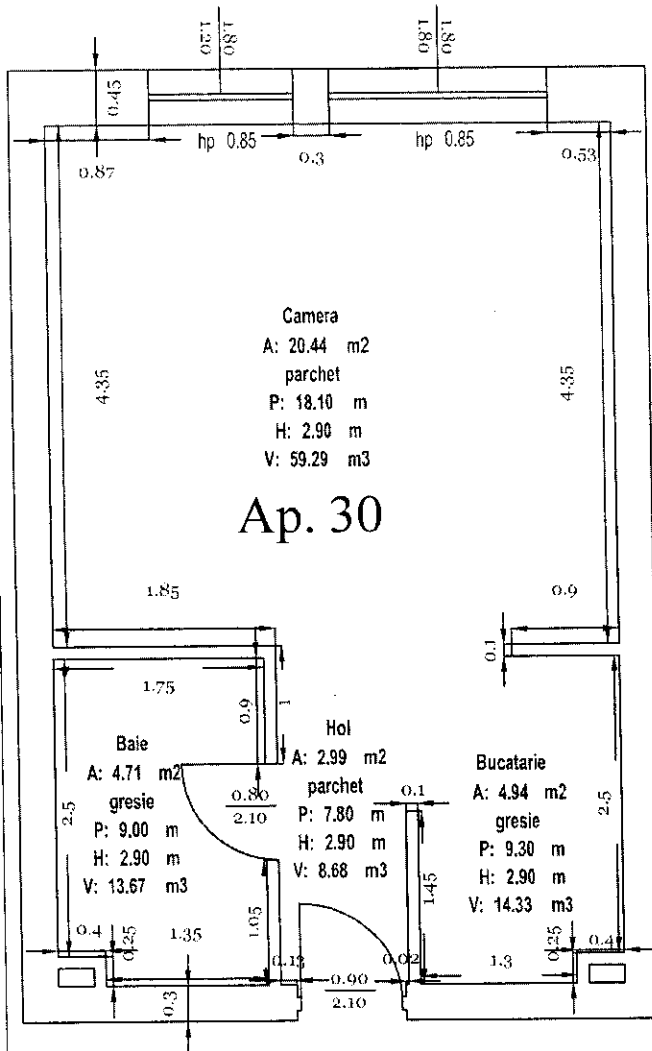

Nr. Crt.	Denumire	Suprafata (mp)
1	Hol	2.99
2	Bucatarie	4.94
3	Baie	4.71
4	Camera	20.44
		Suprafata utila = 33.08 mp
5		
		Suprafata totale = 33.08 mp
Executant		Data
MARKUS TIBOR-ISTVAN <small>(Semnatura stampila)</small>		22.06.2016
Receptionat		
<small>(Semnatura, pecetie, semnatura, stampila)</small>		

Relieful apartament Scara 1:50

Nr.cadastral al terenului	Suprafata terenului	Adresa imobilului	
254/0	12760	Calea Bucuresti nr.120, ap.31, Zona Sudaj	
Cartea Funciara Colectiva nr.	51/0	UAT	Zalau
Cod Unitate Individuala (U)		C.F. Individuala	

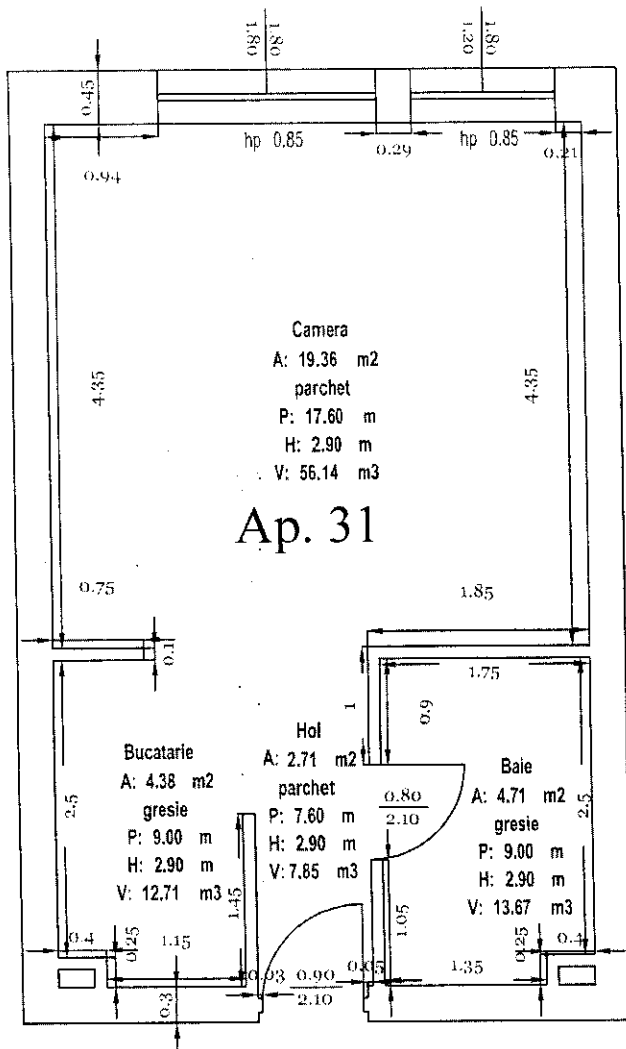

Nr.Crt.	Denumire	Suprafata (mp)
1	Hol	2.71
2	Bucatarie	4.38
3	Baie	4.71
4	Camera	19.36
Suprafata utila = 31.16 mp		
5		
Suprafata totala = 31.16 mp		
Executant		Data
MARKUS TIBOR-ISTVAN <small>(semnatura stampila)</small>		22.09.2016
Receptionat		
<small>(semnatura stampila)</small>		

Relevu apartament
Scara 1:75

Nr.cadastral al terenului	Suprafata terenului	Adresa imobilului	
Cartea Funciara Colectiva nr.		UAT	Zalau
Cod Unitate Individuala (U)		C.F. Individuala	

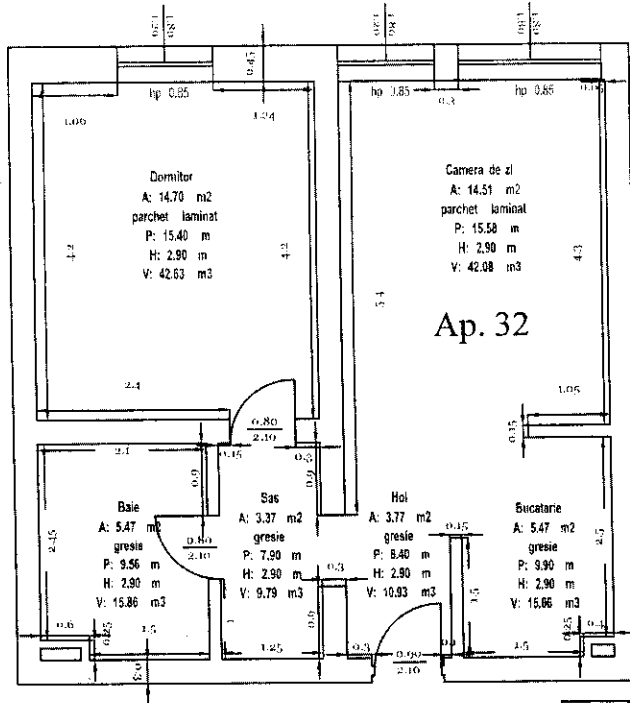

Nr.Crt.	Denumire	Suprafata (mp)
1	Hol	3.77
2	Bucatarie	5.47
3	Camera de zi	14.51
4	Sas	3.37
5	Baie	5.47
6	Dormitor	14.70
Suprafata utila = 47.29 mp		
7		
Suprafata totala = 47.29 mp		
Executant		Data
MARKUS TIBOR-IS IVAN <small>(Suntama, singla)</small>		22.09.2016
Receptionat		Data
<small>(Nume, prenume, nume mara, stampa)</small>		

Relevu apartament Scara 1:75

Nr.cadastral al terenului	Suprafata terenului	Adresa imobilului	
102/04	275m ²	str. Sighetului, nr 1, et. 3, Scara 33, Zalau, S.A.I.	
Cartea Funciara Colectiva nr.	01/39	UAT	Zalau
Cod Unitate Individuala (U)		C.F. Individuala	

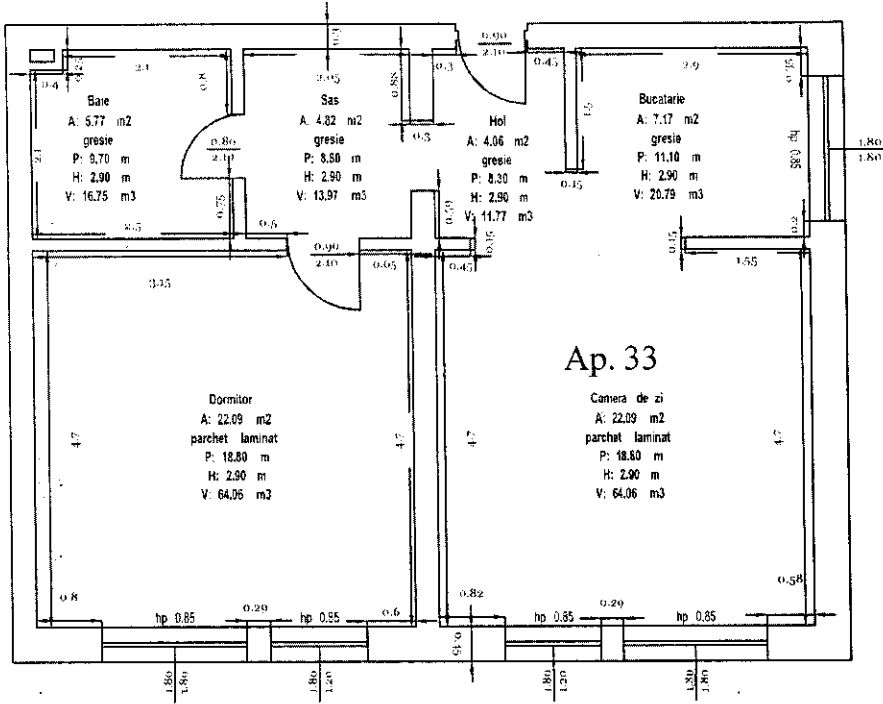

Nr.Crt.	Denumire	Suprafata (mp)
1	Hol	4,06
2	Bucatarie	7,17
3	Camera de zi	22,09
4	Sas	4,82
5	Baie	5,77
6	Dormitor	22,09
Suprafata utila = 66 mp		
7	-	-
Suprafata totala = 66 mp		
Executant		Data
MARKUS TIBOR-ISTVAN <small>(Nume si prenume)</small>		22.09.2016
Receptionat		Data
<small>(Nume, prenume si semnatura)</small>		

Reterea apartament
Scara 1:50

Nr. cadastral al terenului	Suprafata terenului	Adresa imobilului	
127/04	127/04	str. Sălciiilor nr. 127, Lap. 34, Zalău Satuș	
Cartea Funciara Colectiva nr.	65/04	UAT	Zalău
Cod Unitate Individuala (U)		CF. Individuala	

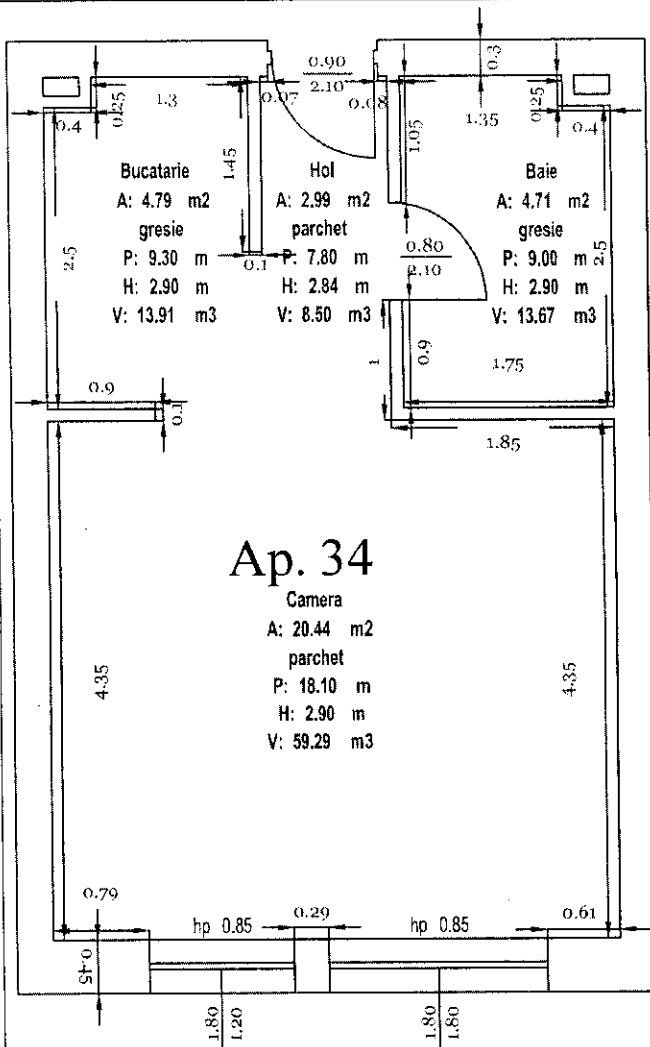

Nr.Crt.	Denumire	Suprafata (mp)
1	Hol	2.99
2	Bucatarie	4.79
3	Baie	4.71
4	Camera	20.44
Suprafata utila =		32.93 mp
5	-	-
Suprafata totala =		32.93 mp
Executant		Data
MAREUS TIBOR-ISTVAN <small>(Semnatura si stampila)</small>		22.09.2016
Receptionat		
<small>(Semnatura si stampila)</small>		

Relieful apartament
Scara 1:50

Nr.cadastral al terenului	Suprafata terenului	Adresa imobilului	
24/30	22748	str. Matei Balas nr.1, et.3-ap.35, Zalau, S.raj.	
Cartea Funciara Colectiva nr.	65139	UAT	Zalau
Cod Unitate Individuala (U)		C.F. Individuala	

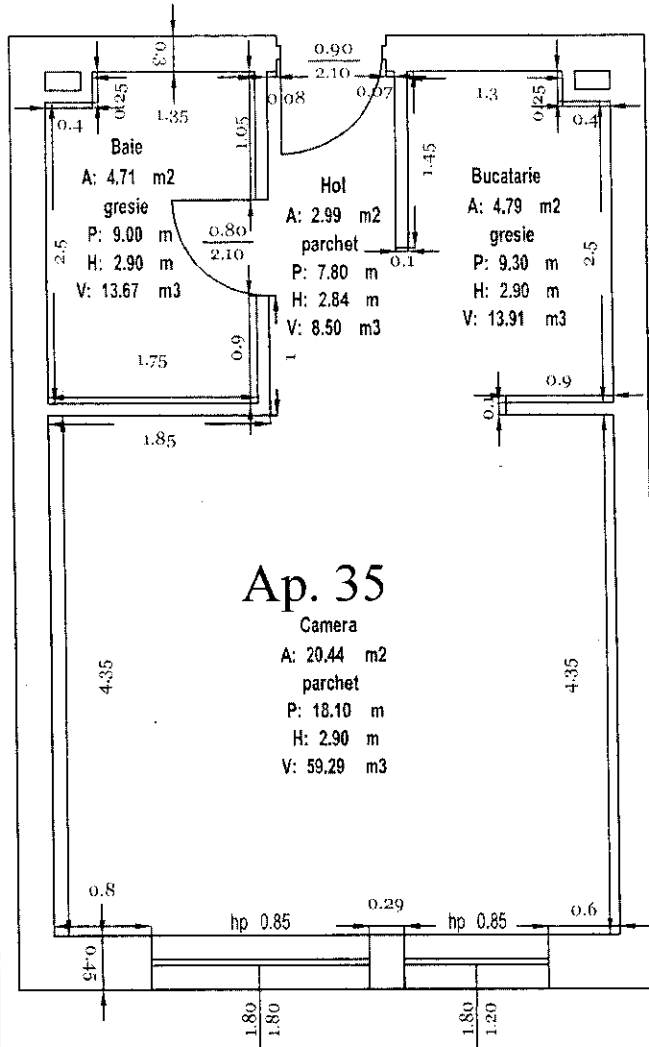

Nr.Crt.	Denumire	Suprafata (mp)
1	Hol	2.99
2	Bucatarie	4.79
3	Baie	4.71
4	Camera	20.44
Suprafata utila =		32.93 mp
5	-	-
Suprafata totala =		32.93 mp
Executant		Data
MARKUS TIBOR-ISTVAN <small>(Nume si prenume si semnatura stampila)</small>		22.09.2016
Receptionat		
<small>(Nume si prenume si semnatura stampila)</small>		

Relevan apartament
Scara 1:50

Nr. cadastral al terenului	Suprafata terenului	Adresa mobilului	
Cartea Funciara Colectiva nr		UAT	Zalau
Cod Unitate Individuala (U)		C.F. Individuala	

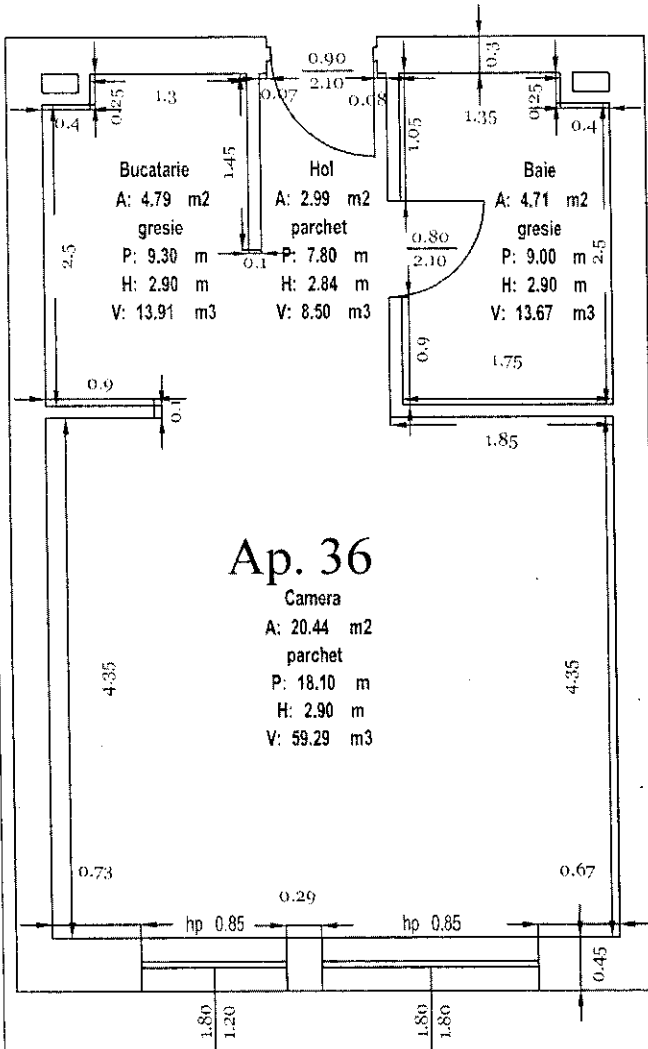

Nr.Crt.	Denumire	Suprafata (mp)
1	Hol	2.99
2	Bucatarie	4.79
3	Baie	4.71
4	Camera	20.44
Suprafata utila =		32.93 mp
5	-	-
Suprafata totala =		32.93 mp
Executant		Data
MARIUS TIBOR-ISTVAN <small>(semnatura, stampila)</small>		22.09.2016
Receptionat		
<small>(semnatura, semnatura, stampila)</small>		

Relevan apartament
Scara 1:50

Nr.cadastral al terenului	Suprafata terenului	Adresa imobilului	
1279	12790	str. Satcandor nr.129 Ap.37 Zalau,Salaj	
Cartea Funciara Colectiva nr.	65179	UAT	Zalau
Cod Unitate Individuala (U)		CF. Individuala	

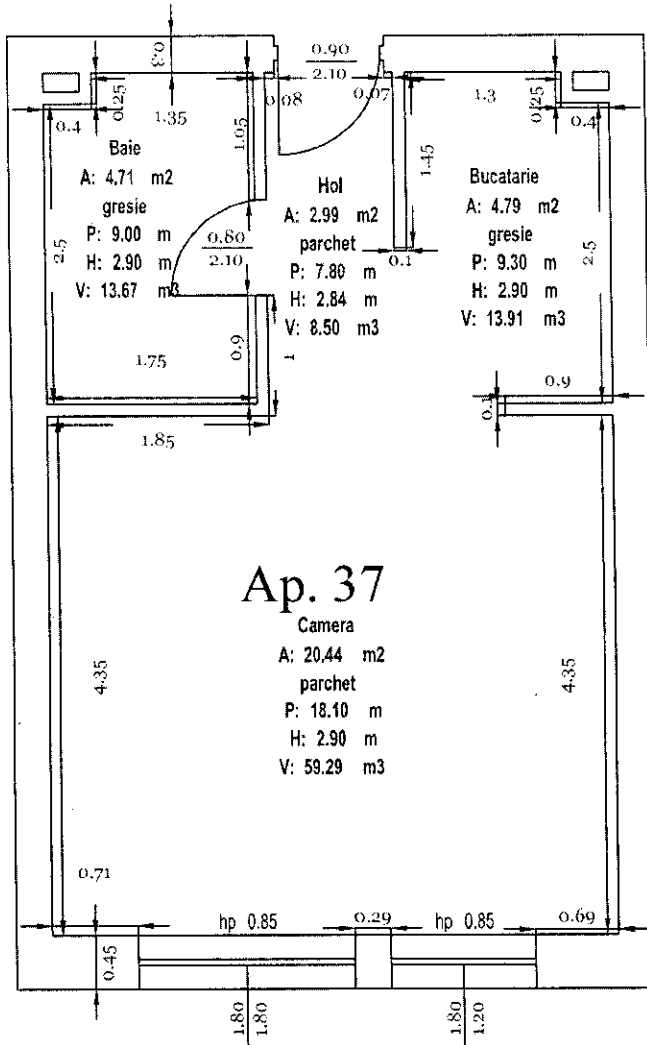

Nr.Crt.	Denumire	Suprafata (mp)
1	Hol	2.99
2	Bucatarie	4.79
3	Baie	4.71
4	Camera	20.44
Suprafata utila =		32.93 mp
5	-	-
Suprafata totala =		32.93 mp
Executant		Data
MARUS TIBOR ISTVAN <small>(semnata, stampila)</small>		23.09.2016
Receptionat		
<small>nume, prenume, semnatura, stampila</small>		

Anexa nr. 2

la Hotărârea Consiliului Județean Sălaj nr. 201 din 20 decembrie 2016 privind stabilirea regimului juridic a unor bunuri imobile aflate în domeniul public al Județului Sălaj

DREPTURILE ȘI OBLIGAȚIILE PRINCIPALE ALE ADMINISTRATORULUI

DREPTURI:

- Să administreze bunul (ETAJ 1 și 2) potrivit destinației propuse, respectiv locuințe de serviciu;

OBLIGAȚII:

- Să asigure administrarea spațiilor ca un bun proprietar, precum și paza acestuia cu S.C. Pază Obiective și Intervenție S.R.L., proporțional cu suprafețele deținute;
- Să aprobe Regulamentul și criteriile de atribuire a locuințelor de serviciu, cu respectarea Legii locuinței nr. 114/1996, republicată, cu modificările și completările ulterioare, precum și a celorlalte acte normative aplicabile, cu avizul conform al Consiliului Județean Sălaj;
- Orice lucrări de modernizare/consolidare se efectuează numai cu acordul/avizul prealabil al Consiliului Județean Sălaj;
- Să vireze lunar 50% din valoarea chiriei încasate către bugetul județului;
- Să încheie contracte ferme cu furnizorii de utilități și să respecte obligațiile asumate;
- Să suporte costurile comune aferente bunei administrări a clădirii (paza, fochiști, administrator, personal întreținere, etc.);
- Să înregistreze în contabilitate separat toate bunurile mobile și imobile din domeniul public și preluate în administrare;
- La sfârșitul fiecărui an bugetar, cu ocazia inventarierii patrimoniului public primit în administrare, va transmite Consiliului Județean Sălaj câte un exemplar din listele de inventar;
- În cazul revocării dreptului de administrare, situația privind evidența financiar-contabilă a bunurilor publice va fi predată de către Spitalul Județean de Urgență Zalău, Consiliului Județean Sălaj;