

HOTĂRÂREA nr. 38
din 29 martie 2016

pentru modificarea Anexelor nr. 1 și 2 la Hotărârea Consiliului Județean Sălaj nr. 21 din 26 februarie 2016 privind aprobarea organigramei și statului de funcții ale Spitalului Județean de Urgență Zalău

Consiliul Județean Sălaj, întrunit în ședință ordinară;
Având în vedere:

- expunerea de motive nr. 4254 din 23.03.2016 a președintelui Consiliului județean;
- raportul de specialitate nr. 4255 din 23.03.2016 al Compartimentului managementul Spitalului Județean de Urgență Zalău;
- Legea nr. 95/2006 privind reforma în domeniul sănătății, republicată, cu modificările și completările ulterioare;
- prevederile Ordinului nr. 1224/2010 privind aprobarea normativelor de personal pentru asistența medicală spitalicească, precum și pentru modificarea și completarea Ordinului ministrului sănătății publice nr. 1.778/2006 privind aprobarea normativelor de personal;
- prevederile art. 91 alin. (1) lit. f) din Legea administrației publice locale nr. 215/2001, republicată, cu modificările și completările ulterioare.

În temeiul art. 97 alin. (1) din Legea administrației publice locale nr. 215/2001, republicată, cu modificările și completările ulterioare;

H O T Ă R Ă Ș T E:

Art. 1. Se modifică anexele nr. 1 și nr. 2 la Hotărârea Consiliului Județean Sălaj nr. 21 din 26 februarie 2016 privind aprobarea organigramei și statului de funcții ale Spitalului Județean de Urgență Zalău, conform *anexelor nr. 1 și 2*, care fac parte integrantă din prezenta hotărâre.

Art. 2. Celelalte prevederi ale Hotărârii Consiliului Județean Sălaj nr. 21 din 26 februarie 2016 rămân neschimbate.

Art. 3. Cu ducerea la îndeplinire a prezentei hotărâri se încredințează managerul Spitalului Județean de Urgență Zalău.

Art. 4. Prezenta hotărâre se comunică la:

- Direcția juridică și administrație locală;
- Spitalul Județean de Urgență Zalău.

PREȘEDINTE

Tiberiu Marc

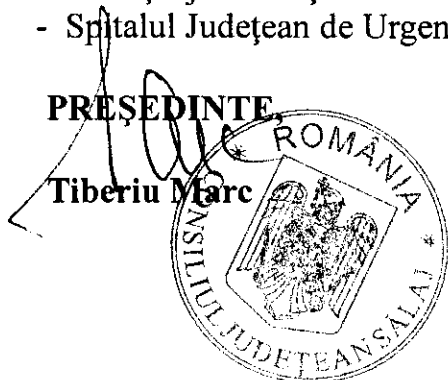

Contrasemnează:

SECRETARUL JUDEȚULUI,

Cosmin-Rădu Vlaicu

ORGANIGRAMA SPITALULUI JUDEȚEAN DE URGENȚĂ ZALĂU

CONSILIUL DE ADMINISTRAȚIE

MANAGER

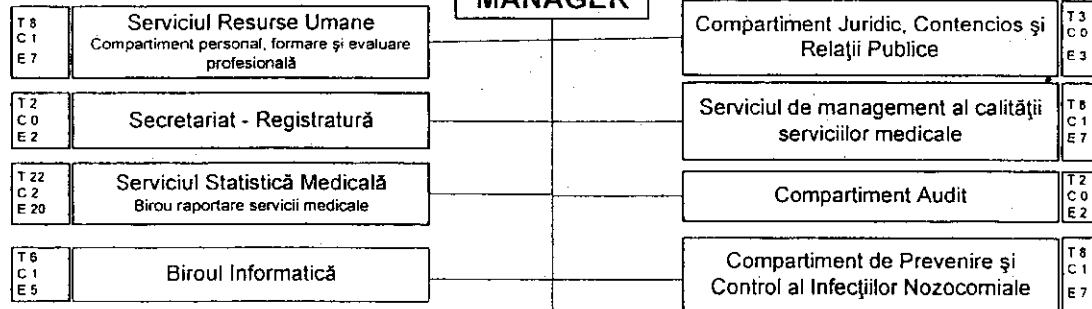

Anexa nr. 1
la Hotărârea Consiliului Județean Sălaj
nr. 38 din 29.03.2016 pentru modificarea Anexelor
nr. 1 și 2 la Hotărârea Consiliului Județean Sălaj nr. 21 din
26 februarie 2016 privind aprobarea organigramei și
statului de funcții ale Spitalului Județean de Urgență Zalău

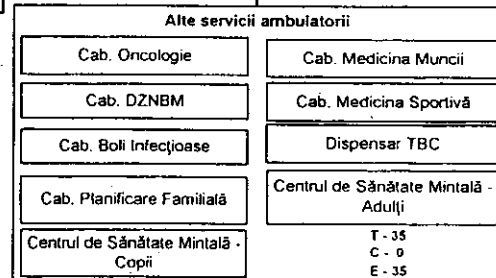
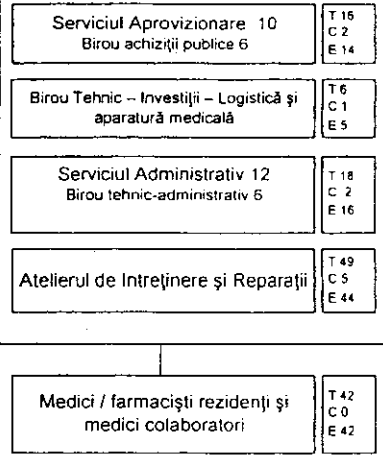
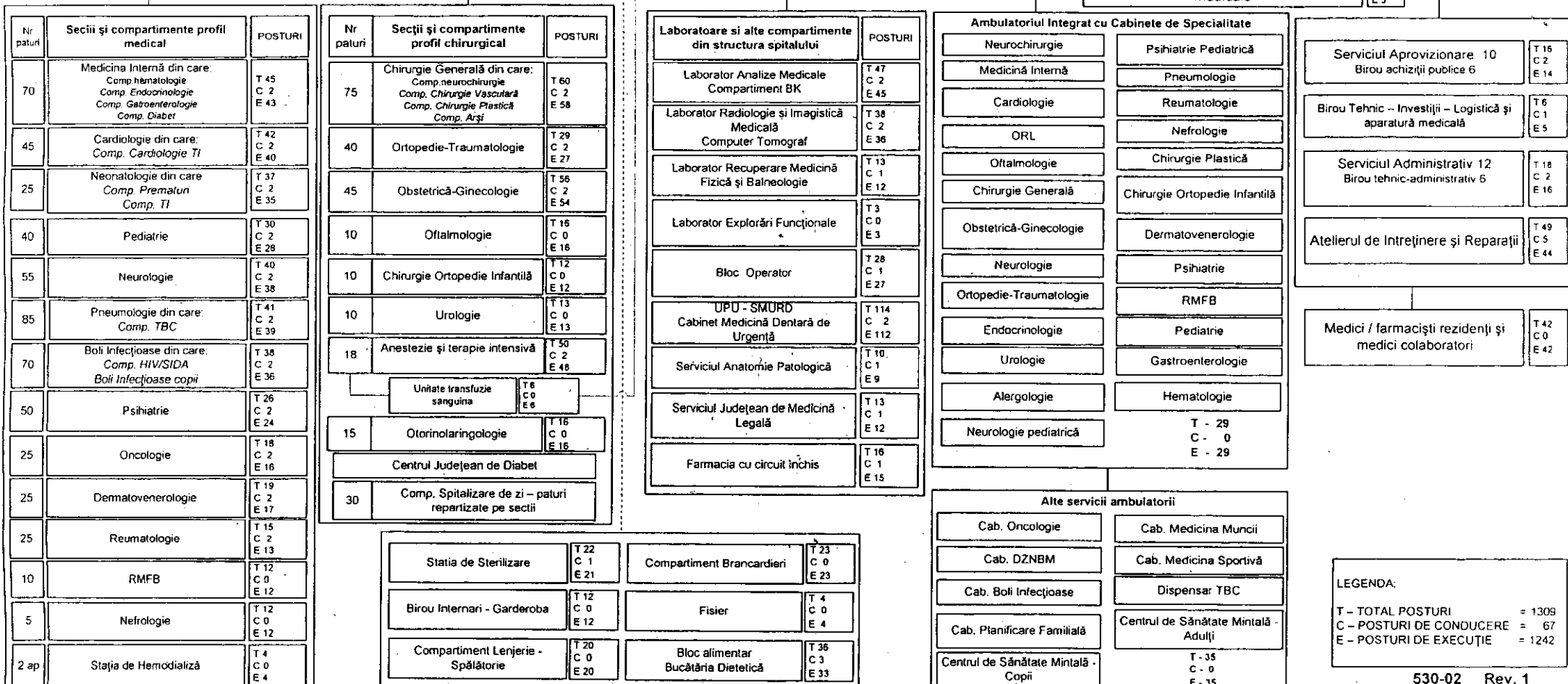
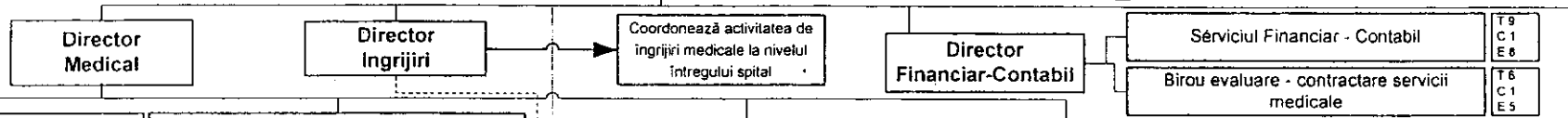

LEGENDA:
T - TOTAL POSTURI = 1309
C - POSTURI DE CONDUCERE = 67
E - POSTURI DE EXECUȚIE = 1242

Anexa nr. 2
la Hotărârea Consiliului Județean Sălaj nr. 38 din 29 martie 2016
privind aprobarea organigramei și a statului
de funcții al Spitalului Județean de
Urgență Zalău

STAT DE FUNCȚII
CENTRALIZATOR

Nr.crt.	Funcția	Nivelul studiilor	Funcții de conducere			Gradația corespunzătoare tranșelor de vechime	Număr de posturi
			gradul I	gradul II	clase de salarizare suplimentare		
	TOTAL POSTURI						1309
	Total funcții de conducere (A)		9	29	31		67
	Total funcții de execuție (B+C+D)						1242
	A Funcții de conducere		9	29	32		67
	Comitet director						4
1	Manager	S		1		1 - 5	1
2	Director medical	S		1		1 - 5	1
3	Director financiar contabil	S		1		1 - 5	1
4	Director de îngrijiri	S		1		1 - 5	1
	Personal medical						46
5	Șef secție / laborator / serviciu / farmacie	S	8	14	2	1 - 5	24
6	Asistent șef	S - PL			22	1 - 5	22
	Personal TESA						8
7	Șef serviciu resurse umane, aprovizionare, și administrativ	S		3		1 - 5	3
8	Șef serviciu financiar-contabil	M		1		1 - 5	1
9	Șef birou informatică, birou tehnic-investiții-logistică și ap.med., birou tehnic-administrativ și birou achiziții	S-SSD		4		1 - 5	4
	Alte funcții de conducere						9
10	Șef atelier	S		1		1 - 5	1
11	Șef birou evaluare-contractare servicii medicale și birou raportare servicii medicale	S	1	1		1 - 5	2
12	Șef formație	M		4		1 - 5	4
13	Șef echipă	M		2		1 - 5	2
	B Funcții de execuție personal medico-sanitar						1107
1	medic primar	S				2 - 5	81
2	medic specialist	S				1 - 5	52
3	medic rezident	S				B - 5	27
4	medic colaborator	S				B - 5	14
5	farmacist primar	S				2 - 5	4
6	farmacist rezident	S				2 - 5	1
7	alt personal cu studii superioare - grad principal (biologi, chimisti, fizicieni, sociologi, psihologi, as.sociali, etc.)	S				2 - 5	22
8	alt personal cu studii superioare - grad specialist (biologi, chimisti, fizicieni, sociologi, psihologi, as.sociali, etc.)	S				1 - 5	10
9	alt personal cu studii superioare (biologi, chimisti, fizicieni, sociologi, psihologi, as.sociali, preot, etc.)	S				B - 5	12

Nr.crt.	Funcția	Nivelul studiilor	Funcții de conducere			Gradația corespunzătoare tranșelor de vechime	Număr de posturi
			gradul I	gradul II	clase de salarizare suplimentare		
10	asistent medical/tehn radiologie principa	S				2 - 5	125
11	asistent medical /tehn.radiologie	S				B - 5	14
12	asistent medical/tehnician radiologie	SSD				B - 5	2
13	asistent medical principal	P.L.				2 - 5	289
14	asistent medical	P.L.				B - 5	74
15	soră medicală principală	M				2 - 5	3
16	autopsier	G				B - 5	1
17	registrator medical principal	M				1 - 5	27
18	registrator medical	M				B - 5	14
19	infirmieră	G				B - 5	197
20	îngrijitoare de curățenie	G				B - 5	81
21	brancardier	G				B - 5	42
22	spălătoreasă	G				B - 5	15
C Funcții de execuție TESA + UPU							34
1	Economist IA	S				2 - 5	10
2	Economist I	S				2 - 5	7
3	Economist II	S				2 - 5	1
4	Consilier juridic IA	S				2 - 5	3
5	Referent de specialitate I	S				3 - 5	4
6	Referent de specialitate II	S				2 - 5	0
7	Analist IA	S				2 - 5	1
8	Analist I	S				2 - 5	1
9	Inginer I	S				2 - 5	0
10	Inginer II	S				B - 5	0
11	Referent IA	M				B - 5	3
12	Secretar	M				B - 5	2
13	Arhivar	M				B - 5	1
14	Administrator	M				B - 5	1
15	Casier	M				B - 5	0
D Funcții de execuție ingineri/subing./economisti/referenți și muncitori							101
1	Economist IA	S				2 - 5	1
2	Economist I	S				2 - 5	2
3	Economist II	S				2 - 5	1
4	Referent de specialitate I	S				3 - 5	1
5	Referent de specialitate II	S				4 - 5	3
	Referent de specialitate III	S				5 - 5	4
6	Inginer IA	S				5 - 5	2
7	Inginer II	S				B - 5	2
8	Referent IA	M				B - 5	1
9	Tehnician IA	M				B - 5	3
10	Magaziner	M				B - 5	2
11	Sofer I	M				B - 5	6
12	Sofer II	M				B - 5	0
13	Bucătar I	M				B - 5	14
14	Bucătar II	M				B - 5	0
15	Telefonist III	M				B - 5	5
16	Muncitor calificat I	M				B - 5	46
17	Muncitor calificat II	M				B - 5	0
18	Muncitor calificat III	M				B - 5	4
19	Muncitor calificat IV	M				B - 5	0
20	Muncitor necalificat II - I	G				B - 5	4