

**HOTĂRÂREA nr. 81
din 30 mai 2016**

pentru modificarea Anexelor 1b, 7a și 7b la Hotărârea Consiliului Județean Sălaj nr. 8 din 22 ianuarie 2016 privind aprobarea numărului de posturi, organigramei și statului de funcții ale aparatului de specialitate al Consiliului Județean Sălaj și ale instituțiilor publice din subordinea Consiliului Județean Sălaj

Consiliul Județean Sălaj, întrunit în ședință ordinară;
Având în vedere:

- expunerea de motive nr. 7.282 din 23.05.2016 a președintelui Consiliului Județean Sălaj;
- raportul de specialitate nr. 7.283 din 23.05.2016 al Direcției juridice și administrație locală;
- art. 91 alin. (2) lit. c) din Legea administrației publice locale nr. 215/2001, republicată, cu modificările și completările ulterioare.

În temeiul art. 97 alin. (1) din Legea administrației publice locale nr. 215/2001, republicată, cu modificările și completările ulterioare,

HOTĂRĂȘTE:

Art. I. (1) Se modifică Anexele nr. 1b – Statul de funcții al aparatului de specialitate al Consiliului Județean Sălaj, nr. 7a – Organigrama Centrului de Cultură și Artă al Județului Sălaj și nr. 7b – Statul de funcții al Centrului de Cultură și Artă al Județului Sălaj la Hotărârea Consiliului Județean Sălaj nr. 8 din 22 ianuarie 2016 privind aprobarea numărului de posturi, organigramei și statului de funcții ale aparatului de specialitate al Consiliului Județean Sălaj și ale instituțiilor publice din subordinea Consiliului Județean Sălaj, cu modificările și completările ulterioare, conform *anexelor nr. 1, 2 și 3* care fac parte integrantă din prezenta hotărâre.

(2) Celelalte prevederi ale Hotărârii Consiliului Județean nr. 8 din 22 ianuarie 2016, cu modificările și completările ulterioare, rămân neschimbate.

Art. II. Cu ducerea la îndeplinire a prezentei hotărâri se încredințează:

- Președintele Consiliului Județean Sălaj;
- Direcția juridică și administrație locală;
- Centrul de Cultură și Artă al Județului Sălaj.

Art. III. Prezenta hotărâre se comunică la:

- Președintele, vicepreședinții Consiliului județean și secretarul județului;
- Direcția juridică și administrație locală;
- Centrul de Cultură și Artă al Județului Sălaj.

PREȘEDINTE,

Tiberiu Marc



Contrasemnează:
SECRETARUL JUDEȚULUI,

Cosmin-Radu Vlaicu

Anexa nr. 1
la Hotărârea Consiliului Județean Sălaj nr. 81 din 30 mai 2016 pentru modificarea Anexelor 1b, 7a și 7b la Hotărârea
Consiliului Județean Sălaj nr. 8 din 22 ianuarie 2016 privind aprobarea numărului de posturi, organigramei și statului de
funcții ale aparatului de specialitate al Consiliului Județean Sălaj și ale instituțiilor publice
din subordinea Consiliului Județean Sălaj

Stat de funcții - aparatul de specialitate al consiliului județean

Nr. crt.	Funcția		Nivelul studiilor	Gradul/Gradul profesional/ treapta profesională	Numărul de posturi
	Conducere	Execuție			
0	1	2	3	4	5
A.	FUNCȚII DE DEMNITATE PUBLICĂ - TOTAL				3
1.	Președinte		S		1
2.	Vicepreședinte		S		2
B.	SECRETARUL JUDEȚULUI				1
	Secretarul județului		S		1
C.	ADMINISTRATOR PUBLIC AL JUDEȚULUI				1
	Administrator public al județului		S		1
D.	APARATUL DE SPECIALITATE AL CONSILIULUI JUDEȚEAN				154
1.	Funcții publice				105
2.	Personal contractual				49
I.	TOTAL FUNCȚII PUBLICE (II+III)				105
1.	Funcții publice de conducere				12
2.	Funcții publice de execuție				93
II.	FUNCȚII PUBLICE GENERALE (a+b)				104
<i>a)</i>	<i>FUNCȚII PUBLICE DE CONDUCERE</i>				11
1.	Director executiv		S	II	4
2.	Șef serviciu		S	II	6
3.	Șef birou		S	II	1
<i>b)</i>	<i>FUNCȚII PUBLICE DE EXECUȚIE</i>				93
1.		Auditor	S	Superior	2
		Consilier juridic	S	Superior	1
			S	Principal	1
			S	Asistent	3
			S	Debutant	6
2.		Consilier, inspector,	S	Superior	50
			S	Principal	14

			S	Asistent	7
			S	Debutant	5
3.		Referent de specialitate	SSD	Superior	1
4.		Referent	M	Superior	3
			M	Principal	-
III.	FUNCTII PUBLICE SPECIFICE (a+b)				1
a)	<i>FUNCTII PUBLICE SPECIFICE DE CONDUCERE - TOTAL</i>				1
	Arhitect șef		S	II	1
b)	<i>FUNCTII PUBLICE SPECIFICE DE EXECUȚIE - TOTAL</i>				
IV.	PERSONAL CONTRACTUAL (a+b+c)				49
a)	<i>FUNCTII DE CONDUCERE</i>				3
1.	Director		S	II	1
2.	Șef serviciu		S	II	1
3.	Șef birou		S	II	1
b)	<i>FUNCTII DE EXECUȚIE</i>				32
1.	Director de cabinet		S		1
2.		Consilier	S		2
3.		Expert	S		1
4.		Consilier juridic	S	D	1
5.		Inspector de specialitate	S	IA	6
			S	I	10
			S	II	2
			S	D	2
5.		Subinginer	SSD	I A - D	2
6.		Referent	M	I A - D	6
c)	<i>PERSONAL DIN ACTIVITATEA ADMINISTRATIV, GOSPODĂRIRE, ÎNTREȚINERE ȘI DESERVIRE</i>				14
1.		Îngrijitor	G/M		3
2.		Muncitor (instalator, electrician, pază)	G/M	I - VI	5
3.		Șofer I	G/M		6
	TOTAL (A + B + C + D)				159

Anexa nr. 2
 la Hotărârea Consiliului Județean Sălaj nr. 81 din 30 mai 2016 pentru
 modificarea Anexelor 1b, 7a și 7b la Hotărârea Consiliului Județean Sălaj
 nr. 8 din 22 ianuarie 2016 privind aprobarea numărului de posturi,
 organigramei și statului de funcții ale aparatului de specialitate al
 Consiliului Județean Sălaj și ale instituțiilor publice din subordinea
 Consiliului Județean Sălaj

CENTRUL DE CULTURĂ ȘI ARTĂ AL JUDEȚULUI SĂLAJ

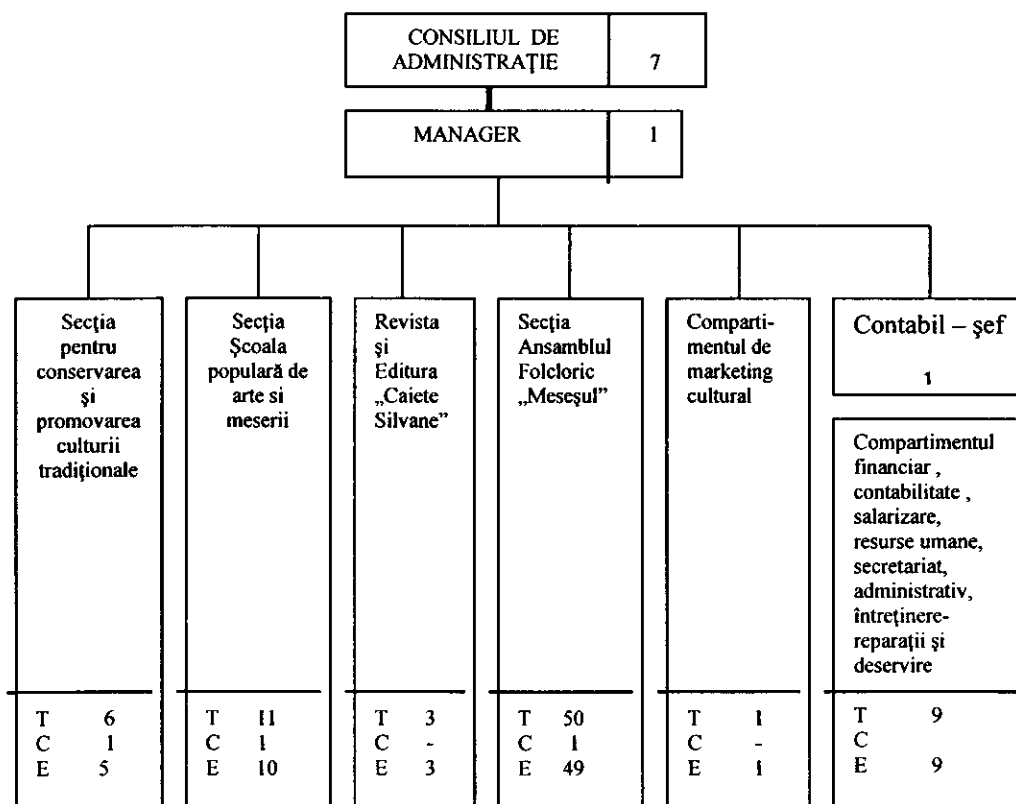

T- Total
 C- Conducere
 E- Execuție

Categoriile de personal	Total	din care :	
		condu- cere	exe- cuție
Funcționari publici	-	-	-
Personal contractual, din care :	82	5	77
- manager	1	1	-
- personal de specialitate pentru activitatea de conservare și promovarea culturii tradiționale	6	1	5
- Revista și Editura „ Caiete Silvane ”	3	-	3
- personal didactic preuniversitar și universitar pentru activitatea educațională din cadrul secției populare de arte și meserii	11	1	10
- personal de specialitate din orchestra populara și formația de dansuri populare	50	1	49
- personal pentru activitatea de marketing cultural	1	-	1
- personal de specialitate pentru activitățile financiare, contabile, salarizare și resurse umane	4	1	3
- personal de specialitate juridică	1	-	1
- personal de altă specialitate pentru activitățile de secretariat- administrativ, întreținere-reparații și deservire	5	-	5

Anexa nr. 3 la Hotărârea Consiliului Județean Sălaj nr. 81 din 30 mai 2016 pentru modificarea Anexelor 1b, 7a și 7b la Hotărârea Consiliului Județean Sălaj nr. 8 din 22 ianuarie 2016 privind aprobarea numărului de posturi, organigramei și statutului de funcții ale aparatului de specialitate al Consiliului Județean Sălaj și ale instituțiilor publice din subordinea Consiliului Județean Sălaj

STAT DE FUNCȚII

Centrul de Cultură și Artă al Județului Sălaj

P.C - personal contractual

Nr.	Funcția		Categoria de personal	Nivelul studiilor	Gradul profesional Treapta profesionala	Numarul de posturi
	Conducere	Executie				
0	1	2	3	4	5	6
A.	CONDUCEREA CENTRULUI					1
1	Manager		P.C.	S	II	1
B.	SECȚIA PENTRU CONSERVAREA ȘI PROMOVAREA CULTURII TRADIȚIONALE ȘI PERSONAL DE SPECIALITATE					6
3	Șef birou		P.C.	S	II	1
4		Referent	P.C.	S	IA-D	2
5		Referent	P.C.	M	IA-D	3
C.	SECȚIA ȘCOALA POPULARĂ DE ARTESI MESERII					11
6	Șef serviciu		P.C.	S	II	1
		Profesor instrument	P.C.	S		8
7		Profesor pictura	P.C.	S		1
8		Profesor vioară	P.C.	M		1
D.	REVISTA ȘI EDITURA "CAIETE SILVANE"					3
9		Redactor	P.C.	S	IA - D	1
10		Tehnoredactor	P.C.	M	IA - D	1
11		Corector	P.C.	S	I - D	1
E.	SECȚIA ANSAMBLUL FOLCLORIC "MEȘUL"					50
12	Șef serviciu		P.C.	S	II	1
13		Dirijor	P.C.	S	IA-D	1
14		Corepetitor (coregraf)	P.C.	M	I - D	2
15		Artist Instrumentist	P.C.	S	IA-D	5
16		Instrumentist		M	I - D	8
17		Solist vocal	P.C.	M	I - D	4
18		Dansator	P.C.	M	I - D	28
19		Operator imagine/lumina sunet	P.C.	M	I - D	1
F.	COMPARTIMENTUL DE MARKETING CULTURAL					1
20		Referent	P.C.	S	IA - D	1
G.	COMPARTIMENTUL FINANCIAR, CONTABILITATE, SALARIZARE, RESURSE UMANE, SECRETARIAT, ADMINISTRATIV, ÎNTREȚINERE, REPARAȚII ȘI DESERVIRE PERSONAL DE SPECIALITATE ȘI DE ALTĂ SPECIALITATE					10
21	Contabil șef		P.C.	S	II	1
22		Consilier juridic	P.C.	S	IA - D	1
23		Referent de specialitate	P.C.	S	I - D	4
24		Sofer	P.C.			1
25		Muncitor calificat	P.C.		II - VI	1
26		Îngrijitor	P.C.		I - VI	2
TOTAL (A + B + C + D + E + F + G)						82