

**HOTĂRÂREA nr. 160**  
**din 21 decembrie 2018**

**privind aprobarea apartamentării imobilului situat în municipiul Zalău, str. Avram Iancu nr.29, aflat în domeniul public al Județului Sălaj**

Consiliul Județean Sălaj, întrunit în ședință ordinară;

Având în vedere:

- expunerea de motive nr. 18262 din 12.12.2018 a președintelui Consiliului județean;
- raportul de specialitate nr. 18.263 din 12.12.2018 al Direcției juridice și administrație locală;
- prevederile Legii nr. 7/1996 privind cadastrul și publicitatea imobiliară, republicată, cu modificările și completările ulterioare;
- prevederile Legii nr. 287/2009 privind Codul Civil;
- art. 91 alin. (1) lit. (c) din Legea administrației publice locale nr. 215/2001, republicată, cu modificările și completările ulterioare.

În temeiul art. 97 alin. (1) din Legea administrației publice locale nr. 215/2001, republicată, cu modificările și completările ulterioare,

**HOTĂRĂȘTE:**

**Art. 1.** Se aprobă apartamentarea imobilului înscris în CF 66297 Zalău, situat în municipiul Zalău, str. Avram Iancu nr.29, aflat în domeniul public al Județului Sălaj, în 28 de unități individuale, conform documentației cadastrale prevăzute în anexă, care face parte integrantă din prezenta hotărâre.

**Art. 2.** Cu ducerea la îndeplinire a prezentei hotărâri se încredințează Direcția juridică și administrație locală.

**Art.3.** Prezenta hotărâre se comunică la:

- Direcția juridică și administrație locală;
- Direcția economică;
- Oficiul de Cadastru și publicitate Imobiliară Sălaj.

**PRESEDINTE,**

Tiberiu Marc



**Contrasemnează:**  
**SECRETARUL JUDEȚULUI,**

Cosmin-Radu Vlaicu

**Anexa la Hotărârea Consiliului Județean Sălaj nr.160 din 21 decembrie 2018  
privind aprobarea apartamentării imobilului situat în municipiul Zalău,  
str. Avram Iancu nr.29, aflat în domeniul public al județului**

Imobilul situat în Loc. Zalău, Str AVRAM IANCU, Nr. 29, Jud. Salaj, UAT Zalău având numărul cadastral 66297-C1 a fost dezmembrat în următoarele unitati individuale:

- 20) **66297-C1-U1** situat în Loc. Zalău, Str AVRAM IANCU, Nr. 29, Et. P, Ap. 1, Jud. Salaj, UAT Zalău având suprafața utilă 49.17 mp;
- 21) **66297-C1-U2** situat în Loc. Zalău, Str AVRAM IANCU, Nr. 29, Et. P, Ap. 2, Jud. Salaj, UAT Zalău având suprafața utilă 49.34 mp;
- 22) **66297-C1-U3** situat în Loc. Zalău, Str AVRAM IANCU, Nr. 29, Et. P, Ap. 3, Jud. Salaj, UAT Zalău având suprafața utilă 49.15 mp;
- 23) **66297-C1-U4** situat în Loc. Zalău, Str AVRAM IANCU, Nr. 29, Et. P, Ap. 4, Jud. Salaj, UAT Zalău având suprafața utilă 14.6 mp;
- 24) **66297-C1-U5** situat în Loc. Zalău, Str AVRAM IANCU, Nr. 29, Et. P, Ap. 5, Jud. Salaj, UAT Zalău având suprafața utilă 49.34 mp;
- 25) **66297-C1-U6** situat în Loc. Zalău, Str AVRAM IANCU, Nr. 29, Et. P, Ap. 6, Jud. Salaj, UAT Zalău având suprafața utilă 49.34 mp;
- 26) **66297-C1-U7** situat în Loc. Zalău, Str AVRAM IANCU, Nr. 29, Et. P, Ap. 7, Jud. Salaj, UAT Zalău având suprafața utilă 28.46 mp;
- 27) **66297-C1-U8** situat în Loc. Zalău, Str AVRAM IANCU, Nr. 29, Et. 1, Ap. 8, Jud. Salaj, UAT Zalău având suprafața utilă 74.58 mp;
- 28) **66297-C1-U9** situat în Loc. Zalău, Str AVRAM IANCU, Nr. 29, Et. 1, Ap. 9, Jud. Salaj, UAT Zalău având suprafața utilă 24.56 mp;
- 1) **66297-C1-U10** situat în Loc. Zalău, Str AVRAM IANCU, Nr. 29, Et. 1, Ap. 10, Jud. Salaj, UAT Zalău având suprafața utilă 49.18 mp;
- 2) **66297-C1-U11** situat în Loc. Zalău, Str AVRAM IANCU, Nr. 29, Et. 1, Ap. 11, Jud. Salaj, UAT Zalău având suprafața utilă 75.74 mp;
- 3) **66297-C1-U12** situat în Loc. Zalău, Str AVRAM IANCU, Nr. 29, Et. 1, Ap. 12, Jud. Salaj, UAT Zalău având suprafața utilă 24.71 mp;
- 4) **66297-C1-U13** situat în Loc. Zalău, Str AVRAM IANCU, Nr. 29, Et. 1, Ap. 13, Jud. Salaj, UAT Zalău având suprafața utilă 24.75 mp;
- 5) **66297-C1-U14** situat în Loc. Zalău, Str AVRAM IANCU, Nr. 29, Et. 1, Ap. 14, Jud. Salaj, UAT Zalău având suprafața utilă 27.83 mp;
- 6) **66297-C1-U15** situat în Loc. Zalău, Str AVRAM IANCU, Nr. 29, Et. 2, Ap. 15, Jud. Salaj, UAT Zalău având suprafața utilă 49 mp;
- 7) **66297-C1-U16** situat în Loc. Zalău, Str AVRAM IANCU, Nr. 29, Et. 2, Ap. 16, Jud. Salaj, UAT Zalău având suprafața utilă 27.43 mp;
- 8) **66297-C1-U17** situat în Loc. Zalău, Str AVRAM IANCU, Nr. 29, Et. 2, Ap. 17, Jud. Salaj, UAT Zalău având suprafața utilă 70.99 mp;
- 9) **66297-C1-U18** situat în Loc. Zalău, Str AVRAM IANCU, Nr. 29, Et. 2, Ap. 18, Jud. Salaj, UAT Zalău având suprafața utilă 25.61 mp;
- 10) **66297-C1-U19** situat în Loc. Zalău, Str AVRAM IANCU, Nr. 29, Et. 2, Ap. 19, Jud. Salaj, UAT Zalău având suprafața utilă 68.57 mp;
- 11) **66297-C1-U20** situat în Loc. Zalău, Str AVRAM IANCU, Nr. 29, Et. 2, Ap. 20, Jud. Salaj, UAT Zalău având suprafața utilă 29.31 mp;
- 12) **66297-C1-U21** situat în Loc. Zalău, Str AVRAM IANCU, Nr. 29, Et. 2, Ap. 21, Jud. Salaj, UAT Zalău având suprafața utilă 27.23 mp;
- 13) **66297-C1-U22** situat în Loc. Zalău, Str AVRAM IANCU, Nr. 29, Et. 3, Ap. 22, Jud. Salaj, UAT Zalău având suprafața utilă 82.57 mp;
- 14) **66297-C1-U23** situat în Loc. Zalău, Str AVRAM IANCU, Nr. 29, Et. 3, Ap. 23, Jud. Salaj, UAT Zalău având suprafața utilă 24.46 mp;
- 15) **66297-C1-U24** situat în Loc. Zalău, Str AVRAM IANCU, Nr. 29, Et. 3, Ap. 24, Jud. Salaj, UAT Zalău având suprafața utilă 49.27 mp;
- 16) **66297-C1-U25** situat în Loc. Zalău, Str AVRAM IANCU, Nr. 29, Et. 3, Ap. 25, Jud. Salaj, UAT

Zalau avand suprafata utila 26.02 mp;

17) **66297-C1-U26** situat in Loc. Zalau, Str AVRAM IANCU, Nr. 29, Et. 3, Ap. 26, Jud. Salaj, UAT Zalau avand suprafata utila 48.95 mp;

18) **66297-C1-U27** situat in Loc. Zalau, Str AVRAM IANCU, Nr. 29, Et. 3, Ap. 27, Jud. Salaj, UAT Zalau avand suprafata utila 49.25 mp;

19) **66297-C1-U28** situat in Loc. Zalau, Str AVRAM IANCU, Nr. 29, Et. 3, Ap. 28, Jud. Salaj, UAT Zalau avand suprafata utila 27.51 mp;

Certific că informațiile din prezentul extras sunt conforme cu datele din planul cadastral de carte funciară al OCPI SALAJ la data: 02-11-2018.

Situația prezentată poate face obiectul unor modificări ulterioare, în condițiile Legii cadastrului și a publicității imobiliare nr. 7/1996, republicată, cu modificările și completările ulterioare.



Nr. cad	Descriere imobil
	Teren cu C1- ZALAU, STR. AVRAM IANCU, NR. 29, jud. SALAJ

Nr. trs	Scara	Nivel	Cod Unitate individuală	Nr. UI	Descriere
1	2	3	4	5	6
I	1	P	66297-C1-U1	1	2 birouri, 1 hol, 1 baie, 1 wc
		P	66297-C1-U2	2	2 birouri, 1 hol, 1 spatiu depozitare, 1 wc
		P	66297-C1-U3	3	2 birouri, 1 hol, 1 spatiu depozitare, 1 wc
		P	66297-C1-U4	4	1 birou poarta
		P	66297-C1-U5	5	2 birouri, 1 hol, 1 spatiu depozitare, 1 wc
		P	66297-C1-U6	6	2 birouri, 1 hol, 1 spatiu depozitare, 1 wc
		P	66297-C1-U7	7	1 birou
		1	66297-C1-U8	8	2 birouri, 1 sala, 1 wc, 1 balcon
		1	66297-C1-U9	9	1 birou, 1 wc, 1 balcon
		1	66297-C1-U10	10	2 birouri, 1 hol, 1 spatiu depozitare, 1 wc, 1 balcon
		1	66297-C1-U11	11	4 birouri, 1 hol, 1 spatiu depozitare, 1 wc, 1 balcon
		1	66297-C1-U12	12	1 birou, 1 wc
		1	66297-C1-U13	13	1 birou, , 1 wc, 1 balcon
		1	66297-C1-U14	14	1 bucatarie, 1 sala depozitare
		2	66297-C1-U15	15	3 birouri, 1 hol, 1 spatiu depozitare, 1 wc, 1 balcon
		2	66297-C1-U16	16	1 birou, 1 hol, 1 spatiu depozitare, 1 wc
		2	66297-C1-U17	17	3 birouri, 1 hol, 1 spatiu depozitare, 1 wc, 2 balcoane
		2	66297-C1-U18	18	2 birouri, 1 hol, 1 spatiu depozitare, 1 wc
		2	66297-C1-U19	19	3 birouri, 1 hol, 1 spatiu depozitare, 1 wc, 1 balcon
		2	66297-C1-U20	20	1 birou, 1 hol, 1 spatiu depozitare, 1 wc, 1 balcon
		2	66297-C1-U21	21	2 birouri, 2 holuri, 1 spatiu depozitare, 1 wc, 1 grup san
		3	66297-C1-U22	22	2 birouri
		3	66297-C1-U23	23	1 birou, 1 hol, 1 wc, 1 balcon
		3	66297-C1-U24	24	2 birouri, 1 hol, 1 spatiu depozitare, 1 wc, 1 balcon
		3	66297-C1-U25	25	1 birou, 1 hol, 1 spatiu depozitare, 1 wc
		3	66297-C1-U26	26	2 birouri, 1 hol, 1 spatiu depozitare, 1 wc, 1 balcon
		3	66297-C1-U27	27	2 birouri, 1 hol, 1 spatiu depozitare, 1 wc, 1 balcon
		3	66297-C1-U28	28	2 birouri, 1 hol, 1 grup sanitar, 1 wc
TOTAL					

Descrierea părților  
 Acoperis, Holuri, Casa scarii, teren aferent constructiei

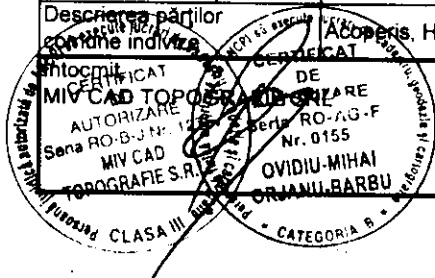

UAT: Mun. ZALAU

Suprafața terenului (mp)							
570							
	Suprafata utila pe ap. (mp)	Suprafața totala pe ap. (mp)	Cotă părți comune pe ap.	Cotă parte teren pe ap.	Cota parti de uz comun	Carte Funciară individuală nr.	Observații
	7	8	9	10	11	12	13
	49.17	49.17	22/564	22/570	4/100		
	49.34	49.34	22/564	22/570	4/100		
	49.15	49.15	22/564	22/570	4/100		
	14.6	14.6	7/564	7/570	1/100		
	49.34	49.34	22/564	22/570	4/100		
	49.34	49.34	22/564	22/570	4/100		
	28.46	28.46	13/564	13/570	2/100		
	74.58	78.77	35/564	35/570	6/100		
	24.56	28.75	13/564	13/570	3/100		
	49.18	53.37	24/564	24/570	4/100		
	75.74	79.93	35/564	36/570	6/100		
	24.71	24.71	11/564	11/570	2/100		
	24.75	28.94	13/564	13/570	3/100		
	27.83	27.83	12/564	13/570	2/100		
	49	54.4	24/564	24/570	4/100		
	27.43	27.43	12/564	12/570	2/100		
	70.99	81.79	36/564	37/570	7/100		
	25.61	25.61	11/564	11/570	2/100		
	68.57	79.97	35/564	36/570	6/100		
	29.31	34.71	15/564	16/570	3/100		
ar	27.23	27.23	12/564	12/570	2/100		
	82.57	82.57	37/564	37/570	7/100		
	24.46	29.86	13/564	13/570	2/100		
	49.27	54.67	24/564	25/570	4/100		
	26.02	26.02	12/564	12/570	2/100		
	48.95	54.35	24/564	24/570	4/100		
	49.25	54.65	24/564	24/570	4/100		
	27.51	27.51	12/564	12/570	2/100		
	1196.92	1272.47	564.00	570.00	100/100		

OFICIUL SA LAJ  
 DRĂGHIU MARINELA  
 - funcționar cadastru -

40601/24.10.18

**PROPUNERE APARTAMENTARE C1 P+3**

ZALAU, str. Avram Iancu, nr. 29, jud. Salaj

Nr. cad. 66297 - C1

CARTE FUNCIARA COLECTIVA	NIVEL	UI	DESCRIERE
66297 - C1	P	1	2 birouri, 1 hol, 1 baie, 1 wc
		2	2 birouri, 1 hol, 1 spatiu depozitare, 1 wc
		3	2 birouri, 1 hol, 1 spatiu depozitare, 1 wc
		4	1 birou poarta
		5	2 birouri, 1 hol, 1 spatiu depozitare, 1 wc
		6	2 birouri, 1 hol, 1 spatiu depozitare, 1 wc
		7	1 birou
	1	8	2 birouri, 1 sala, 1 wc, 1 balcon
		9	1 birou, 1 wc, 1 balcon
		10	2 birouri, 1 hol, 1 spatiu depozitare, 1 wc, 1 balcon
		11	4 birouri, 1 hol, 1 spatiu depozitare, 1 wc, 1 balcon
		12	1 birou, 1 wc
		13	1 birou, 1 wc, 1 balcon
		14	1 bucatarie, 1 sala depozitare
	2	15	3 birouri, 1 hol, 1 spatiu depozitare, 1 wc, 1 balcon
		16	1 birou, 1 hol, 1 spatiu depozitare, 1 wc
		17	3 birouri, 1 hol, 1 spatiu depozitare, 1 wc, 2 balcoane
		18	2 birouri, 1 hol, 1 spatiu depozitare, 1 wc
		19	3 birouri, 1 hol, 1 spatiu depozitare, 1 wc, 1 balcon
		20	1 birou, 1 hol, 1 spatiu depozitare, 1 wc, 1 balcon
		21	2 birouri, 2 holuri, 1 spatiu depozitare, 1 wc, 1 grup sanitar
	3	22	2 birouri
		23	1 birou, 1 hol, 1 wc, 1 balcon
		24	2 birouri, 1 hol, 1 spatiu depozitare, 1 wc, 1 balcon
		25	1 birou, 1 hol, 1 spatiu depozitare, 1 wc
		26	2 birouri, 1 hol, 1 spatiu depozitare, 1 wc, 1 balcon
		27	2 birouri, 1 hol, 1 spatiu depozitare, 1 wc, 1 balcon
		28	2 birouri, 1 hol, 1 grup sanitar, 1 wc

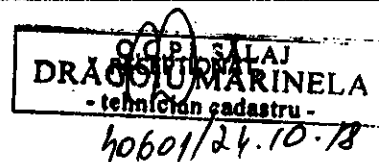
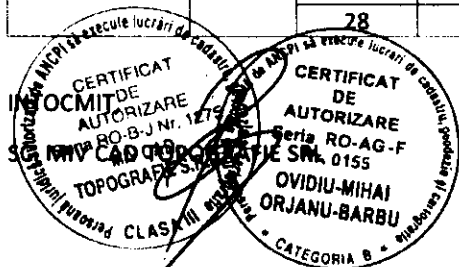

# Plan-relevu PARTER - UI 1

Scara 1:100

Nr. cadastral	Suprafata (mp)	Adresa imobilului	
66297	570	Mun. Zalau, str. Avram Iancu, nr.29, jud. Salaj - INTRAVILAN	
Carte Funciara colectiva nr.	66297-C1	UAT	SALAJ
Cod unitate individuala(UI)	UI	CF individuala	66297-C1-UI

66297-C1-UI

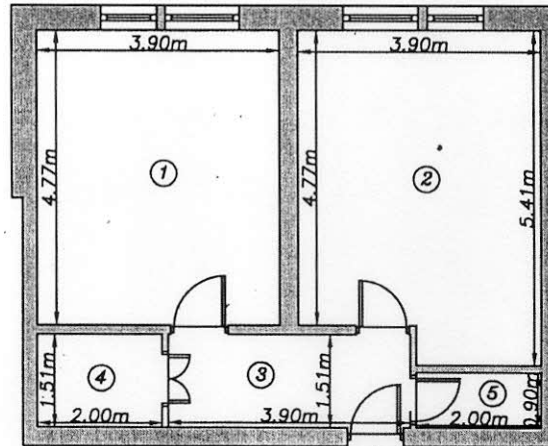

Nr. incapere	Denumire incapere	Suprafata [mp]
1	Birou	18.60
2	Birou	19.89
3	Hol	5.87
4	Baie	3.01
5	Wc	1.80

Suprafata Utila=49,17mp  
Suprafata Totala=49,17mp

Executant,	Data,
	02.10.2018

Receptionat,	Data,

40601/24.10.18

# Plan-relevu PARTER - UI 2

Scara 1:100

Nr. cadastral	Suprafata (mp)	Adresa imobilului	
66297	570	Mun. Zalau, str. Avram Iancu, nr.29, jud. Salaj - INTRAVILAN	
Carte Funciara colectiva nr.	66297-C1	UAT	SALAJ
Cod unitate individuala(UI)	UI	CF individuala	66297-C1-UI

66297-C1-02

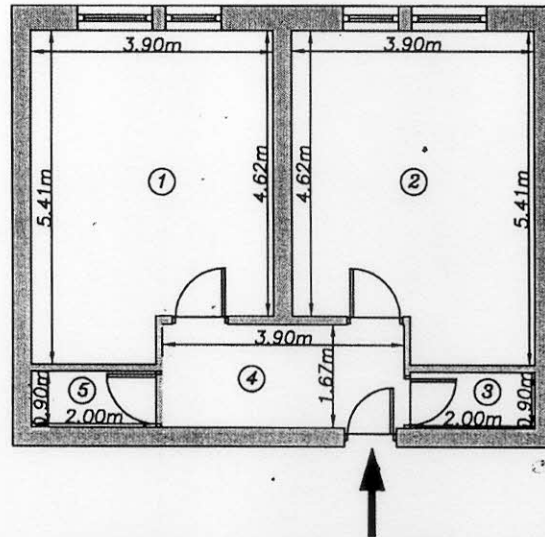

Nr. incapere	Denumire incapere	Suprafata [mp]
1	Birou	19.61
2	Birou	19.61
3	Wc	1.80
4	Hol	6.52
5	Spatiu depozitare	1.80

Suprafata Utila=49,34mp  
Suprafata Totala=49,34mp

Executant,	Data,
	02.10.2018

Receptionat,	Data,

40601/24.10.18



# Plan-relevu PARTER - UI 3

Scara 1:100

Nr. cadastral	Suprafata (mp)	Adresa imobilului	
66297	570	Mun. Zalau, str. Avram Iancu, nr.29, jud. Salaj - INTRAVILAN	
Carte Funciara colectiva nr.	66297-C1	UAT	SALAJ
Cod unitate individuala(UI)	UI	CF individuala	66297-C1-UI

66297-C1-U3

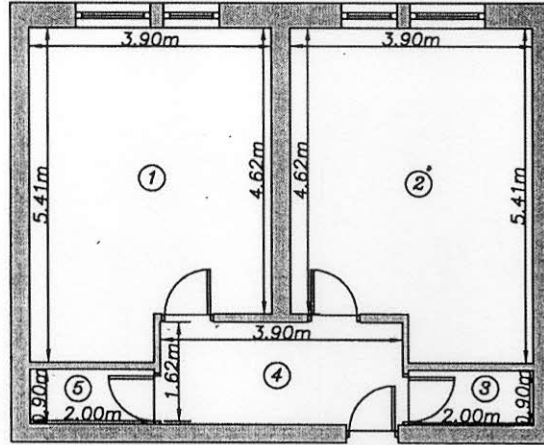

Nr. incapere	Denumire incapere	Suprafata [mp]
1	Birou	19.61
2	Birou	19.61
3	Wc	1.80
4	Hol	6.33
5	Spatiu depozitare	1.80

Suprafata Utila=49,15mp

Suprafata Totala=49,15mp

Executant,

Data,

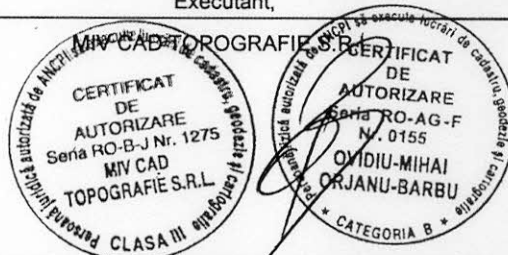

02.10.2018

Receptionat,

Data,



40601/24-10-18

# Plan-relevu PARTER - UI 4

Scara 1:100

Nr. cadastral	Suprafata (mp)	Adresa imobilului	
66297	570	Mun. Zalau, str. Avram Iancu, nr.29, jud. Salaj - INTRAVILAN	
Carte Funciara colectiva nr.	66297-C1	UAT	SALAJ
Cod unitate individuala(UI)	UI	CF individuala	66297-C1-UI

66297-C1-UI

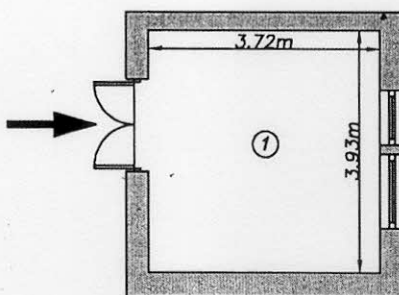

Nr. incapere	Denumire incapere	Suprafata [mp]
1	Birou poarta	14.60

Suprafata Utila=14,60mp  
Suprafata Totala=14,60mp

Executant,	Data,
	02.10.2018

Receptionat,	Data,

40601 / 24.10.18

# Plan-relevu PARTER - UI 5

Scara 1:100

Nr. cadastral	Suprafata (mp)	Adresa imobilului	
66297	570	Mun. Zalau, str. Avram Iancu, nr.29, jud. Salaj - INTRAVILAN	
Carte Funciara colectiva nr.	66297-C1	UAT	SALAJ
Cod unitate individuala(UI)	UI	CF individuala	66297-C1-UI

66297-C1-UI

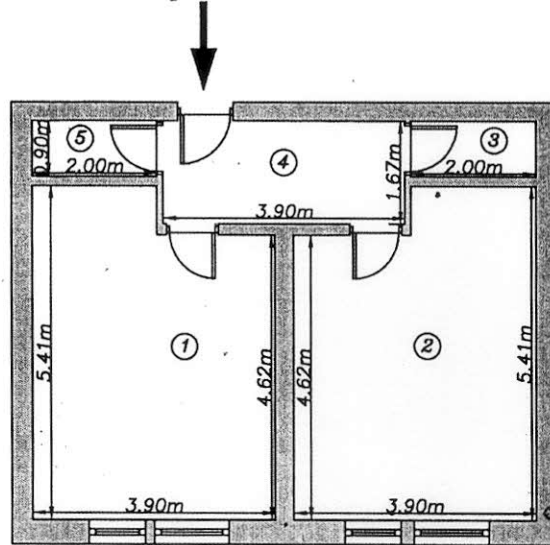

Nr. incapere	Denumire incapere	Suprafata [mp]
1	Birou	19.61
2	Birou	19.61
3	Spatiu depozitare	1.80
4	Hol	6.52
5	Wc	1.80

Suprafata Utila=49,34mp

Suprafata Totala=49,34mp

Executant,	Data,
	02.10.2018
Receptionat,	Data,

S.C.P.I. SALAJ  
**DRAGOIU MARINELA**  
 - tehnician cadastru -

46601/27.10.18

# Plan-relevu PARTER - UI 6

Scara 1:100

Nr. cadastral	Suprafata (mp)	Adresa imobilului	
66297	570	Mun. Zalau, str. Avram Iancu, nr.29, jud. Salaj - INTRAVILAN	
Carte Funciara colectiva nr.	66297-C1	UAT	SALAJ
Cod unitate individuala(UI)	UI	CF individuala	66297-C1-UI

66297-C1-UI

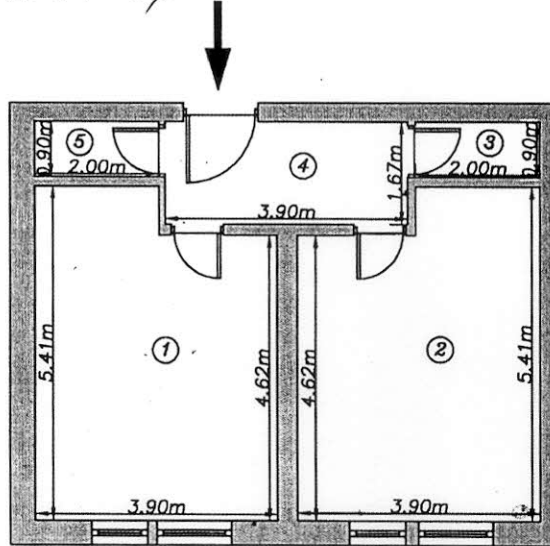

Nr. incapere	Denumire incapere	Suprafata [mp]
1	Birou	19.61
2	Birou	19.61
3	Spatiu depozitare	1.80
4	Hol	6.52
5	Wc	1.80

Suprafata Utila=49,34mp

Suprafata Totala=49,34mp

Executant,	Data,
	02.10.2018

Receptionat,	Data,

6601/24.10.18

# Plan-relevu PARTER - UI 7

Scara 1:100

Nr. cadastral	Suprafata (mp)	Adresa imobilului	
66297	570	Mun. Zalau, str. Avram Iancu, nr.29, jud. Salaj - INTRAVILAN	
Carte Funciara colectiva nr.	66297-C1	UAT	SALAJ
Cod unitate individuala(UI)	UI	CF individuala	66297-C1-UI

66297-C1-U4

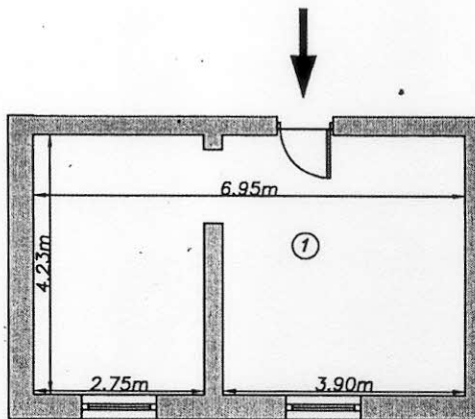

Nr. incapere	Denumire incapere	Suprafata [mp]
1	Birou	28.46

Suprafata Utila=28,46mp

Suprafata Totala=28,46mp

Executant,

Data,

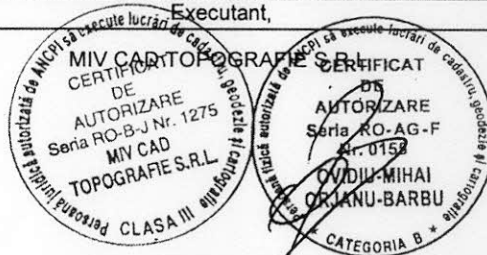

02.10.2018

Receptionat,

Data,

D.C.P.I. SALAJ  
**DRĂCOIU MARINELA**  
 - tehnician cadastru -

40601/24.10.18



# Plan-relevu ETAJ 1 - UI 8

Scara 1:100

Nr. cadastral	Suprafata (mp)	Adresa imobilului	
66297	570	Mun. Zalau, str. Avram Iancu, nr.29, jud. Salaj - INTRAVILAN	
Carte Funciara colectiva nr.	66297-C1	UAT	SALAJ
Cod unitate individuala(UI)	UI	CF individuala	66297-C1-UI

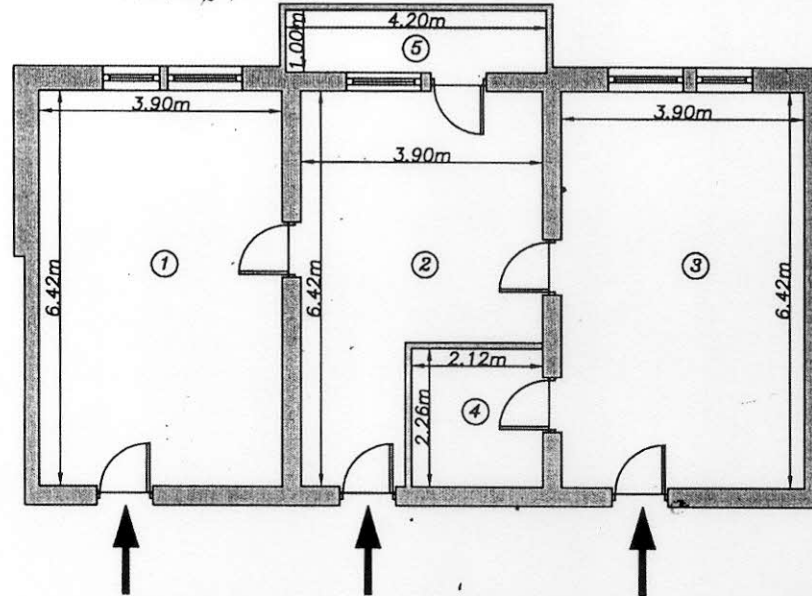

Nr. incapere	Denumire incapere	Suprafata [mp]
1	Sala	25.01
2	Birou	19.78
3	Birou	25.01
4	Wc	4.78
Suprafata Utila=74,58mp		
5	Balcon	4.19
Suprafata Totala=78,77mp		

Executanți	Data,
	02.10.2018
Receptionat	Data,
40601/26.10.18	

# Plan-relevu ETAJ 1 - UI 9

Scara 1:100

Nr. cadastral	Suprafata (mp)	Adresa imobilului	
66297	570	Mun. Zalau, str. Avram Iancu, nr.29, jud. Salaj - INTRAVILAN	
Carte Funciara colectiva nr.	66297-C1	UAT	SALAJ
Cod unitate individuala(UI)	UI	CF individuala	66297-C1-UI

66297-C1-09

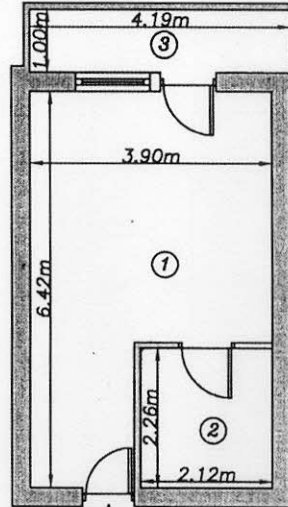

Nr. incapere	Denumire incapere	Suprafata [mp]
1	Birou	19.78
2	Wc	4.78
Suprafata Utila=24,56mp		
3	Balcon	4.19
Suprafata Totala=28,75mp		

Executant	Data,
	02.10.2018

Receptionat,	Data,
40601/24.10.18	

# Plan-relevu ETAJ 1 - UI 10

Scara 1:100

Nr. cadastral	Suprafata (mp)	Adresa imobilului	
66297	570	Mun. Zalau, str. Avram Iancu, nr.29, jud. Salaj - INTRAVILAN	
Carte Funciara colectiva nr.	66297-C1	UAT	SALAJ
Cod unitate individuala(UI)	UI	CF individuala	66297-C1-UI

66297-C1-UI10

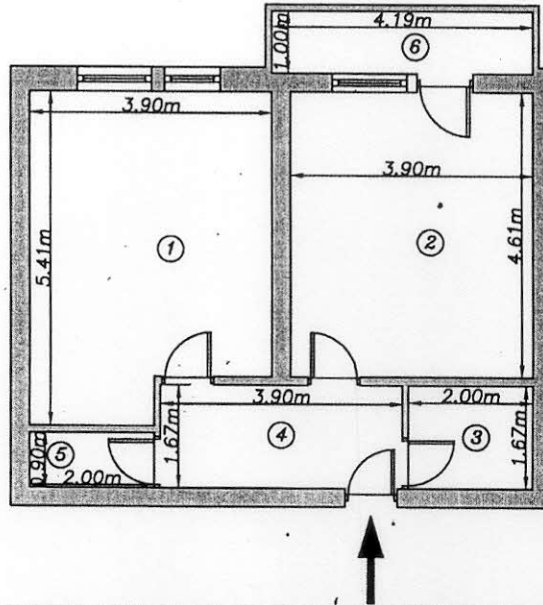

Nr. incapere	Denumire incapere	Suprafata [mp]
1	Birou	19.56
2	Birou	17.97
3	Wc	3.34
4	Hol	6.51
5	Spatiu depozitare	1.80
Suprafata Utila=49,18mp		
6	Balcon	4.19
Suprafata Totala=53,37mp		

Executat	Data,
	02.10.2018

Receptionat,	Data,

40601/24.10.18



# Plan-relevu ETAJ 1 - UI 11

Anexa 1.37

Scara 1:100

Nr. cadastral	Suprafata (mp)	Adresa imobilului	
66297	570	Mun. Zalau, str. Avram Iancu, nr.29, jud. Salaj - INTRAVILAN	
Carte Funciara colectiva nr.	66297-C1	UAT	SALAJ
Cod unitate individuala(UI)	UI	CF individuala	66297-C1-UI

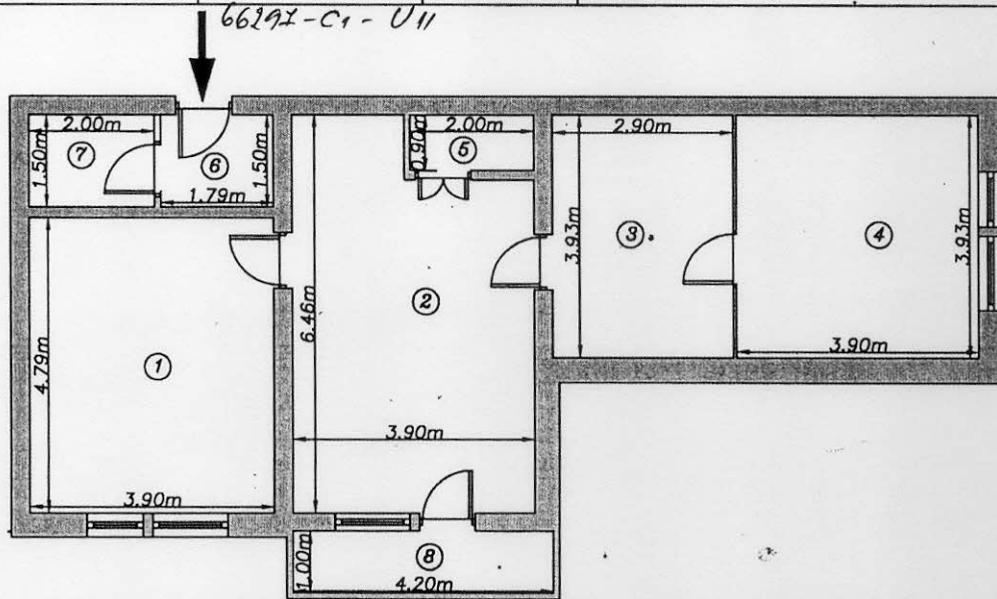

Nr. incapere	Denumire incapere	Suprafata [mp]
1	Birou	18.64
2	Birou	22.97
3	Birou	11.37
4	Birou	15.29
4	Spatiu depozitare	1.79
6	Hol	2.69
7	Wc	2.99
Suprafata Utila=75,74mp		
8	Balcon	4.19

Suprafata Totala=79,93mp

Executat	Data,
	02.10.2018
	Data,
40601/24.10.18	

# Plan-relevu ETAJ 1 - UI 12

Anexa 1.37

Scara 1:100

Nr. cadastral	Suprafata (mp)	Adresa imobilului	
66297	570	Mun. Zalau, str. Avram Iancu, nr.29, jud. Salaj - INTRAVILAN	
Carte Funciara colectiva nr.	66297-C1	UAT	SALAJ
Cod unitate individuala(UI)	UI	CF individuala	66297-C1-UI

66297-C1-UI2

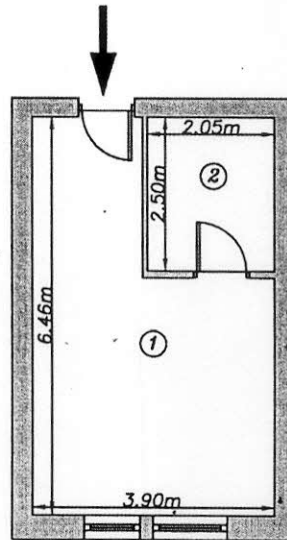

Nr. incapere	Denumire incapere	Suprafata [mp]
1	Birou	19.60
2	Wc	5.11

Suprafata Utila=24,71mp

Suprafata Totala=24,71mp

Executant,	Data,
	02.10.2018

Receptionat,	Data,

40607/24.10.18

# Plan-relevu ETAJ 1 - UI 13

Scara 1:100

Nr. cadastral	Suprafata (mp)	Adresa imobilului	
66297	570	Mun. Zalau, str. Avram Iancu, nr.29, jud. Salaj - INTRAVILAN	
Carte Funciara colectiva nr.	66297-C1	UAT	SALAJ
Cod unitate individuala(UI)	UI	CF individuala	66297-C1-UI

66297-C1-UI3

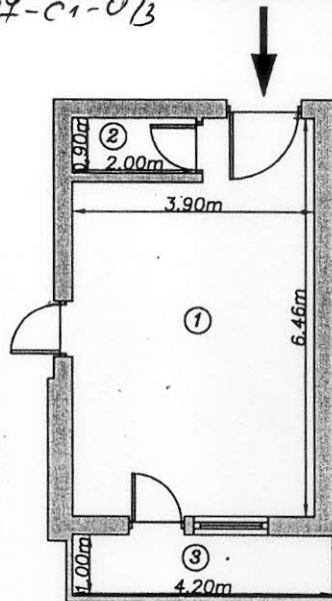

Nr. incapere	Denumire incapere	Suprafata [mp]
1	Birou	22.95
2	Wc	1.80
Suprafata Utila=24,75mp		
3	Balcon	4.19

Suprafata Totala=28,94mp

Executant,	Data,
	02.10.2018

Receptionat,	Data,

40601/24.10.18

# Plan-relevu ETAJ 1 - UI 14

Scara 1:100

Nr. cadastral	Suprafata (mp)	Adresa imobilului	
66297	570	Mun. Zalau, str. Avram Iancu, nr.29, jud. Salaj - INTRAVILAN	
Carte Funciara colectiva nr.	66297-C1	UAT	SALAJ
Cod unitate individuala(UI)	UI	CF individuala	66297-C1-UI

66297-C1-UI14

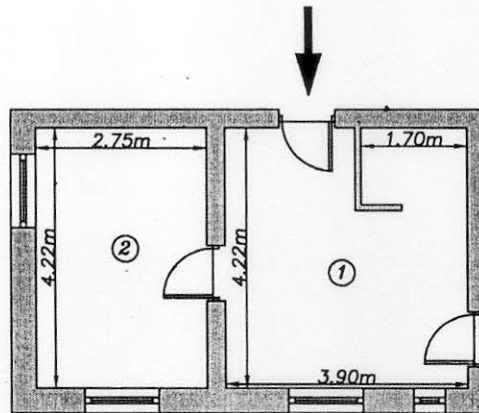

Nr. incapere	Denumire incapere	Suprafata [mp]
1	Bucatarie	16.24
2	Sala de depozitare	11.59

Suprafata Utila=27,83mp

Suprafata Totala=27,83mp

Executant,	Data,
	02.10.2018

Receptionat,	Data,

40601/24.10.18

# Plan-relevu ETAJ 2 - UI 15

Scara 1:100

Nr. cadastral	Suprafata (mp)	Adresa imobilului	
66297	570	Mun. Zalau, str. Avram Iancu, nr.29, jud. Salaj - INTRAVILAN	
Carte Funciara colectiva nr.	66297-C1	UAT	SALAJ
Cod unitate individuala(UI)	UI	CF individuala	66297-C1-UI

66297-C1-UI

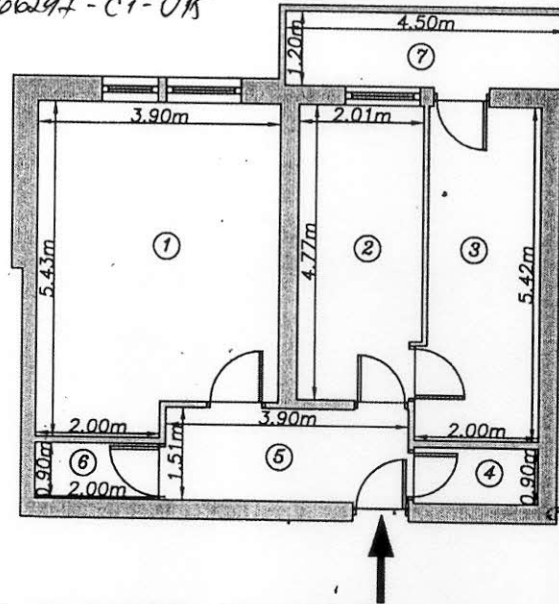

Nr. incapere	Denumire incapere	Suprafata [mp]
1	Birou	20.03
2	Birou	9.39
3	Birou	10.10
4	Wc	1.80
5	Hol	5.88
6	Spatiu depozitare	1.80
Suprafata Utila=49,00mp		
7	Balcon	5.40
Suprafata Totala=54,40mp		
Executant		Data,
		02.10.2018
Receptionat,		Data,
40601/24.10.18		



# Plan-relevu ETAJ 2 - UI 16

Scara 1:100

Nr. cadastral	Suprafata (mp)	Adresa imobilului	
66297	570	Mun. Zalau, str. Avram Iancu, nr.29, jud. Salaj - INTRAVILAN	
Carte Funciara colectiva nr.	66297-C1	UAT	SALAJ
Cod unitate individuala(UI)	UI	CF individuala	66297-C1-UI

66297-C1-UI16

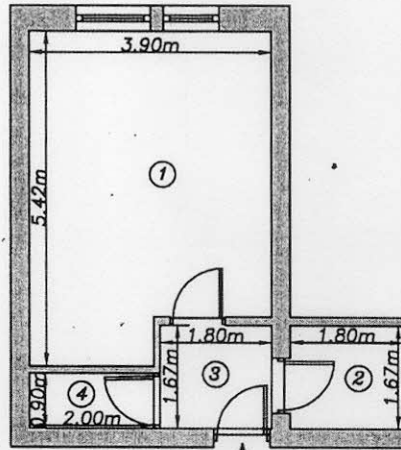

Nr. incapere	Denumire incapere	Suprafata [mp]
1	Birou	19.62
2	Wc	3.01
3	Hol	3.00
4	Spatiu depozitare	1.80

Suprafata Utila=27,43mp

Suprafata Totala=27,43mp

Executant,	Data,
	02.10.2018

Receptionat,	Data,

h0601 / 24.10.18

# Plan-relevu ETAJ 2 - UI 17

Scara 1:100

Nr. cadastral	Suprafata (mp)	Adresa imobilului	
66297	570	Mun. Zalau, str. Avram Iancu, nr.29, jud. Salaj - INTRAVILAN	
Carte Funciara colectiva nr.	66297-C1	UAT	SALAJ
Cod unitate individuala(UI)	UI 66297-C1-UI	CF individuala	66297-C1-UI

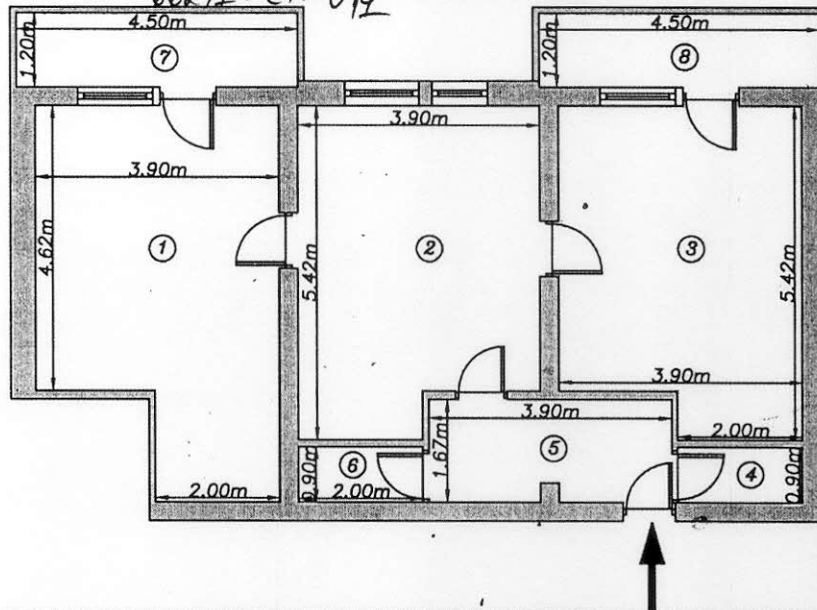

Nr. incapere	Denumire incapere	Suprafata [mp]
1	Birou	21.64
2	Birou	19.62
3	Birou	19.62
4	Wc	1.80
5	Hol	6.51
6	Spatiu depozitare	1.80
Suprafata Utila=70,99mp		
7	Balcon	5.40
8	Balcon	5.40

Suprafata Totala=81,79mp

Executant	Data,
	02.10.2018

Receptionat,	Data,

# Plan-relevu ETAJ 2 - UI 18

Scara 1:100

Nr. cadastral	Suprafata (mp)	Adresa imobilului	
66297	570	Mun. Zalau, str. Avram Iancu, nr.29, jud. Salaj - INTRAVILAN	
Carte Funciara colectiva nr.	66297-C1	UAT	SALAJ
Cod unitate individuala(UI)	UI	CF individuala	66297-C1-UI

66297-C1-UI

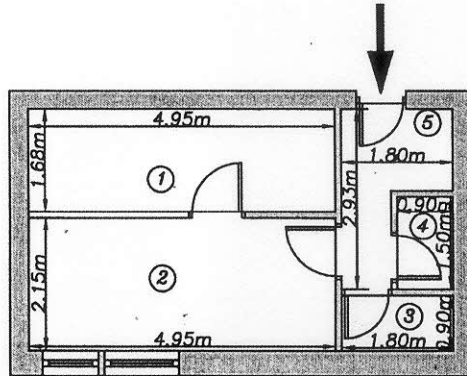

Nr. incapere	Denumire incapere	Suprafata [mp]
1	Birou	8.32
2	Birou	10.65
3	Wc	1.62
4	Spatiu depozitare	1.35
5	Hol	3.67

Suprafata Utila=25,61mp

Suprafata Totala=25,61mp

	Data,
	02.10.2018

Receptionat,	Data,
--------------	-------

O.C. PL. SALAJ  
**DRĂGOIU MARINELA**  
 - tehnician cadastru -

40601/24.10.18



# Plan-relevu ETAJ 2 - UI 19

Scara 1:100

Nr. cadastral	Suprafata (mp)	Adresa imobilului	
66297	570	Mun. Zalau, str. Avram Iancu, nr.29, jud. Salaj - INTRAVILAN	
Carte Funciara colectiva nr.	66297-C1	UAT	SALAJ
Cod unitate individuala(UI)	UI	CF individuala	66297-C1-UI

66297-C1-UI19

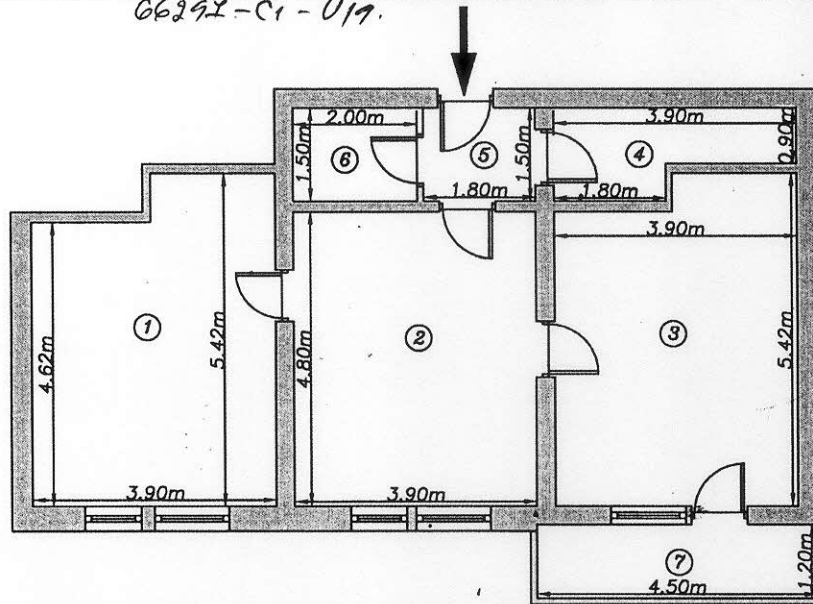

Nr. incapere	Denumire incapere	Suprafata [mp]
1	Birou	19.62
2	Birou	18.71
3	Birou	19.95
4	Spatiu depozitare	4.59
5	Hol	2.70
6	Wc	3.00
Suprafata Utila=68,57mp		
7	Balcon	5.40
Suprafata Totala=73,97mp		

Executant,	Data,
	02.10.2018
Receptionat,	Data,
<p>4060/24.10.18</p>	

# Plan-relevu ETAJ 2 - UI 20

Scara 1:100

Nr. cadastral	Suprafata (mp)	Adresa imobilului	
66297	570	Mun. Zalau, str. Avram Iancu, nr.29, jud. Salaj - INTRAVILAN	
Carte Funciara colectiva nr.	66297-C1	UAT	SALAJ
Cod unitate individuala(UI)	UI	CF individuala	66297-C1-UI

46297-C1-UI20

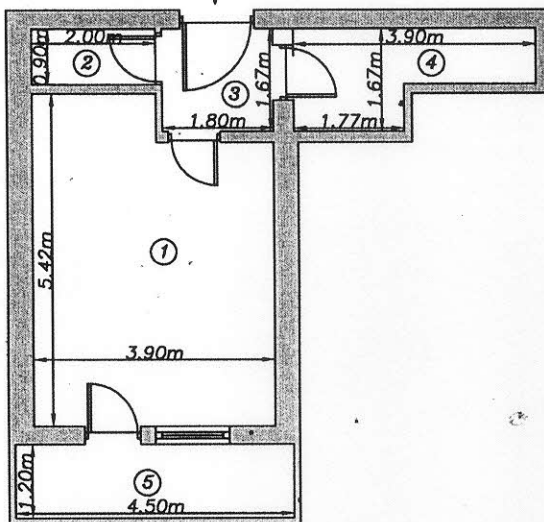

Nr. incapere	Denumire incapere	Suprafata [mp]
1	Birou	19.62
2	Wc	1.80
3	Hol	3.01
4	Spatiu depozitare	4.88
Suprafata Utila=29,31mp		
5	Balcon	5.40

Suprafata Totala=34,71mp

Executant	Data,
	02.10.2018

Receptionat,	Data,

40601/24.10.18

# Plan-relevu ETAJ 2 - UI 21

Scara 1:100

Nr. cadastral	Suprafata (mp)	Adresa imobilului	
66297	570	Mun. Zalau, str. Avram Iancu, nr.29, jud. Salaj - INTRAVILAN	
Carte Funciara colectiva nr.	66297-C1	UAT	SALAJ
Cod unitate individuala(UI)	UI	CF individuala	66297-C1-UI

66297-C1-UI

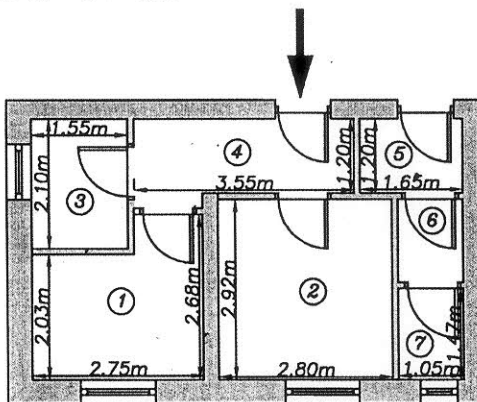

Nr. incapere	Denumire incapere	Suprafata [mp]
1	Birou	6.31
2	Birou	8.20
3	Spatiu depozitare	3.26
4	Hol	4.53
5	Grup sanitar	1.98
6	Hol	1.41
7	Wc	1.54

Suprafata Utila=27,23mp

Suprafata Totala=27,23mp

Executant

Data,



02.10.2018

Receptionat,

Data,



40601 / 24.10.18

# Plan-relevu ETAJ 3 - UI 22

Scara 1:100

Nr. cadastral	Suprafata (mp)	Adresa imobilului	
66297	570	Mun. Zalau, str. Avram Iancu, nr.29, jud. Salaj - INTRAVILAN	
Carte Funciara colectiva nr.	66297-C1	UAT	SALAJ
Cod unitate individuala(UI)	UI	CF individuala	66297-C1-UI

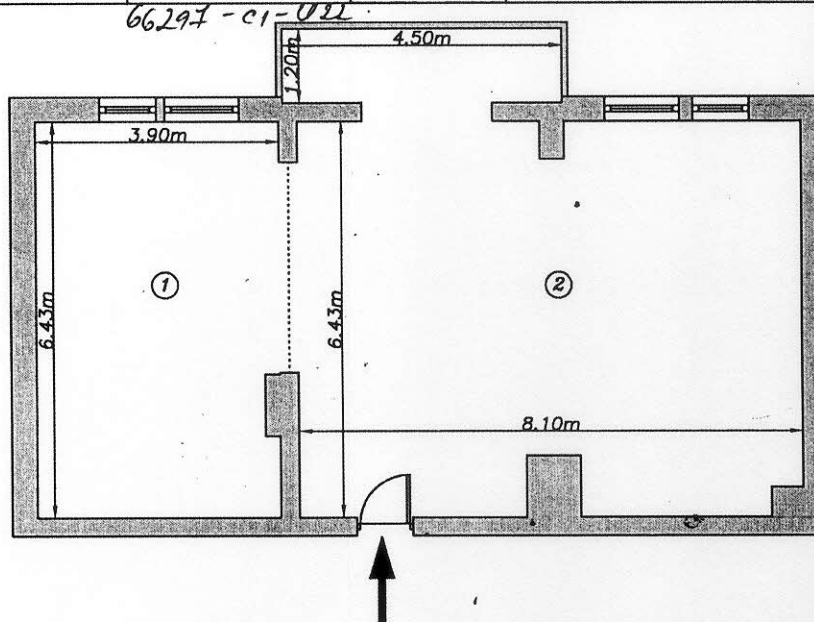

Nr. incapere	Denumire incapere	Suprafata [mp]
1	Birou	25.35
2	Birou	57.22

Suprafata Utila=82,57mp

Suprafata Totala=82,57mp

Executant,	Data,
	02.10.2018

Receptionat,	Data,
--------------	-------

O.C.F.I. SALAJ  
**DRĂGOIU MARINELA**  
 - tehnician cadastru -

40601/24.10.18



# Plan-relevu ETAJ 3 - UI 23

Scara 1:100

Nr. cadastral	Suprafata (mp)	Adresa imobilului	
66297	570	Mun. Zalau, str. Avram Iancu, nr.29, jud. Salaj - INTRAVILAN	
Carte Funciara colectiva nr.	66297-C1	UAT	SALAJ
Cod unitate individuala(UI)	UI	CF individuala	66297-C1-UI

66297-C1-023

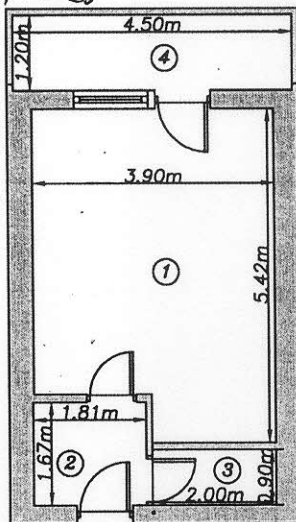

Nr. incapere	Denumire incapere	Suprafata [mp]
1	Birou	19.62
2	Hol	3.04
3	Wc	1.80
Suprafata Utila=24,46mp		
4	Balcon	5.40
Suprafata Totala=29,86mp		

Executant	Data,
	02.10.2018
Receptionat,	Data,

OCRI SALAJ  
**DRĂGOIU MARINELA**  
 - tehnician cadastru -

60601/24.10.18

# Plan-relevu ETAJ 3 - UI 24

Scara 1:100

Nr. cadastral	Suprafata (mp)	Adresa imobilului	
66297	570	Mun. Zalau, str. Avram Iancu, nr.29, jud. Salaj - INTRAVILAN	
Carte Funciara colectiva nr.	66297-C1	UAT	SALAJ
Cod unitate individuala(UI)	UI	CF individuala	66297-C1-UI

66297 - C1 - 024.

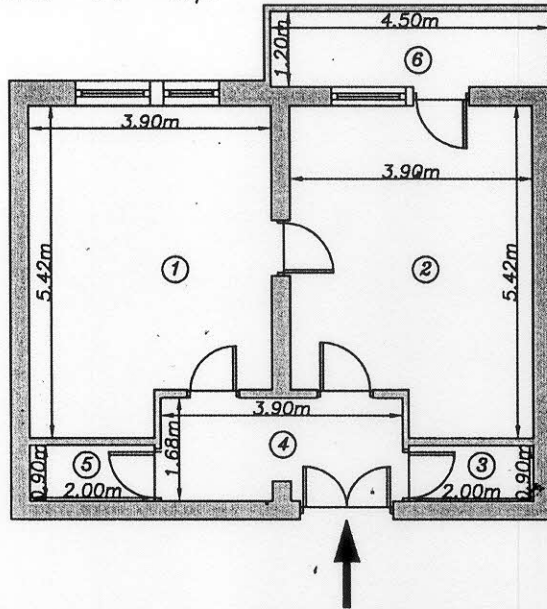

Nr. incapere	Denumire incapere	Suprafata [mp]
1	Birou	19.62
2	Birou	19.62
3	Wc	1.80
4	Hol	6.43
5	Spatiu depozitare	1.80
Suprafata Utila=49.27mp		
6	Balcon	5.40
Suprafata Totala=54.67mp		

Executant	Data,
	02.10.2018
Receptionat	Data,
 <b>DRAGOIU MARINELA</b> - tehnician cadastru -	

40601/24.10.18

# Plan-relevu ETAJ 3 - UI 25

Scara 1:100

Nr. cadastral	Suprafata (mp)	Adresa imobilului	
66297	570	Mun. Zalau, str. Avram Iancu, nr.29, jud. Salaj - INTRAVILAN	
Carte Funciara colectiva nr.	66297-C1	UAT	SALAJ
Cod unitate individuala(UI)	UI	CF individuala	66297-C1-UI

66297-C1-UI25

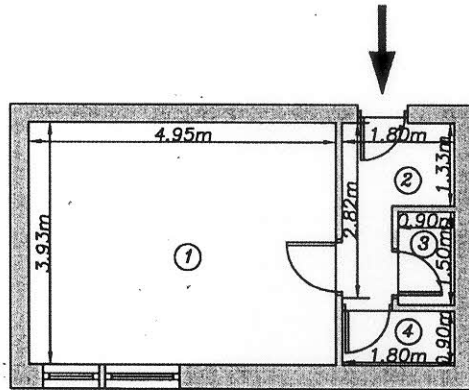

Nr. incapere	Denumire incapere	Suprafata [mp]
1	Birou	19.47
2	Hol	3.58
3	Spatiu depozitare	1.35
4	Wc	1.62

Suprafata Utila=26,02mp

Suprafata Totala=26,02mp

Executant,	Data,
	02.10.2018

Receptionat,	Data,

40601/24.10.18

# Plan-relevu ETAJ 3 - UI 26

Scara 1:100

Nr. cadastral	Suprafata (mp)	Adresa imobilului	
66297	570	Mun. Zalau, str. Avram Iancu, nr.29, jud. Salaj - INTRAVILAN	
Carte Funciara colectiva nr.	66297-C1	UAT	SALAJ
Cod unitate individuala(UI)	UI	CF individuala	66297-C1-UI

66297-C1-UI 26

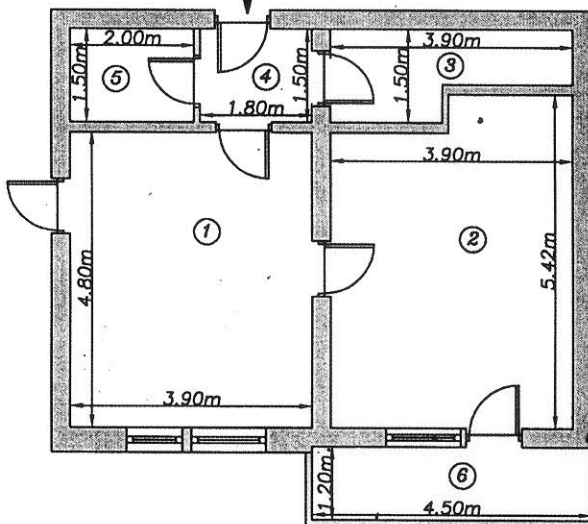

Nr. incapere	Denumire incapere	Suprafata [mp]
1	Birou	18.71
2	Birou	19.95
3	Spatiu depozitare	4.59
4	Hol	2.70
5	Wc	3.00
Suprafata Utila=48,95mp		
6	Balcon	5.40
Suprafata Totala=54,35mp		

Executant,	Data,
	02.10.2018

Receptionat,	Data,

60601 / 24.10.18



# Plan-relevu ETAJ 3 - UI 27

Scara 1:100

Nr. cadastral	Suprafata (mp)	Adresa imobilului	
66297	570	Mun. Zalau, str. Avram Iancu, nr.29, jud. Salaj - INTRAVILAN	
Carte Funciara colectiva nr.	66297-C1	UAT	SALAJ
Cod unitate individuala(UI)	UI	CF individuala	66297-C1-UI

66297-C1-UI27

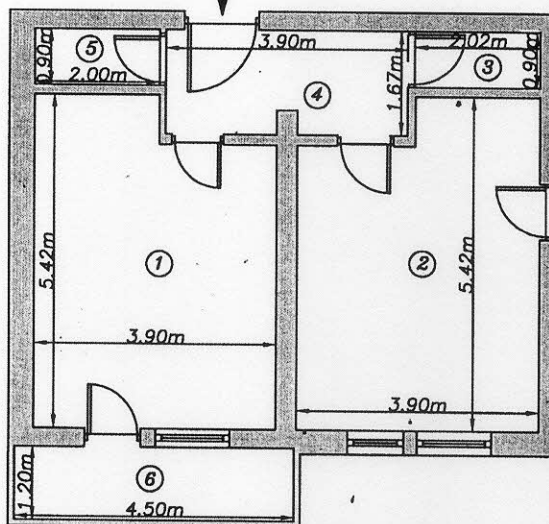

Nr. incapere	Denumire incapere	Suprafata [mp]
1	Birou	19.62
2	Birou	19.62
3	Spatiu depozitare	1.81
4	Hol	6.40
5	Wc	1.80
Suprafata Utila=49,25mp		
6	Balcon	5.40
Suprafata Totala=54,65mp		

Executant,	Data,
	02.10.2018

Receptionat,	Data,

60601/24.10.18

## Plan-relevu ETAJ 3 - UI 28

Scara 1:100

Nr. cadastral	Suprafata (mp)	Adresa imobilului	
66297	570	Mun. Zalau, str. Avram Iancu, nr.29, jud. Salaj - INTRAVILAN	
Carte Funciara colectiva nr.	66297-C1	UAT	SALAJ
Cod unitate individuala(UI)	UI	CF individuala	66297-C1-UI

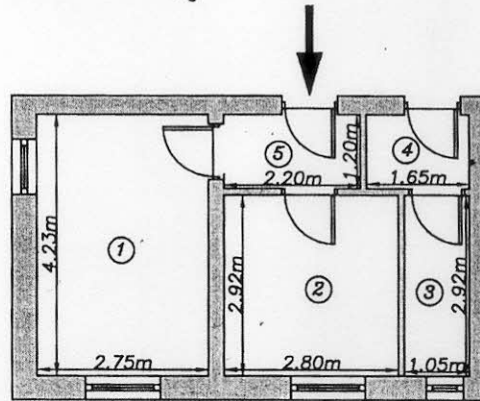
66297-C1-UI<sub>28</sub>

Nr. incapere	Denumire incapere	Suprafata [mp]
1	Birou	11.63
2	Birou	8.20
3	Wc	3.06
4	Grup sanitar	1.98
5	Hol	2.64

Suprafata Utila=27,51mp

Suprafata Totala=27,51mp

Executant,	Data,
	02.10.2018

Receptionat,	Data,
40601/26.10.18	