

HOTĂRÂREA nr. 22
din 29 martie 2018

privind aprobarea organigramei și statului de funcții ale Direcției Generale de
Asistență Socială și Protecția Copilului Sălaj

Consiliul județean întrunit în ședință ordinară:

Având în vedere:

- expunerea de motive nr. 4228 din 23.03.2018 a președintelui Consiliului Județean Sălaj;
- raportul de specialitate nr. 7101 din 23.03.2018 al Direcției Generale de Asistență Socială și Protecția Copilului Sălaj;
- avizul Agenției Naționale a Funcționarilor Publici nr. 17956/20085/2018;
- avizul Ministerului Muncii și Justiției Sociale nr. 502/DPSS/826/DM/2018;
- Legea asistenței sociale nr. 292/2011, cu modificările și completările ulterioare;
- H.G. nr. 797/2017 pentru aprobarea regulamentelor-cadru de organizare și funcționare ale serviciilor publice de asistență socială și a structurii orientative de personal;
- H.G. nr. 867/2015 pentru aprobarea Nomenclatorului serviciilor sociale, precum și a regulamentelor-cadru de organizare și funcționare a serviciilor sociale, cu modificările și completările ulterioare;
- Legea nr. 197/2012 privind asigurarea calității în domeniul serviciilor sociale, cu modificările și completările ulterioare;
- Ordinul Autorității Naționale pentru Protecția Copilului și Adopție nr. 21/2004 pentru aprobarea Standardelor minime obligatorii privind serviciile pentru protecția copilului de tip rezidențial;
- Ordinul Autorității Naționale pentru Protecția Copilului și Adopție nr. 24/2004 pentru aprobarea Standardelor minime obligatorii pentru centrele de zi;
- Ordinul Autorității Naționale pentru Protecția Copilului și Adopție nr. 25/2004 pentru aprobarea Standardelor minime obligatorii privind centrele de zi pentru copiii cu dizabilități;
- Ordinul Autorității Naționale pentru Protecția Copilului și Adopție nr. 27/2004 pentru aprobarea Standardelor minime obligatorii privind serviciile pentru protecția copilului de tip rezidențial pentru copiii cu dizabilități;
- Ordinul nr. 89/2004 pentru aprobarea Standardelor minime obligatorii privind centrul de primire în regim de urgență pentru copilul abuzat, neglijat, exploatat;
- Ordinul nr. 101/2006 pentru aprobarea Standardelor minime obligatorii pentru centrul maternal și a Ghidului metodologic de implementare a acestor standarde;
- Ordinul Ministerului Muncii, Familiei, Protecției Sociale și Persoanelor Vârstnice nr. 67/2015 privind aprobarea Standardelor minime de calitate pentru acreditarea serviciilor sociale destinate persoanelor adulte cu handicap;
- H.G. nr. 978/2015 privind aprobarea standardelor minime de cost pentru serviciile sociale și a nivelului venitului lunar pe membru de familie în baza căruia se

stabilește contribuția lunară de întreținere datorată de către susținătorii legali ai persoanelor vârstnice din centrele rezidențiale

- art. VI pct. 3 din OUG nr. 41/2015 pentru modificarea și completarea unor acte normative, precum și pentru reglementarea unor măsuri bugetare;
- prevederile art. 91 alin. 2) lit. c) din Legea administrației publice locale nr. 215/2001, republicată, cu modificările și completările ulterioare;

În temeiul art. 97 alin. (1) din Legea administrației publice locale nr. 215/2001, republicată, cu modificările și completările ulterioare,

HOTĂRĂȘTE:

Art. 1. Se aprobă organigrama și statul de funcții ale Direcției Generale de Asistență Socială și Protecția Copilului Sălaj, conform anexelor nr. 1 și nr. 2, care fac parte integrantă din prezenta hotărâre.

Art. 2. Cu data prezentei își încetează aplicabilitatea Hotărârea Consiliului Județean Sălaj nr. 43 din 17.03.2017 privind aprobarea organigramei și statului de funcții ale Direcției Generale de Asistență Socială și Protecția Copilului Sălaj.

Art. 3. Cu ducerea la îndeplinire a prezentei hotărâri se încredințează Direcția Generală de Asistență Socială și Protecția Copilului Sălaj.

Art. 4. Prezenta hotărâre se comunică cu:

- Direcția juridică și administrație locală;
- Direcția economică;
- Direcția Generală de Asistență Socială și Protecția Copilului Sălaj.

PREȘEDINTE,

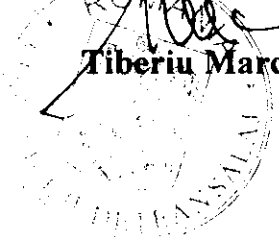
Tiberiu Marc

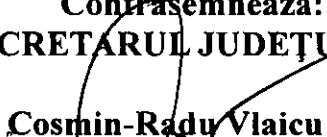

Contrasemnează:
SECRETARUL JUDEȚULUI,

Cosmin-Radu Vlaicu

ORGANIGRAMA D.G.A.S.P.C. SALAJ

ANEXA nr 1 la Hotararea Consiliului Jud. nr 22/29.03.2018 privind aprobarea

Organigramei si Statului de functii ale DGASPCSalaj

NOTA: T=total, C=conducere, E=executie

TOTAL PERSONAL PE CATEG DE FUNCTII	DIN CARE	
	DE COND.	DE EXEC
FUNCT. CONTR.	98	88
FUNCT. CONTR.	774	750
TOTAL POSTURI	872	838

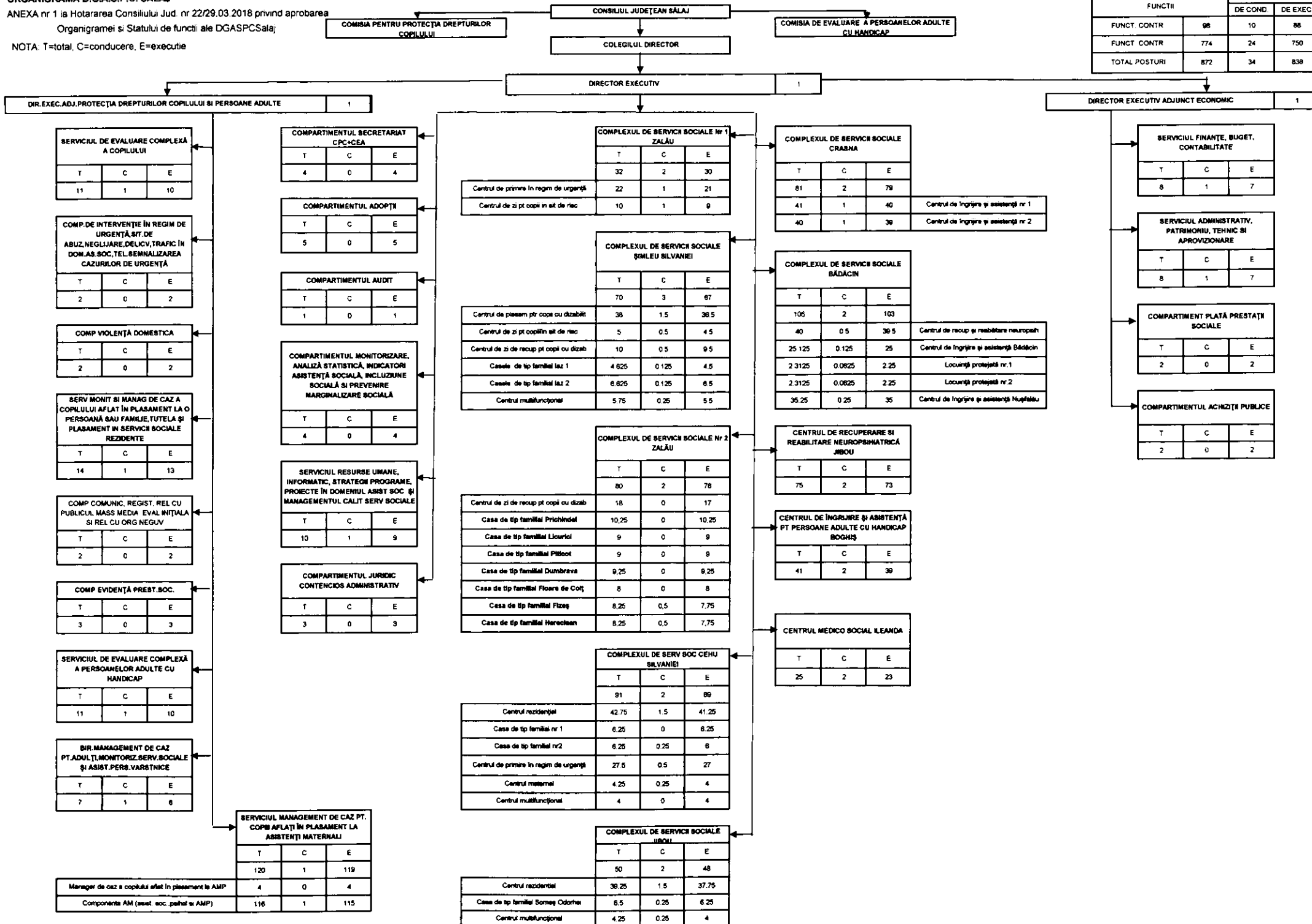

la Hotararea Consiliului Judetean nr 22/29.03.2018 privind
aprobarea Organigramei si Statului de functii ale DGASPCSalaj

Stat de functii
Direcția Generală de Asistență Socială și
Protecția Copilului Sălaj

Nr.crt.	Funcția		Nivelul studiilor	Gradul profesional	Numărul de posturi
	Conducere	Execuție			
A	TOTAL FUNCȚII PUBLICE				98
1	FUNCȚII PUBLICE DE CONDUCERE				10
	director executiv		S	II	1
	director executiv adj.		S	II	2
	șef serviciu		S	II	6
	șef birou		S	II	1
2	FUNCȚII PUBLICE DE EXECUȚIE				88
		auditor	S	superior	1
		consilier	S	superior	4
		consilier	S	principal	1
		consilier juridic	S	superior	1
		consilier juridic	S	principal	1
		consilier juridic	S	asistent	1
		consilier juridic	S	debutant	1
		inspector	S	superior	36
		inspector	S	principal	9
		inspector	S	asistent	20
		inspector	S	debutant	9
		referent	M	superior	4
B	PERSONAL CONTRACTUAL				124
1	PERSONAL DE CONDUCERE				1
	șef serviciu		S	II	1
2	PERSONAL EXECUȚIE				123
		medic	S	primar	2
		medic	S	specialist	3
		kinetoterapeut	S	principal	1
		referent	M	IA	2
		referent spec	S	II	1
		șofer	M/G	I	3
		îngrijitor	M/G		1
		asistenți maternali	M/ G		110

TOTAL aparat propriu
TOTAL asistenti maternali

112
110

C	UNITĂȚILE DIN SUBORDINE	TOTAL POSTURI	COND	Nivelul studiilor	Gradul profesional I	EXECUȚI E
1	Complexul de servicii sociale nr.1 Zalau	32	2			30
	șef complex	1	1	S	II	0
	coordonator spec	1	1	S	I	0
	psiholog	1	0	S	specialist	1
	psiholog	1	0	S	practicant	1
	asistent social	2	0	S	practicant	2
	logoped	1	0	S		1
	psihopedagog	1	0	S		1
	asist. medical	2	0	PL		2
	referent de specialitate	2	0	S	II	2
	referent de specialitate	1	0	S	III	1
	educator	2	0	S	principal	2
	educator	4	0	S		4
	pedagog social(educator)	3	0	M	principal	3
	infirmier	6	0	M/G		6
	muncit calif bucăt.	3	0		I	3
	șofer	1	0	I		1
		Total norme/servicii	Total norme cond/servicii	Nivelul studiilor	Gradul profesional I	Total norme executie/servicii
a	Centrul de primire în regim de urgență	22	1			21
	șef complex	0,5	0,5	S	II	0
	coordonator spec	0,5	0,5	S	I	0
	psiholog	1	0	S	specialist	1
	asistent social	1	0	S	practicant	1
	logoped	1	0	S		1
	asist. medical	2	0	PL		2
	referent de specialitate	1	0	S	II	1
	referent de specialitate	1	0	S	III	1
	educator	4	0	S		4
	pedagog social(educator)	1	0	M	principal	1
	infirmier	6	0	M/G		6
	muncit calif bucăt.	3	0	M/G	I	3
b	Centrul de zi ptr. copii aflatii in sit de risc de separare de parin	10	1			9
	șef complex	0,5	0,5	S	II	0
	coordonator spec	0,5	0,5	S	I	0
	psiholog	1	0	S	practicant	1
	asistent social	1	0	S	practicant	1
	psihopedagog	1	0	S		1
	educator	2	0	S	principal	2
	pedagog social(educator)	2	0	M	principal	2
	referent de specialitate	1	0	S	II	1
	șofer	1	0	I		1
2	Complexul de servicii sociale nr.2 Zalau	80	2			78
		TOTAL POSTURI	COND	Nivelul studiilor	Gradul profesional	EXECUȚI E
	șef complex	1	1	S	II	0
	coordonator specialitate	1	1	S	I	0
	medic	1	0	S	primar	1
	asistent medical	2	0	PL	principal	2
	asistent medical	2	0	PL		2
	psiholog	3	0	S	practicant	3
	logoped	1	0	S	principal	1
	kinetoterapeut	2	0	S	principal	2
	asistent social	1	0	S	principal	1
	asistent social	1	0	S	practicant	1
	educator	1	0	S	principal	1

	educator	6	0	S		6
	pedagog de recuperare(educator)	7	0	M	principal	7
	pedagog de recuperare(educator)	6	0	M		
	instructor ergoterapie	1	0	M		1
	infirmier	35	0	M/G		35
	inspector de specialitate	1	0	S	I	1
	referent contabil	1	0	M	I	1
	administrator	1	0	M	I	1
	casier magaziner	1	0	M		1
	sofer	1	0		II	1
	muncit calificat croitorie	1	0		I	1
	muncit calificat intretinere	2	0		I	2
		Total norme/servicii	Total norme cond/ servicii	Nivelul studiilor	Gradul profesiona I	Total norme executie/ servicii
a	Centrul de zi de recuperare ptr copii cu dizabilitati	10	0,125			9,875
	sef complex	0,125	0,125	S	II	0
	medic	0,125	0	S	primar	0,125
	logoped	1	0	S	principal	1
	psiholog	1,5	0	S	practicant	1,5
	instructor ergoterapie	1	0	M		1
	kinetoterapeut	2	0	S	principal	2
	asistent social	0,125	0	S	principal	0,125
	asistent medical	0,25	0	PL	principal	0,25
	asistent medical	0,25	0	PL		0,25
	asistent social	0,125	0	S	practicant	0,125
	educator	0,5	0	S		0,5
	pedagog de recuperare(educator)	1	0	M		1
	infirmier	1	0	M/G		1
	inspector de specialitate	0,125	0	S	I	0,125
	referent contabil	0,125	0	M	I	0,125
	administrator	0,125	0	M	I	0,125
	casier magaziner	0,125	0	M		0,125
	sofer	0,125	0	M	II	0,125
	muncit calificat croitorie	0,125	0	M	I	0,125
	muncit calificat intretinere	0,25	0	M	I	0,25
b	Casa de tip familialPrichindel	11,625	0,125			11,5
	sef complex	0,125	0,125	S	II	0
	medic	0,125	0	S	primar	0,125
	asistent medical	0,375	0	PL	principal	0,375
	asistent medical	0,5	0	PL		0,5
	psiholog	0,25	0	S	practicant	0,25
	asistent social	0,25	0	S	principal	0,25
	educator	1	0	S	principal	1
	pedagog de recuperare(educator)	1	0	M	principal	1
	infirmier	7	0	M/G		7
	inspector de specialitate	0,125	0	S	I	0,125
	referent contabil	0,125	0	M	I	0,125
	administrator	0,125	0	M	I	0,125
	casier magaziner	0,125	0	M		0,125
	sofer	0,125	0	M	II	0,125
	muncit calificat croitorie	0,125	0	M	I	0,125
	muncit calificat intretinere	0,25	0	M	I	0,25
c	Casa de tip familialLicurici	9,375	0,125			9,25
	sef complex	0,125	0,125	S	II	0
	medic	0,125	0	S	primar	0,125
	asistent medical	0,375	0	PL	principal	0,375
	psiholog	0,125	0	S	practicant	0,125
	asistent social	0,125	0	S	practicant	0,125
	pedagog de recuperare(educator)	1	0	M		1
	educator	0,5	0	S		0,5

	<i>infirmier</i>	6	0	M/G		6
	<i>inspector de specialitate</i>	0,125	0	S	I	0,125
	<i>referent contabil</i>	0,125	0	M	I	0,125
	<i>administrator</i>	0,125	0	M	I	0,125
	<i>casier magaziner</i>	0,125	0	M		0,125
	<i>sofer</i>	0,125	0	M	II	0,125
	<i>muncit calificat croitorie</i>	0,125	0	M	I	0,125
	<i>muncit calificat intretinere</i>	0,25	0	M	I	0,25
d	Casa de tip familial Floare de colt	9,25	0,125			9,125
	<i>sef complex</i>	0,125	0,125	S	II	0
	<i>medic</i>	0,125	0	S	primar	0,125
	<i>asistent medical</i>	0,5	0	PL		0,5
	<i>psiholog</i>	0,25	0	S	practicant	0,25
	<i>asistent social</i>	0,25	0	S	practicant	0,25
	<i>pedagog de recuperare(educator)</i>	1	0	M	principal	1
	<i>educator</i>	1	0	S		1
	<i>infirmier</i>	5	0	M/G		5
	<i>inspector de specialitate</i>	0,125	0	S	I	0,125
	<i>referent contabil</i>	0,125	0	M	I	0,125
	<i>administrator</i>	0,125	0	M	I	0,125
	<i>casier magaziner</i>	0,125	0	M		0,125
	<i>sofer</i>	0,125	0	M	II	0,125
	<i>muncit calificat croitorie</i>	0,125	0	M	I	0,125
	<i>muncit calificat intretinere</i>	0,25	0	M	I	0,25
e	Casa de tip familial Piticot	10,25	0,125			10,125
	<i>sef complex</i>	0,125	0,125	S	II	0
	<i>medic</i>	0,125	0	S	primar	0,125
	<i>asistent medical</i>	0,75	0	PL		0,75
	<i>psiholog</i>	0,125	0	S	practicant	0,125
	<i>asistent social</i>	0,125	0	S	practicant	0,125
	<i>pedagog de recuperare(educator)</i>	1	0	M	principal	1
	<i>pedagog de recuperare(educator)</i>	1	0	M		1
	<i>infirmier</i>	6	0	M/G		6
	<i>inspector de specialitate</i>	0,125	0	S	I	0,125
	<i>referent contabil</i>	0,125	0	M	I	0,125
	<i>administrator</i>	0,125	0	M	I	0,125
	<i>casier magaziner</i>	0,125	0	M		0,125
	<i>sofer</i>	0,125	0	M	II	0,125
	<i>muncit calificat croitorie</i>	0,125	0	M	I	0,125
	<i>muncit calificat intretinere</i>	0,25	0	M	I	0,25
f	Casa de tip familial Dumbrava	10,25	0,125			10,125
	<i>sef complex</i>	0,125	0,125	S	II	0
	<i>medic</i>	0,125	0	S	primar	0,125
	<i>asistent medical</i>	0,5	0	PL	principal	0,5
	<i>psiholog</i>	0,25	0	S	practicant	0,25
	<i>asistent social</i>	0,25	0	S	principal	0,25
	<i>pedagog de recuperare(educator)</i>	1	0	M	principal	1
	<i>pedagog de recuperare(educator)</i>	1	0	M		1
	<i>educator</i>	1	0	S		1
	<i>infirmier</i>	5	0	M/G		5
	<i>inspector de specialitate</i>	0,125	0	S	I	0,125
	<i>referent contabil</i>	0,125	0	M	I	0,125
	<i>administrator</i>	0,125	0	M	I	0,125
	<i>casier magaziner</i>	0,125	0	M		0,125
	<i>sofer</i>	0,125	0	M	II	0,125
	<i>muncit calificat croitorie</i>	0,125	0	M	I	0,125
	<i>muncit calificat intretinere</i>	0,25	0	M	I	0,25
g	Casa de tip familial Fizes	9,625	0,625			9
	<i>sef complex</i>	0,125	0,125	S	II	0

	coordonator specialitate	0,5	0,5	S	I	0
	medic	0,125	0	S	primar	0,125
	asistent medical	0,25	0	PL	principal	0,25
	psiholog	0,25	0	S	practicant	0,25
	asistent social	0,375	0	S	practicant	0,375
	educator	2	0	S		2
	pedagog de recuperare(educator)	2	0	M	principal	2
	pedagog de recuperare(educator)	1	0	M		1
	infirmier	2	0	M/G		2
	inspector de specialitate	0,125	0	S	I	0,125
	referent contabil	0,125	0	M	I	0,125
	administrator	0,125	0	M	I	0,125
	casier magaziner	0,125	0	M		0,125
	sofer	0,125	0	M	II	0,125
	muncit calificat croitorie	0,125	0	M	I	0,125
	muncit calificat intretinere	0,25	0	M	I	0,25
h	Casa de tip familial Hereclean	9,625	0,625			9
	sef complex	0,125	0,125	S	II	0
	coordonator specialitate	0,5	0,5	S	I	0
	medic	0,125	0	S	primar	0,125
	asistent medical	0,25	0	PL	principal	0,25
	psiholog	0,25	0	S	practicant	0,25
	asistent social	0,375	0	PL	principal	0,375
	educator	1	0	S		1
	pedagog de recuperare(educator)	1	0	M	principal	1
	pedagog de recuperare(educator)	1	0	M		1
	infirmier	4	0	M/G		4
	inspector de specialitate	0,125	0	S	I	0,125
	referent contabil	0,125	0	M	I	0,125
	administrator	0,125	0	M	I	0,125
	casier magaziner	0,125	0	M		0,125
	sofer	0,125	0	M	II	0,125
	muncit calificat croitorie	0,125	0	M	I	0,125
	muncit calificat intretinere	0,25	0	M	I	0,25
3	Complexul de Servicii Sociale Jibou	50	2			48
		TOTAL POSTURI	COND	Nivelul studiilor	Gradul profesiona	EXECUȚI E
	șef complex	1	1	S	II	0
	coordonator specialitate	1	1	S	I	0
	psihopedagog	2	0	S	principal	2
	asistent social	2	0	S	practicant	2
	psiholog	1	0	S	practicant	1
	psiholog	1	0	S	stagiar	1
	educator	3	0	S	principal	3
	educator	11	0	S		11
	pedagog social(educator)	5	0	M	principal	5
	logoped	1	0	S		1
	infirmier	9	0	M,G		9
	asist. medical	1	0	PL	principal	1
	asist. medical	1	0	PL		1
	inspector de specialitate(funct ec)	1	0	S	II	1
	administrator	1	0	M	I	1
	magaziner	1	0	M		1
	sofer	1	0			1
	muncit calificat bucăt.	2	0		I	2
	muncit calificat bucăt.	2	0		IV	2
	muncit calificat intretinere	1	0		I	1
	muncit calificat croit lenj	1	0		I	1
	spălătoreasă	1	0			1
		Total norme/servicii	Total norme cond/servicii	Nivelul studiilor	Gradul profesiona I	Total norme executie/servicii

a	Centrul rezidential	39,25	1,5			37,75
	șef complex	1	1	S	II	0
	coordonator specialitate	0,5	0,5	S	I	0
	psihopedagog	2	0	S	principal	2
	asistent social	1	0	S	practicant	1
	psiholog	1	0	S	practicant	1
	educator	2	0	S	principal	2
	educator	9	0	S		9
	pedagog social(educator)	1	0	M	principal	1
	logoped	1	0	S		1
	infirmier	8	0	M,G		8
	asist. medical	1	0	PL	principal	1
	asist. medical	0,75	0	PL		0,75
	inspector de specialitate(funct ec)	1	0	S	II	1
	administrator	1	0	M	I	1
	magaziner	1	0	M		1
	șofer	1	0			1
	muncit calificat bucăt.	2	0		I	2
	muncit calificat bucăt.	2	0		IV	2
	muncit calificat intretinere	1	0		I	1
	muncit calificat croit lenj	1	0		I	1
	spălătoreasă	1	0			1
b	Casa de tip familial Someș Od	6,5	0,25			6,25
	coordonator specialitate	0,25	0,25	S/SSD/PL	I	0
	asistent social	0,5	0	S	practicant	0,5
	psiholog	0,5	0	S	stagiar	0,5
	asist. medical	0,25	0	PL		0,25
	educator	1	0	S	principal	1
	pedagog social(educator)	4	0	M	principal	4
c	Centrul multifunctional	4,25	0,25			4
	coordonator specialitate	0,25	0,25	S	I	0
	asistent social	0,5	0	S	practicant	0,5
	psiholog	0,5	0	S	stagiar	0,5
	educator	2	0	S		2
	infirmier	1	0	M/G		1
4	Complexul de Servicii Sociale Simleu Silvaniei	70	3			67
		TOTAL POSTURI	COND	Nivelul studiilor	Gradul profesional	EXECUȚI E
	șef complex	1	1	S	II	0
	coordonator specialitate	2	2	S	I	0
	asistent social	3	0	S	practicant	3
	logoped	1	0	S		1
	pedagog de recuperare(educator)	4	0	M	principal	4
	pedagog de recuperare(educator)	8	0	M		8
	educator	6	0	S	principal	6
	educator	6	0	S		6
	psiholog	3	0	S	practicant	3
	psiholog	1	0	S	stagiar	1
	psihopedagog	2	0	S		2
	psihopedagog	2	0	S	debutant	2
	kinetoterapeut	1	0	S		1
	kinetoterapeut	1	0	S	debutant	1
	instructor ergoterapie	1	0	M		1
	asistent medical	3	0	PL	principal	3
	asistent medical	2	0	PL		2
	infirmier	10	0	M/G		10
	referent de specialitate	1	0	S	I	1
	referent de specialitate	1	0	S	II	1
	administrator	1	0	M	I	1
	casier magaziner	1	0			1
	muncit. calificat spalatorie-lenjerie	1	0		I	1
	muncit. calificat bucăt.	1	0		III	1

	muncit. calificat bucăt.	2	0		II	2
	muncit. calificat bucăt.	2	0		IV	2
	muncit. calificat intretinere	1	0		II	1
	șofer	1	0		I	1
	muncit. calificat spalatorie	1	0		IV	1
		Total norme/servicii	Total norme cond/ servicii	Nivelul studiilor	Gradul profesiona I	Total norme executie/ servicii
a	Centrul de plasament pt. copii cu sef complex	38	1,5			36,5
	coordonator specialitate	1	1	S	II	0
	asistent social	0,5	0,5	S/SSD/PL	I	0
	pedagog social(educator)	0,75	0	S	practicant	0,75
	pedagog social(educator)	3	0	M	principal	3
	pedagog social(educator)	2	0	M		2
	educator	4	0	S	principal	4
	educator	1	0	S		1
	psiholog	1	0	S	debutant	1
	psihopedagog	1	0	S		1
	asistent medical	1,75	0	PL	principal	1,75
	asistent medical	2	0	PL		2
	infirmier	7	0	M/G		7
	referent de specialitate	1	0	S	I	1
	referent de specialitate	1	0	S	II	1
	administrator	1	0	M	I	1
	casier magaziner	1	0			1
	muncit. calificat spalatorie-lenjerie	1	0		I	1
	muncit. calificat bucăt.	1	0		III	1
	muncit. calificat bucăt.	2	0		II	2
	muncit. calificat bucăt.	1	0		IV	1
	muncit. calificat intretinere	1	0		II	1
	șofer	1	0		I	1
	muncit. calificat spalatorie	1	0		IV	1
b	Centrul de zi ptr. copii aflati in sit de risc de separare de parin	5	0,5			4,5
	coordonator specialitate	0,5	0,5	S/SSD/PL	I	0
	asistent social	0,75	0	S	practicant	0,75
	educator	2	0	S	principal	2
	psihopedagog	1	0	S	debutant	1
	psiholog	0,75	0	S	practicant	0,75
c	Centrul de zi de recuperare ptr copii cu dizabilitati	10	0,5			9,5
	coordonator specialitate	0,5	0,5	S/SSD/PL	I	0
	asistent social	1	0	S	practicant	1
	logoped	1	0	S		1
	psiholog	1	0	S	practicant	1
	psiholog	0,5	0	S	stagiar	0,5
	educator	1	0	S		1
	kinetoterapeut	1	0	S		1
	kinetoterapeut	1	0	S	debutant	1
	psihopedagog	1	0	S	debutant	1
	asistent medical	1	0	PL	principal	1
	infirmier	1	0	M/G		1
e	Casa de tip familial laz 1	4.625	0.125			4.5
	coordonator specialitate	0.125	0.125	S/SSD/PL	I	0
	asistent social	0.125	0	S	principal	0.125
	pedagog social(educator)	1	0	M	principal	1
	pedagog social(educator)	1	0	M		1
	educator	2	0	S		2
	psiholog	0.25	0	S	stagiar	0.25
	asistent medical	0.125	0	PL	principal	0.125
f	Casa de tip familial laz 2	6.625	0.125			6.5
	coordonator specialitate	0.125	0.125	S/SSD/PL	I	0
	asistent social	0.125	0	S	principal	0.125

	pedagog social(educator)	4	0	M		4
	educator	1	0	S		1
	psiholog	0,25	0	S	stagiar	0,25
	asistent medical	0,125	0	PL	principal	0,125
	muncit. calificat bucăt.	1	0		IV	1
g	Centrul multifunctional	5,75	0,25			5,5
	coordonator specialitate	0,25	0,25	S/SSD/PL	I	0
	asistent social	0,25	0	S	practicant	0,25
	pedagog social(educator)	1	0	M		1
	educator	1	0	S		1
	psihopedagog	1	0	S	debutant	1
	psiholog	0,25	0	S	practicant	0,25
	infirmier	2	0	M/G		2
5	Complexul de Servicii Sociale Cehu Silvaniei	91	2			89
		TOTAL POSTURI	COND	Nivelul studiilor	Gradul profesiona	EXECUȚI E
	sef complex	1	1	S	II	0
	coordonator specialitate	1	1	S	I	0
	asistent social	1	0	S	principal	1
	asistent social	1	0	S	practicant	1
	asistent social	1	0	S	debutant	1
	psihopedagog	6	0	S	principal	6
	psiholog	1	0	S	specialist	1
	psiholog	1	0	S	stagiar	1
	medic	1	0	S	primar	1
	educator	11	0	S	principal	11
	educator	7	0	S		7
	pedagog social(educator)	2	0	M	principal	2
	pedagog social(educator)	6	0	M		6
	asist. medical	1	0	S		1
	asist. medical	1	0	PL	principal	1
	asist. medical	3	0	PL		3
	instructor ergoterapie	2	0	PL/M		2
	infirmier	27	0	M/G		27
	inspector de specialit.	1	0	S	I	1
	referent	1	0	M	II	1
	administrator	1	0	M	I	1
	casier magaziner	1	0			1
	sofer	1	0		I	1
	muncit. calificat bucăt.	5	0		I	5
	muncit. calificat bucăt.	1	0		III	1
	muncit. calificat fochist	1	0		I	1
	muncit. calificat fochist	1	0		IV	1
	muncit. calificat intretinere	1	0		II	1
	muncit. calificat lenjer- spalatorie	1	0		III	1
	ingrijitor	2	0			2
		Total norme/servicii	Total norme cond/ servicii	Nivelul studiilor	Gradul profesiona I	Total norme executie/ servicii
a	Centrul rezidential	42,125	0,375			41,75
	sef complex	0,375	0,375	S	II	0
	asistent social	1	0	S	principal	1
	psihopedagog	4	0	S	principal	4
	psiholog	1	0	S	specialist	1
	educator	6	0	S	principal	6
	educator	3,5	0	S		3,5
	pedagog social(educator)	1	0	M	principal	1
	pedagog social(educator)	1	0	M		1
	asist. medical	1	0	S		1
	asist. medical	0,25	0	PL		0,25
	instructor ergoterapie	2	0	PL/M		2

	<i>infirmier</i>	7	0	M/G		7
	<i>inspector de specialit.</i>	1	0	S	I	1
	<i>referent</i>	1	0	M	II	1
	<i>administrator</i>	1	0	M	I	1
	<i>casier magaziner</i>	1	0			1
	<i>sofer</i>	1	0		I	1
	<i>muncit. calificat bucăt.</i>	4	0		I	4
	<i>muncit. Calificat spalatorie.</i>	1	0		III	1
	<i>muncit. calificat fochist</i>	1	0		I	1
	<i>muncit. calificat fochist</i>	1	0		IV	1
	<i>ingrijitor</i>	2	0			2
b	Casa de tip familial nr. 1	6,375	0,125			6,25
	<i>sef complex</i>	0,125	0,125	S		0
	<i>psihopedagog</i>	1	0	S	principal	1
	<i>asistent social</i>	0,25	0	S	debutant	0,25
	<i>educator</i>	2	0	S	principal	2
	<i>educator</i>	0,25	0	S		0,25
	<i>pedagog social(educator)</i>	0,5	0	M		0,5
	<i>asist. medical</i>	0,25	0	PL	debutant	0,25
	<i>infirmier</i>	2	0	M/G		2
c	Casa de tip familial nr. 2	6,375	0,375			6
	<i>sef complex</i>	0,125	0,125	S		0
	<i>coordonator specialitate</i>	0,25	0,25	S	I	0
	<i>psihopedagog</i>	1	0	S	principal	1
	<i>psiholog</i>	0,5	0	S	stagiar	0,5
	<i>asistent social</i>	0,25	0	S	debutant	0,25
	<i>asist. medical</i>	0,25	0	PL	debutant	0,25
	<i>educator</i>	1	0	S	principal	1
	<i>educator</i>	2	0	S		2
	<i>pedagog social(educator)</i>	1	0	M		1
d	Centrul de primire in regim de	27,625	0,625			27
	<i>sef complex</i>	0,125	0,125	S		0
	<i>coordonator specialitate</i>	0,5	0,5	S	I	0
	<i>asistent social</i>	1	0	S	practicant	1
	<i>psiholog</i>	0,5	0	S	stagiar	0,5
	<i>educator</i>	1	0	S	principal	1
	<i>pedagog social(educator)</i>	1	0	M		1
	<i>pedagog social(educator)</i>	1	0	M		1
	<i>medic</i>	0,5	0	S	primar	0,5
	<i>asist. medical</i>	1	0	PL	principal	1
	<i>asist. medical</i>	2	0	PL		2
	<i>infirmier</i>	16	0	M/G		16
	<i>muncit. calificat bucăt.</i>	1	0		I	1
	<i>muncit. calificat bucăt.</i>	1	0		III	1
	<i>muncit. calificat intretinere</i>	1	0		II	1
e	Centrul maternal	4,375	0,375			4
	<i>sef complex</i>	0,125	0,125	S		0
	<i>coordonator specialitate</i>	0,25	0,25	S	I	0
	<i>asistent social</i>	0,25	0	S	debutant	0,25
	<i>medic</i>	0,5	0	S	primar	0,5
	<i>educator</i>	1	0	S	principal	1
	<i>pedagog social(educator)</i>	1,25	0	M		1,25
	<i>infirmier</i>	1	0	M/G		1
f	Centrul multifunctional	4,125	0,125			4
	<i>sef complex</i>	0,125	0,125	S		0
	<i>asistent social</i>	0,25	0	S	debutant	0,25
	<i>educator</i>	2	0	S	principal	2
	<i>educator</i>	0,25	0	S		0,25
	<i>pedagog social(educator)</i>	0,25	0	M		0,25
	<i>asist. medical</i>	0,25	0	PL	debutant	0,25
	<i>infirmier</i>	1	0	M/G		1
6	Complexul de Servicii Sociale Crasna	81	2			79

		TOTAL POSTURI	COND	Nivelul studiilor	Gradul profesional	EXECUȚI E
	sef complex	1	1	S	II	0
	coordonator spec	1	1	S	I	0
	asistent social	1	0	S	principal	1
	asistent social	1	0	S	practicant	1
	psiholog	1	0	S	practicant	1
	psiholog	1	0	S	stagiar	1
	referent de specialitate	1	0	S	II	1
	referent de spec(adm.casier	2	0	S	II	2
	referent	1	0	M	IA	1
	kinetoterapeut	1	0	S	debutant	1
	educator	2	0	S		2
	medic	1	0	S	specialist	1
	asist. medical	8	0	PL	principal	8
	instructor ergoterapie	3	0	PL/M		3
	șofer	1	0		I	1
	infirmier	43	0	M/G		43
	ingrijitor	1	0	M/G		1
	muncit. calif. spălăt. lenjerie	2	0		II	2
	muncit. calif. întrețin mec	1	0		II	1
	muncit. calificat bucăt.	1	0		IV	1
	muncit. calificat bucăt.	3	0		III	3
	muncit. calificat bucăt.	3	0		II	3
	muncit. calif.electrician	1	0		III	1
		Total norme/servicii	Total norme cond/ servicii	Nivelul studiilor	Gradul profesional I	Total norme executie/ servicii
a	Centrul de îngrijire și asistență nr.1	46	1			45
	sef complex	0,5	0,5	S	II	0
	coordonator spec	0,5	0,5	S	I	0
	asistent social	1	0	S	principal	1
	psiholog	1	0	S	practicant	1
	referent de specialitate	1	0	S	II	1
	referent de spec(adm,casier maq)	2	0	S	II	2
	kinetoterapeut	1	0	S	debutant	1
	educator	1	0	S		1
	medic	1	0	S	specialist	1
	asist. medical	4	0	PL	principal	4
	instructor ergoterapie	1	0	PL/M		1
	șofer	1	0		I	1
	infirmier	20	0	M/G		20
	muncit. calif. spălăt. lenjerie	1	0		II	1
	muncit. calif. întrețin mec	1	0		II	1
	muncit. calificat bucăt.	1	0		IV	1
	muncit. calificat bucăt.	3	0		II	3
b	Centrul de îngrijire și asistență nr.2	35	1			34
	sef complex	0,5	0,5	S	II	0
	coordonator spec	0,5	0,5	S/SSD/PL	I	0
	asistent social	1	0	S	practicant	1
	psiholog	1	0	S	practicant	1
	referent	1	0	M	IA	1
	educator	1	0	S		1
	asist. medical	4	0	PL	principal	4
	instructor ergoterapie	2	0	PL/M		2
	infirmier	23	0	M/G		23
	ingrijitor	1	0	M/G		1
	muncit. calif. spălăt. lenjerie	1	0		II	1
	muncit. calif. întrețin electric.	1	0		III	1
	muncit. calificat bucăt.	3	0		III	3
7	Complexul de Servicii Sociale Bădăcin	105	2			103

		TOTAL POSTURI	COND	Nivelul studiilor	Gradul profesional	EXECUȚI E
	sef complex	1	1	S	II	0
	coordonator spec	1	1	S	I	0
	medic	1	0	S	primar	1
	medic	2	0	S	specialist	2
	asistent social	1	0	S	principal	1
	asistent social	1	0	S	practicant	1
	asistent social	1	0	S	debutant	1
	psiholog	1	0	S	practicant	1
	psiholog	1	0	S	stagiar	1
	kinetoterapeut	1	0	S	debutant	1
	asist medical	10	0	PL	principal	10
	asist medical	2	0	PL		2
	instructor ergoterapie	1	0	PL/M	principal	1
	instructor ergoterapie	11	0	PL/M		11
	pedagog de recuperare	1	0	PL/M		1
	educator	1	0	S		1
	infirmier	45	0	M/G		45
	referent de specialitate	1	0	S	II	1
	referent de specialitate	1	0	S	III	1
	referent	1	0	M	II	1
	administrator	1	0	M	I	1
	șofer	2	0		I	2
	muncit. calificat bucăt.	6	0		III	6
	muncit. calificat bucăt.	4	0		IV	4
	muncit. calificat fochist	2	0		III	2
	muncit. calif. Tâmplar	1	0		II	1
	muncit calificat mec	1	0		III	1
	muncit calificat mec	1	0		IV	1
	spalatoreasa	2	0	M/G		2
		Total norme/servicii	Total norme cond/servicii	Nivelul studiilor	Gradul profesional I	Total norme executie/servicii
a	CRRN	40	0,5			39,5
	sef complex	0,5	0,5	S	II	0
	medic	0,5	0	S	primar	0,5
	medic	0,5	0	S	specialist	0,5
	asistent social	0,5	0	S	principal	0,5
	psiholog	0,5	0	S	stagiar	0,5
	educator	1	0	S		1
	asist medical	3,5	0	PL	principal	3,5
	instructor ergoterapie	1	0	PL	principal	1
	instructor ergoterapie	6	0	PL/M		6
	infirmier	12	0	M/G		12
	referent de specialitate	1	0	S	II	1
	referent de specialitate	1	0	S	III	1
	administrator	1	0	M	I	1
	șofer	1	0		I	1
	muncit. calificat bucăt.	3	0	M/G	III	3
	muncit. calificat bucăt.	1	0	M/G	IV	1
	muncit. calificat fochist	2	0	M/G	III	2
	muncit. calif. tâmpl.	1	0	M/G	II	1
	muncit calificat mec	1	0	M/G	III	1
	muncit calificat mec	1	0	M/G	IV	1
	spalatoreasa	1	0	M/G	I	1
b	CIABadacín	25,125	0,125			25
	sef complex	0,125	0,125	S	II	0
	medic	0,25	0	S	primar	0,25
	medic	0,5	0	S	specialist	0,5
	asistent social	1	0	S	debutant	1
	psiholog	0,25	0	S	stagiar	0,25
	asist. medical	1	0	PL	principal	1
	asist. medical	2	0	PL		2

	instructor ergoterapie	1	0	PL/M		1
	infirmier	17	0	M/G		17
	referent	1	0	M	II	1
	muncit. calificat bucatar	1	0		III	1
c	Locuinta Protejata nr.1	2,3125	0,0625			2,25
	sef complex	0,0625	0,0625	S	II	0
	medic	0,125	0	S	primar	0,125
	asistent social	0,25	0	S	principal	0,25
	psiholog	0,125	0	S	stagiar	0,125
	asist. medical	0,25	0	PL	principal	0,25
	instructor ergoterapie	1,5	0	PL/M		1,5
d	Locuinta Protejata nr.2	2,3125	0,0625			2,25
	sef complex	0,0625	0,0625	S	II	0
	medic	0,125	0	S	primar	0,125
	asistent social	0,25	0	S	principal	0,25
	psiholog	0,125	0	S	stagiar	0,125
	asist. medical	0,25	0	PL	principal	0,25
	instructor ergoterapie	1,5	0	PL/M		1,5
e	CIA Nusalau	35,25	0,25			35
	sef complex	0,25	0,25	S	II	0
	coordonator spec	1	1	S	I	0
	medic	1	0	S	specialist	1
	asistent social	1	0	S	practicant	1
	psiholog	1	0	S	practicant	1
	kinetoterapeut	1	0	S	debutant	1
	asist. medical	5	0	PL	principal	5
	pedagog de recuperare	1	0	PL		1
	infirmier	16	0	M/G		16
	șofer	1	0	M/G	II	1
	muncit. calificat bucăt.	2	0	M/G	III	2
	muncit. calificat bucăt.	3	0	M/G	IV	3
	spălătoreasă	1	0	M/G		1
	instructor ergoterapie	1	0	M		1
8	Centrul medico- social Ileanda	25	2			23
		TOTAL POSTURI	COND	Nivelul studiilor	Gradul profesional	EXECUȚIE
	director	1	1	S	II	0
	asist. medical șef	1	1	PL	II	0
	asistent social	1	0	S	practicant	1
	medic	1	0	S	primar	1
	asist. medical	6	0	PL	principal	6
	asist. medical	2	0	PL		2
	infirmier	10	0	M/G		10
	inspector de specialit.	2	0	S	I	2
	administrator	0.5	0	M	I	0.5
	muncit. calificat întreținere	0.5	0		IV	0.5
9	Centrul de recuperare și reabilitare neuropsihiatrică Jibou	75	2			73
		TOTAL POSTURI	COND	Nivelul studiilor	Gradul profesional	EXECUȚIE
	șef centru	1	1	S	II	0
	coordonator specialitate	1	1	S	I	0
	asistent social	2	0	S	debutant	2
	psiholog	1	0	S	practicant	1
	psiholog	1	0	S	stagiar	1
	educator	2	0	S		2
	kinetoterapeut	1	0	S		1
	kinetoterapeut	1	0	S	debutant	1
	medic	2	0	S	specialist	2
	asist. medical	6	0	PL	principal	6
	asist. medical	2	0	PL		2
	instructor ergoterapie	5	0	M		5

	<i>infirmier</i>	37	0	M/G		37
	<i>inspector de specialit.</i>	1	0	S	I	1
	<i>inspector de specilitate</i>	1	0	S	III	1
	<i>administrator</i>	1	0	M	I	1
	<i>casier magaziner</i>	1	0			1
	<i>șofer</i>	1	0		I	1
	<i>muncit. calificat bucăt.</i>	4	0		III	4
	<i>muncit. calificat bucăt.</i>	1	0		II	1
	<i>muncit. calif. lenjer. spălăt.</i>	1	0		III	1
	<i>muncit. calificat întreținere</i>	2	0		I	2
10	Centrul de îngrijire și asistență ptr. persoane adulte cu handicap Boghiș	41	2			39
		TOTAL POSTURI	COND	Nivelul studiilor	Gradul profesiona I	EXECUȚI E
	<i>șef centru</i>	1	1	S	II	0
	<i>coordonator specialitate</i>	1	1	S	I	0
	<i>medic</i>	1	0	S		1
	<i>asistent social</i>	1	0			1
	<i>psiholog</i>	1	0	debutant		1
	<i>instructor ergoterapie</i>	3	0	PL/M		3
	<i>asist. medical</i>	3	0	PL	principal	3
	<i>asist. medical</i>	2	0	PL		2
	<i>kinetoterapeut</i>	1	0	S	debutant	1
	<i>infirmier</i>	14	0	M/G		14
	<i>administrator</i>	1	0	M	I	1
	<i>referent</i>	1	0	M	I	1
	<i>referent de specialitate.</i>	1	0	S	II	1
	<i>șofer</i>	1	0		I	1
	<i>muncit. calificat bucăt.</i>	1	0		I	1
	<i>muncit. calificat bucăt.</i>	1	0		II	1
	<i>muncit. calificat bucăt.</i>	1	0		III	1
	<i>muncit. calificat bucăt.</i>	1	0		IV	1
	<i>muncit. calificat întreținere</i>	1	0		I	1
	<i>muncit. calificat fochist</i>	1	0		III	1
	<i>muncit. calificat fochist</i>	1	0		I	1
	<i>muncit. calificat lenjerie</i>	1	0		II	1
	<i>spălătoreasă</i>	1	0	M/G		1
	Total unități subordonate	650	23			627

Total general

872 32

840