

**ROMÂNIA**  
**JUDEȚUL SĂLAJ**  
**CONSILIUL JUDEȚEAN**

**HOTĂRÂREA nr.22**  
**din 23 februarie 2022**  
**privind aprobarea organigramei și statului de funcții**  
**ale Spitalului Județean de Urgență Zalău**

Consiliul Județean Sălaj, întrunit în ședință ordinară;

Având în vedere:

- referatul de aprobare nr. 2480 din 14.02.2022 al președintelui Consiliului județean;
- raportul de specialitate nr. 2481 din 14.02.2022 al Direcției juridice și administrație locală;
- prevederile Legii nr. 95/2006 privind reforma în domeniul sănătății, republicată, cu modificările și completările ulterioare;
- prevederile Ordinului nr. 1.778/2006 privind aprobarea normativelor de personal, cu modificările și completările ulterioare;
- prevederile art. 173 alin. (1) lit. f) din Ordonanța de Urgență a Guvernului nr. 57/2019 privind Codul administrativ, cu modificările și completările ulterioare.

În temeiul art. 196 alin. (1) lit. a) din Ordonanța de Urgență a Guvernului nr.57/2019 privind Codul administrativ, cu modificările și completările ulterioare,

**HOTĂRĂȘTE:**

**Art. 1.** Se aprobă organigrama și statul de funcții ale Spitalului Județean de Urgență Zalău, conform anexelor nr.1 și nr.2, care fac parte integrantă din prezenta hotărâre.

**Art. 2.** Prevederile Hotărârii Consiliului Județean Sălaj nr. 190 din 29.12.2021 privind aprobarea organigramei și statului de funcții ale Spitalului Județean de Urgență Zalău își încetează aplicabilitatea.

**Art. 3.** Cu ducerea la îndeplinire a prezentei hotărâri se încredințează managerul Spitalului Județean de Urgență Zalău.

**Art. 4.** Prezenta hotărâre se comunică la:

- Direcția juridică și administrație locală;
- Spitalul Județean de Urgență Zalău.

**PREȘEDINTE,**  
**Dinu Iancu-Sălăjanu**

**Contrasemnează:**  
**SECRETARUL GENERAL AL JUDEȚULUI,**  
**Cosmin-Radu Vlaicu**

# ORGANIGRAMA SPITALULUI JUDEȚEAN DE URGENȚĂ ZALĂU

CONSILIUL JUDEȚEAN SĂLAJ

Consiliul de Administrație

MANAGER

Comitet Director

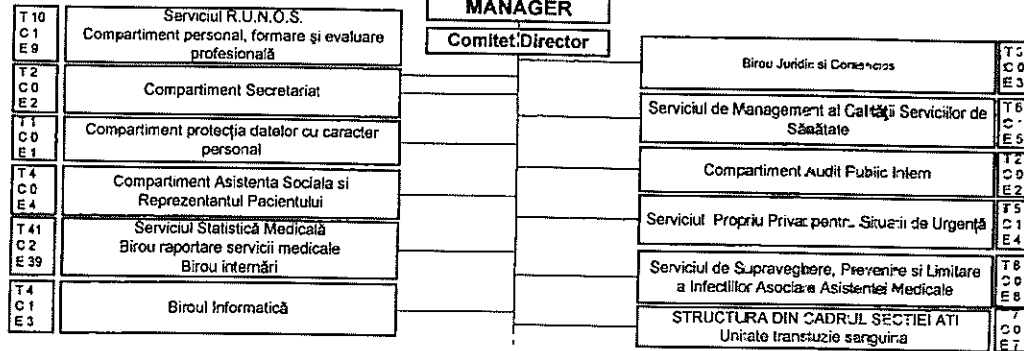

Anexa nr. 1 la Hotărârea Consiliului Județean Sălaj nr. 22 din 23 februarie 2022 privind aprobarea organigramei și statului de funcții ale Spitalului Județean de Urgență Zalău

Director Medical

Director Financiar-Contabil

Director Îngrijiri

Director Administrativ

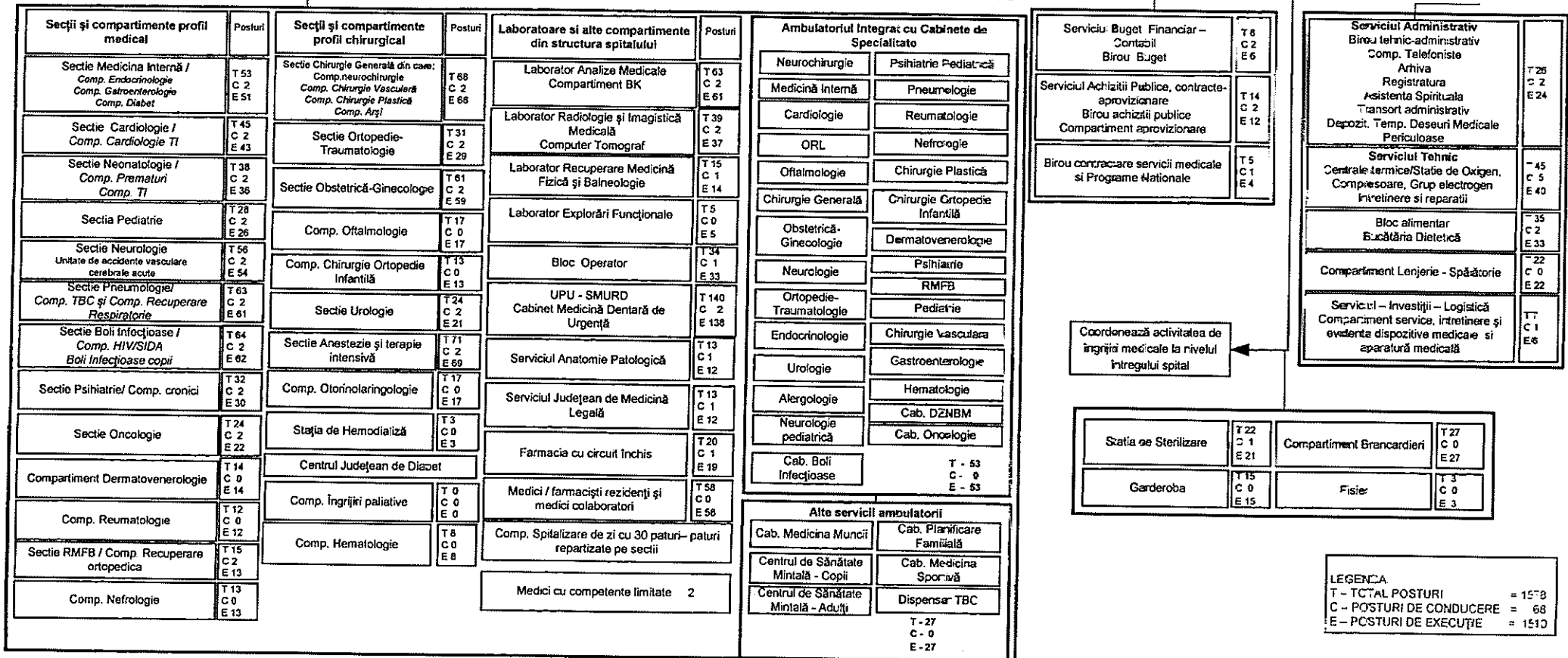

**Anexa nr. 2 la Hotărârea Consiliului Județean Sălaj nr.22 din 23 februarie 2022 privind aprobarea organigramei și statului de funcții a Spitalului Județean de Urgență Zalău**

Nr.crt	Funcția	Nivelul studiilor	Funcții de conducere			Gradația corespunzătoare tranșelor de vechime	Număr de posturi
			gradul I	gradul II	clase de salarizare suplimentare		
	<b>TOTAL POSTURI</b>						<b>1578</b>
	Total funcții de conducere (A)						<b>68</b>
	Total funcții de execuție (B+C)						<b>1510</b>
<b>A</b>	<b>Funcții de conducere</b>						<b>68</b>
	<b>Comitet director</b>						<b>5</b>
1	Manager	S		1		1 - 5	<b>1</b>
2	Director medical	S		1		1 - 5	<b>1</b>
3	Director financiar contabil	S		1		1 - 5	<b>1</b>
4	Director de îngrijiri	S		1		1 - 5	<b>1</b>
5	Director administrativ	S		1		1 - 5	<b>1</b>
	<b>Personal medical</b>						<b>42</b>
6	Șef secție / laborator / serviciu / farmacie	S	8	14		1 - 5	<b>21</b>
7	Asistent șef	S - PL				1 - 5	<b>21</b>
	<b>Personal TESA</b>						<b>21</b>
8	Șef serviciu	S		3		1 - 5	<b>9</b>
9	Șef Birou	S-SSD		4		1 - 5	<b>6</b>
10	Șef formație	M		4		1 - 5	<b>4</b>
11	Șef echipă	M		2		1 - 5	<b>2</b>
<b>B</b>	<b>Funcții de execuție personal medico-sanitar</b>						<b>1369</b>
1.	medic primar	S				2 - 5	<b>93</b>
2.	medic specialist	S				1 - 5	<b>85</b>
3.	medic rezident	S				0 - 5	<b>22</b>
4.	medic colaborator	S				0 - 5	<b>35</b>
5.	medic cu competențe limitate	S					<b>2</b>
6.	farmacist primar	S				2 - 5	<b>3</b>
7.	farmacist specialist	S				3 - 5	<b>2</b>
8.	farmacist	S				0 - 5	<b>1</b>
9.	alt personal cu studii superioare - grad principal	S				2 - 5	<b>30</b>
10.	alt personal cu studii superioare - grad specialist	S				1 - 5	<b>10</b>
11.	alt personal cu studii superioare	S				0 - 5	<b>10</b>
12.	asistent medical/tehn radiologie principal	S				2 - 5	<b>131</b>
13.	asistent medical /tehn.radiologie	S				0 - 5	<b>11</b>
14.	asistent medical/tehnician radiologie	SSD				0 - 5	<b>2</b>
15.	asistent medical principal	P.L.				2 - 5	<b>371</b>
16.	asistent medical	P.L.				0 - 5	<b>124</b>
17.	soră medicală principală	M				2 - 5	<b>1</b>
18.	registrator medical principal	M				1 - 5	<b>36</b>
19.	registrator medical	M				0 - 5	<b>18</b>
20.	infirmier	G				0 - 5	<b>215</b>
21.	Infirmier debutant	G				0	<b>5</b>
22.	îngrijitoare de curățenie	G				0 - 5	<b>85</b>
23.	brancardier	G				0 - 5	<b>57</b>
24.	spălătoreasă	G				0 - 5	<b>18</b>
<b>C</b>	<b>Funcții de execuție TESA</b>						<b>141</b>
1.	Economist IA	S				2 - 5	<b>15</b>

2.	Economist I	S				2 - 5	<b>1</b>
3.	Consilier juridic IA	S				2 - 5	<b>2</b>
4.	Consilier juridic	S				0 - 5	<b>1</b>
5.	Auditor II	S				3 - 5	<b>2</b>
6.	Referent de specialitate I	S				3 - 5	<b>15</b>
7.	Referent de specialitate II	S				4 - 5	<b>1</b>
8.	Referent de specialitate III	S				2 - 5	<b>2</b>
9.	Referent debutant	S				0	<b>2</b>
10.	Analist IA	S				2- 5	<b>1</b>
11.	Inginer IA	S				2 - 5	<b>4</b>
12.	Contabil	M				0 - 5	<b>1</b>
13.	Referent IA	M				0 - 5	<b>2</b>
14.	Secretar	M				0 - 5	<b>2</b>
15.	Arhivar	M				0 - 5	<b>1</b>
16.	Administrator	M				0 - 5	<b>1</b>
17.	Tehnician IA	M				0 - 5	<b>4</b>
18.	Magaziner	M				0 - 5	<b>6</b>
19.	Sofer I	M				0 - 5	<b>6</b>
20.	Bucătar I	M				0 - 5	<b>9</b>
21.	Bucătar II	M				0 - 5	<b>1</b>
22.	Bucătar III	M				0 - 6	<b>2</b>
23.	Bucătar IV	M				0 - 7	<b>2</b>
24.	Telefonist III	M				0 - 5	<b>5</b>
25.	Muncitor calificat I	M				0 - 5	<b>46</b>
26.	Muncitor calificat II	M				0 - 5	<b>1</b>
27.	Muncitor calificat III	M				0 - 5	<b>3</b>
28.	Muncitor necalificat II - I	G				0 - 5	<b>3</b>