

**HOTĂRÂREA nr.96
din 31 iulie 2012**

privind darea în folosință gratuită, pe termen limitat, a unor spații aparținând domeniului public al județului Sălaj, în favoarea Centrului de Cultură și Artă al Județului Sălaj

Consiliul Județean Sălaj, întrunit în ședință extraordinară;
Având în vedere:

- expunerea de motive nr. 7421 din 23.07.2012 a președintelui Consiliului Județean Sălaj;
- raportul de specialitate nr. 7422 din 23.07.2012 al Structurii arhitectului șef;
- adresa nr. 410 din 23.07.2012 a Centrului de Cultură și Artă al Județului Sălaj;
- prevederile art. 874 și 875 din Legea nr. 287/2009, republicată, privind Codul civil;
- prevederile art. 91 alin. (1) lit. c), alin. (4) lit. a) și ale art. 124 din Legea administrației publice locale nr. 215/2001, republicată, cu modificările și completările ulterioare.

În temeiul art. 97 alin.(1) din Legea administrației publice locale nr. 215/2001, republicată, cu modificările și completările ulterioare,

HOTĂRĂȘTE:

Art.1. Darea în folosință gratuită, pe o perioadă de 5 ani, în favoarea Centrului de Cultură și Artă al Județului Sălaj, a spațiilor în suprafață totală de 1.880,54 mp, din imobilul având destinația de Centru de Dezvoltare Culturală și Turistică a Județului Sălaj, situat în municipiul Zalău, P-ța 1 Decembrie 1918, nr. 11, aflat în domeniul public al județului Sălaj, identificate conform anexelor nr. 1 - 3, care fac parte integrantă din prezenta hotărâre.

Art.2. Drepturile și obligațiile părților vor fi stabilite prin contract de comodat, încheiat în termen de 15 zile de la intrarea în vigoare a prezentei hotărâri, dată la care se va încheia și procesul-verbal de predare-primire a spațiilor precizate la art.1.

Art.3. (1) Se retrage dreptul de administrare asupra spațiului, în suprafață de 489,08 mp, din imobilul situat în municipiul Zalău str. Salcânilor nr. 1, conferit Centrului de Cultură și Artă al Județului Sălaj - Școala Populară de Arte și Meserii, prin Hotărârea Consiliului Județean Sălaj nr. 157/2009.

(2) Predarea - primirea spațiului prevăzut la alin. (1), se va face pe bază de protocol, încheiat în termen de 15 zile de la intrarea în vigoare a prezentei hotărâri.

Art.4. Cu ducerea la îndeplinire a prezentei hotărâri se încredințează:

- Structura arhitectului șef;
- Direcția economică;
- Centrul de Cultură și Artă al Județului Sălaj.

Art.5. Prezenta hotărâre se comunică la:

- Direcția juridică și administrație locală;
- Direcția economică;
- Structura arhitectului șef;
- Centrul de Cultură și Artă al Județului Sălaj.

PREȘEDINTE,

Tiberiu Marc



Contrasemnează:
SECRETARUL JUDEȚULUI,

Cosmin - Radu Vlaicu

**CENTRUL MILITAR JUDEȚEAN
ZALAU, JUDE. SALAJ**
Măscut înscris: 1.01.2012/L1-04-0007

Comanda proiectant	R. I.C.N. 20112
Data proiectant	Numărul 150/1.106
Data proiectant	Coloana 03.2007
Comanda executor	Numărul 150/1.106
Data executor	Numărul 150/1.106
Comanda executor	Numărul 150/1.106

**CURTINA SA
AURTIAN ZALAU
Art. 106 alineatul 1.11**

UTILITAS
INSTRUMENTAR GENERAL
STABILIREA SI PROIECTAREA SISTEMELOR DE UTILITATII

PROIECTANT	ING. IONEL ZEMLEAN
VERIFICATOR	ING. EMI BUCS
PROIECTOR	ING. IONEL ZEMLEAN
VERIFICATOR	ING. EMI BUCS

**PLAN ETAJ - CORP SUD
TRONSON 1**
Scara 1:100

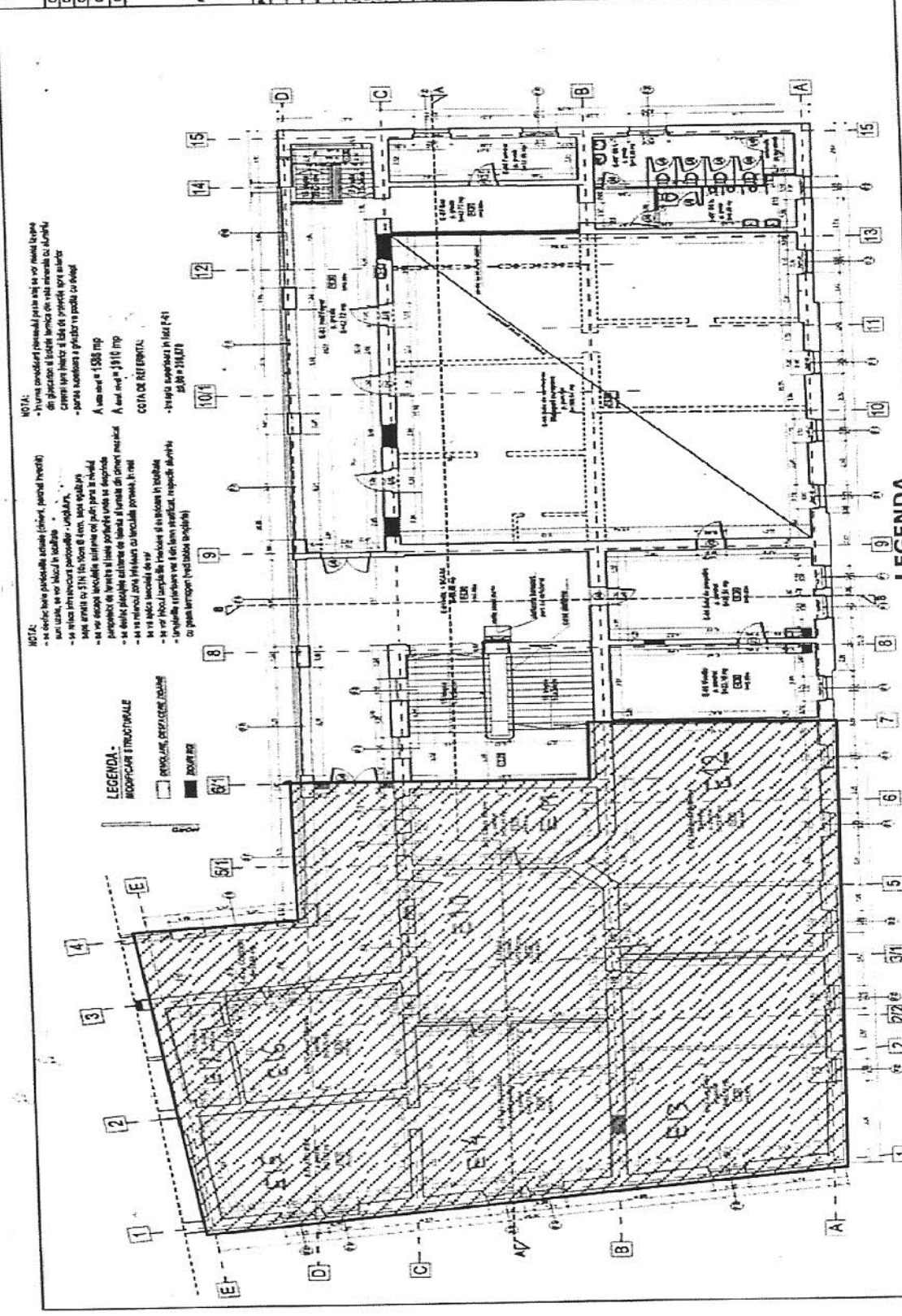

NOTA:
- Furna conductivă proiectată pe baza datelor furnizate de proiectant în scopul asigurării necesităților de apă caldă pentru încălzirea spațiilor și a apei calde sanitare.
- Furna proiectată să funcționeze pe gaze.
- Furna proiectată să funcționeze pe gaze.
- Furna proiectată să funcționeze pe gaze.
- Furna proiectată să funcționeze pe gaze.

NOTA:
- Se indică toate punctele de interes (interior, exterior, peisaj) pentru proiectarea și execuția lucrărilor.
- Se indică toate punctele de interes (interior, exterior, peisaj) pentru proiectarea și execuția lucrărilor.
- Se indică toate punctele de interes (interior, exterior, peisaj) pentru proiectarea și execuția lucrărilor.
- Se indică toate punctele de interes (interior, exterior, peisaj) pentru proiectarea și execuția lucrărilor.

**LEGENDA -
MODIFICĂRI STRUCTURALE**

RENOVARE, REZOLUCIE DEZABRIȘARE

PROIECT

LEGENDA

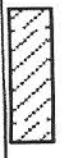

- Spații ocupate de Centrul de Cultură și Artă Salaj,
- S=387,95mp.
Data: iulie 2012

CMJ, ETAJ, TRONSON 1, SUD, A1-06

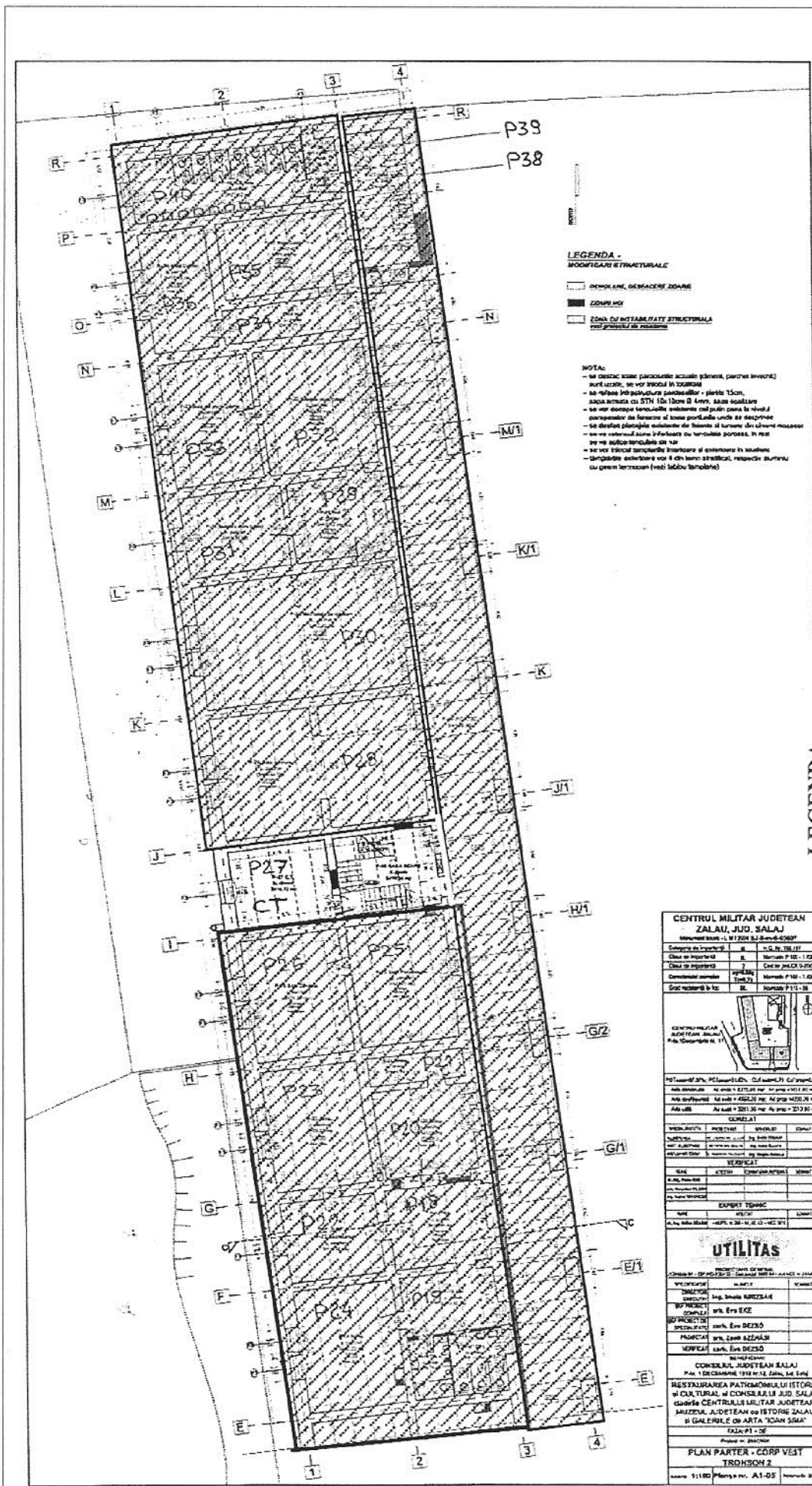

LEGENDA -
MODIFICARI STRUCTURALE

- DEMOLARE, DEMOLARE ȘI ZIDIRE
- ZIDURILE
- ZONA DE INSTABILITATE STRUCTURALĂ

NOTA:

- se detaliaza toate structurile actuale (pământ, pardoseli înlocuite)
- se vor utiliza în proiect
- se realizează infrastructură peșterilor - planșele 13cm, șapele armate cu STN în 10cm și 4cm, șapele șezăș
- se vor detalia toate structurile existente și să se realizeze în proiectul de execuție și în proiectele de execuție
- se detaliază planșele existente de la nivelul și suprafața în locurile respective
- se va realiza zona de stabilizare a structurilor de țesuturi în proiect, în rest se va realiza în proiect
- se vor realiza toate structurile existente și existente în proiect
- împănate structurile vor fi din beton armat, respectiv zidărie cu cărămidă (cu sau fără armare)



LEGENDA
- Spații ocupate de Centrul de Cultură și Artă Sălaj
- S = 710,96 mp
- iulie 2012

CENTRUL MILITAR JUDEȚEAN ZALAU, JUDEȚUL SĂLĂJ																			
Informații generale: 1111/2012/1111/1111/1111																			
Comandant	Prof. univ. dr. ing. G. B. B. B.	Coordonator	Prof. univ. dr. ing. G. B. B. B.																
Asistent	Prof. univ. dr. ing. G. B. B. B.	Coordonator	Prof. univ. dr. ing. G. B. B. B.																
Asistent	Prof. univ. dr. ing. G. B. B. B.	Coordonator	Prof. univ. dr. ing. G. B. B. B.																
<div style="display: flex; justify-content: space-between;"> <div style="width: 40%;"> <p>CURATOR</p> <p>MEMBRI</p> <table border="1"> <thead> <tr> <th>NUME</th> <th>PRENUME</th> <th>POSTUL</th> <th>SEMNALE</th> </tr> </thead> <tbody> <tr> <td></td> <td></td> <td></td> <td></td> </tr> </tbody> </table> </div> <div style="width: 40%;"> <p>MEMBRI</p> <table border="1"> <thead> <tr> <th>NUME</th> <th>PRENUME</th> <th>POSTUL</th> <th>SEMNALE</th> </tr> </thead> <tbody> <tr> <td></td> <td></td> <td></td> <td></td> </tr> </tbody> </table> </div> </div>				NUME	PRENUME	POSTUL	SEMNALE					NUME	PRENUME	POSTUL	SEMNALE				
NUME	PRENUME	POSTUL	SEMNALE																
NUME	PRENUME	POSTUL	SEMNALE																
<p>UTILITĂȚI</p> <p>PROIECTANT</p> <table border="1"> <thead> <tr> <th>PROIECTANT</th> <th>PROIECTANT</th> <th>PROIECTANT</th> <th>PROIECTANT</th> </tr> </thead> <tbody> <tr> <td></td> <td></td> <td></td> <td></td> </tr> </tbody> </table>				PROIECTANT	PROIECTANT	PROIECTANT	PROIECTANT												
PROIECTANT	PROIECTANT	PROIECTANT	PROIECTANT																
<p>CONSILIER JUDEȚEAN SĂLĂJ</p> <p>PLAN: 1 DECEMBRIE 1918 Nr. 12, Zalau, Sal. Salj</p> <p>RESTAURAREA PATRIMONIULUI ISTORIC ȘI CULTURAL ȘI CONSERVAREA JUDEȚULUI SĂLĂJ CLĂDIRILE CENTRULUI MILITAR JUDEȚEAN MUZEUL JUDEȚEAN DE ISTORIE ZALAU ȘI GALERIEA DE ARTĂ ȘCOLAR SĂLĂJ GILIA 11 - 12</p>																			
<p>PLAN PARTER - CORP VEST TRONSON 2</p> <p>Scara: 1:100 Proiect nr. A1-05 Data: 2012</p>																			

