

**HOTĂRÂREA nr. 121
din 30 septembrie 2015**

privind darea în folosință gratuită, pe termen limitat, Filialei Sălaj a Societății Naționale de Cruce Roșie din România, a unui spațiu din imobilul situat în municipiul Zalău, str. Avram Iancu, nr. 29, aflat în domeniul public al județului

Consiliul Județean Sălaj, întrunit în ședință ordinară;

Având în vedere:

- expunerea de motive nr. 13266 din 21.09.2015 a președintelui Consiliului județean;
- raportul de specialitate nr. 13268 din 21.09.2015 al Direcției tehnice;
- prevederile art.7 și art. 8 din Legea nr.139/1995 a Societății Naționale de Cruce Roșie din România, cu modificările și completările ulterioare;
- prevederile art. 874 și 875 din Legea nr. 287/2009 privind Codul civil, republicată, cu modificările și completările ulterioare;
- prevederile art. 91 alin. (1) lit. c) și alin. (4) lit. a) coroborat cu art.124 din Legea administrației publice locale nr. 215/2001, republicată, cu modificările și completările ulterioare.

În temeiul art. 97 alin. (1) din Legea administrației publice locale nr. 215/2001, republicată, cu modificările și completările ulterioare,

HOTĂRĂȘTE:

Art. 1. Se aprobă darea în folosință gratuită, pe o perioadă de 5 (cinci) ani, Filialei Sălaj a Societății Naționale de Cruce Roșie din România, a spațiului, în suprafață de 49,38 mp, etaj III, din imobilul situat în municipiul Zalău, str. Avram Iancu, nr. 29, aflat în domeniul public al județului, având elementele de identificare prevăzute în *anexa* care face parte integrantă din prezenta hotărâre.

Art. 2. Drepturile și obligațiile părților vor fi stabilite prin contract de comodat, încheiat în termen de 30 de zile de la intrarea în vigoare a prezentei hotărâri, dată la care se va încheia și procesul-verbal de predare-primire a spațiului prevăzut la art. 1.

Art. 3. Cu ducerea la îndeplinire a prezentei hotărâri se încredințează:

- Direcția tehnică;
- Direcția economică;
- Filiala Sălaj a Societății Naționale de Cruce Roșie din România.

Art. 4. Prezenta hotărâre se comunică la:

- Direcția tehnică;
- Direcția economică;
- Direcția juridică și administrație locală;
- Filiala Sălaj a Societății Naționale de Cruce Roșie din România.

PREȘEDINTE,

Tiberiu Marc



Contrasemnează:

SECRETARUL JUDEȚULUI,

Cosmin-Rădu Vlaieș

Anexa
la Hotărârea Consiliului Județean Sălaj nr.121 din 30 septembrie 2015 privind darea în folosință gratuită, pe termen limitat, Filialei Sălaj a Societății Naționale de Cruce Roșie din România, a unui spațiu, din imobilul situat în municipiul Zalău, str. Avram Iancu, nr. 29, aflat în domeniul public al județului

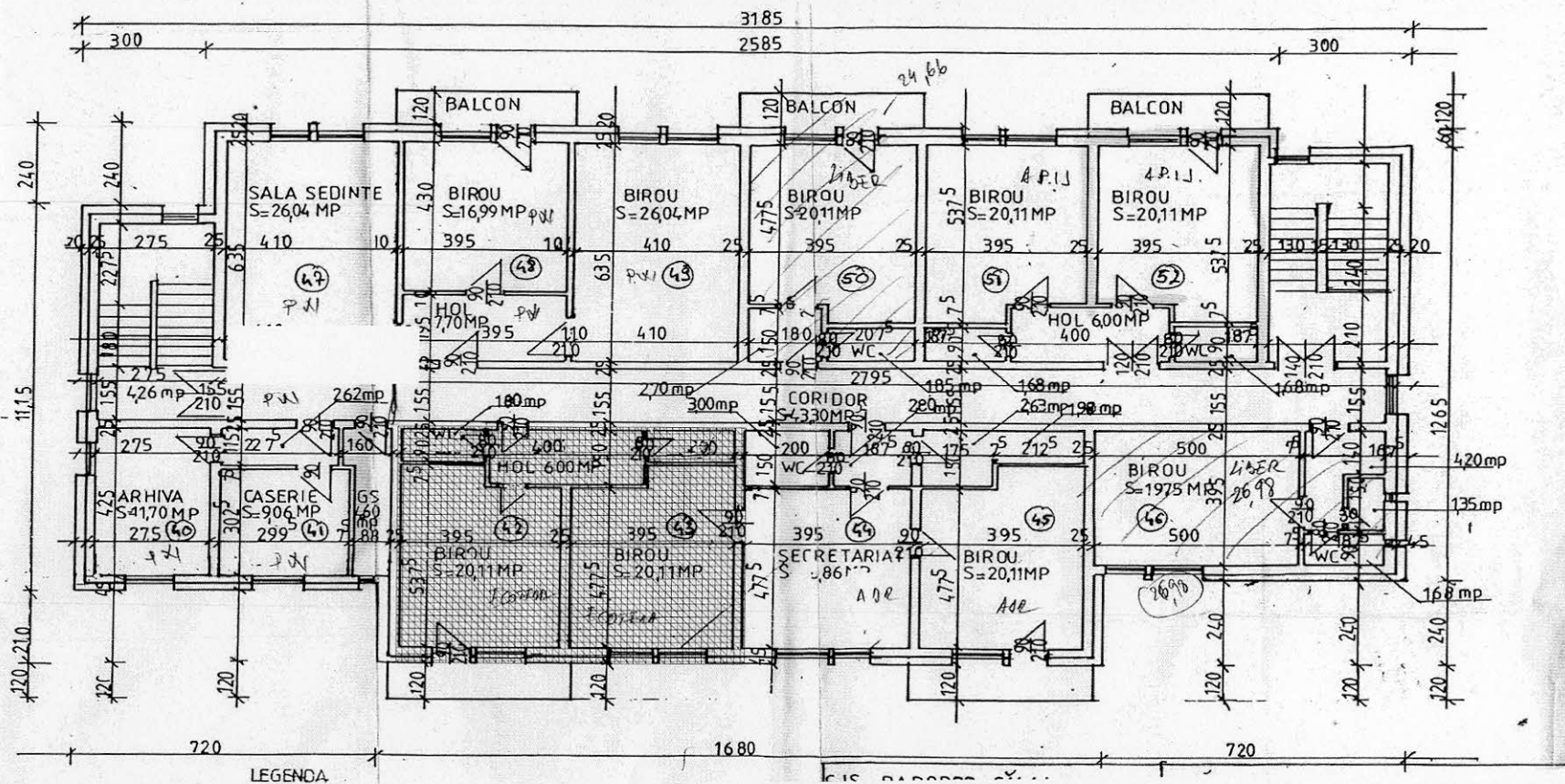

Suprafata construita – 457,22 mp.
 Suprafata utila – 351,64mp.
 Hcamera=2,60m.

LEGENDA



- spatii , S=49,38mp. în folosința S.N România de Cruce Roșie, filiala Sălaj

| | | | |
|---------------------------------------|---------------------------------|---|-----------------------|
| -Judetul Salaj - -Directia Tehnica | | Obiectiv Cladire P+3 str.Avrám Iancu Crucea Roșie | Pl. |
| Adaptat | Nume prenume ing.c.Chis Ioan | Semnatura | Data Sept. 2015 |
| Proiectat | | | Plan etaj III |
| Desenat | ing.c.Cardos Elena | Scara % | |