

HOTĂRÂREA nr. 96
din 27 iulie 2018
privind aprobarea alipirii imobilelor situate în municipiul Zalău,
str. Simion Bărnuțiu, nr. 67, județul Sălaj

Consiliul Județean Sălaj, întrunit în ședință ordinară;

Având în vedere:

- expunerea de motive nr. 10625 din 19.07.2018 a președintelui Consiliului județean;
- raportul de specialitate comun nr. 10626 din 19.07.2018 al Direcției juridice și administrație locală ;
- Legea cadastrului și a publicității imobiliare nr. 7/1996, republicată, cu modificările și completările ulterioare;
- prevederile art. 879 și ale art. 880 din Legea nr. 287/2009 privind Codul civil, republicată, cu modificările și completările ulterioare;
- art. 91 alin. (1) lit. c) din Legea administrației publice locale nr. 215/2001, republicată, cu modificările și completările ulterioare.

În temeiul art. 97 alin. (1) din Legea administrației publice locale nr. 215/2001, republicată, cu modificările și completările ulterioare,

HOTĂRĂȘTE:

Art. 1. Imobilele compuse din teren și construcții, aflate în proprietatea publică a Județului Sălaj, notate în CF nr. 64752 Zalău, nr. cadastral 64752, în suprafață de 17.281 mp, și în CF nr. 68726 Zalău, nr. cadastral 68726, în suprafață de 1436 mp, situate în municipiul Zalău, str. Simion Bărnuțiu nr. 67, se alipesc într-un singur corp cadastral, identificat cu nr. cadastral 69184 - compus din teren, în suprafață de 18.717 mp, și construcții, conform anexei, care face parte integrantă din prezenta hotărâre.

Art. 2. Cu ducerea la îndeplinire a prezentei hotărâri se încredințează:

- Direcția juridică și administrație locală.

Art. 3. Prezenta hotărâre se comunică la:

- Direcția juridică și administrație locală;
- Direcția economică.

PREȘEDINTE,

Tiberiu Marc

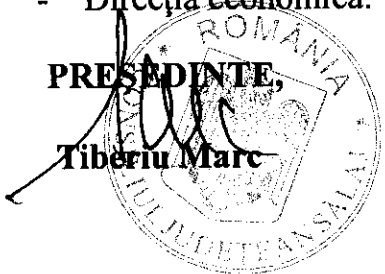

Contrasemnează:
SECRETARUL JUDEȚULUI,

Cosmin - Radu Vlaicu

A handwritten signature in black ink, which appears to be 'Cosmin - Radu Vlaicu', written over a circular stamp that is partially obscured by the signature.



Oficiul de Cadastru și Publicitate Imobiliară SALAJ
Biroul de Cadastru și Publicitate Imobiliară Zalău
Adresa: LOC: ZALAU, STR CORNELIU COPOSU NR. 31A COD POSTAL: 450018 TEL:
0260/613394

Nr.	27389
Ziua	17
Luna	07
Anul	2018

REFERAT DE ADMITERE

(Alipire imobile)

Domnului/Doamnei JUDETUL SALAJ
Domiciliul Loc. Zalău, Piata Piata 1 Decembrie 1918, Nr. 12, Jud. Sălaj

Referitor la cererea înregistrată sub numărul **27389** din data **17-07-2018**, vă informăm:

Imobilele:

- 1) **64752** situat în Loc. Zalău, Str SIMION BARNUTIU, Nr. 67, Jud. Sălaj, UAT Zalău având suprafața măsurată 17281 mp;
- 2) **68726** situat în Loc. Zalău, Str SIMION BARNUTIU, Jud. Sălaj, UAT Zalău având suprafața măsurată 1436 mp;

Au fost alipite, rezultând imobilul cu numărul cadastral 69184, situat în Loc. Zalău, Str SIMION BARNUTIU, Nr. 67, Jud. Sălaj, UAT Zalău având suprafața măsurată 18717 mp

Certific că informațiile din prezentul extras sunt conforme cu datele din planul cadastral de carte funciară al OCPI SALAJ la data: 17-07-2018.

Situația prezentată poate face obiectul unor modificări ulterioare, în condițiile Legii cadastrului și a publicității imobiliare nr. 7/1996, republicată, cu modificările și completările ulterioare.

Inspector
RENATA CSIKI

O.C.P.I. SALAJ
CSIKI RENATA ANDREA
- consilier cadastru -



Oficiul de Cadastru și Publicitate Imobiliară SALAJ
Biroul de Cadastru și Publicitate Imobiliară Zalau

LOC: ZALAU, STR CORNELIU COPOSU NR. 31A COD POSTAL: 450018 TEL: 0260/613394

Nr. cerere	27389
Ziua	17
Luna	07
Anul	2018

Extras de Plan Cadastral de Carte Funciară
pentru
Imobil număr cadastral 69184 / UAT Zalau

TEREN intravilan

Adresa: Loc. Zalau, Str Simion Barnutiu, Nr. 67, Jud. Salaj

Comuna/Oraș/Municipiu: Zalau

Nr. cadastral	Suprafața	Observații / Referințe
69184	18717	Imobil împrejmuit parțial cu gard de sarma și beton

* Suprafața este determinată în planul de proiecție Stereo 70.

DETALII LINIARE IMOBIL

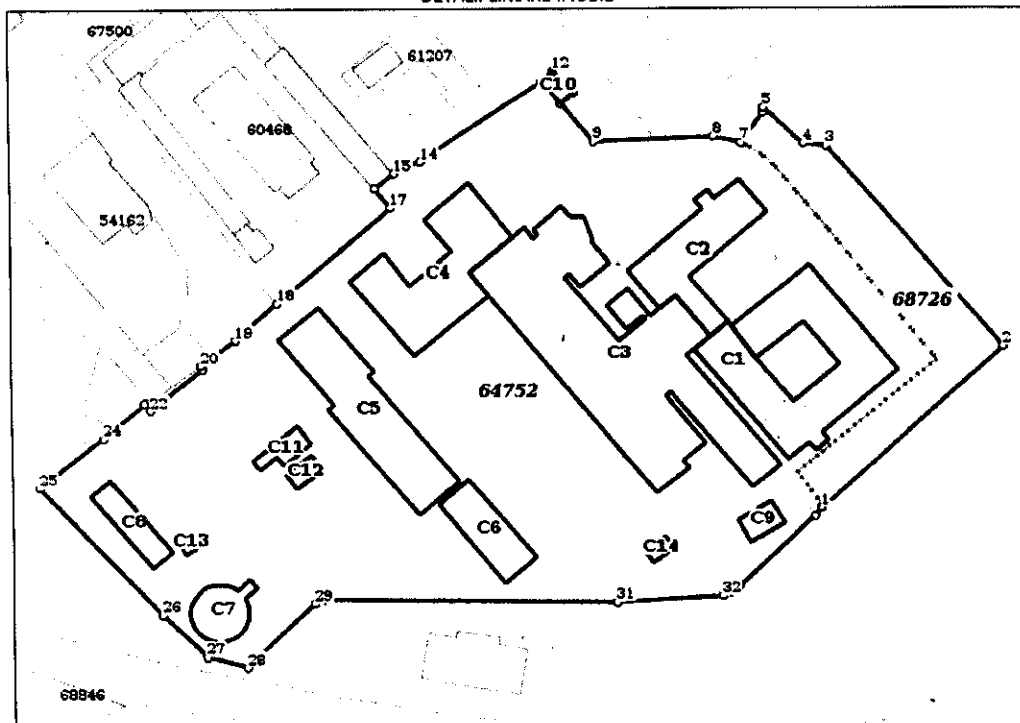

Incadrare in zonă
scara 1:1000

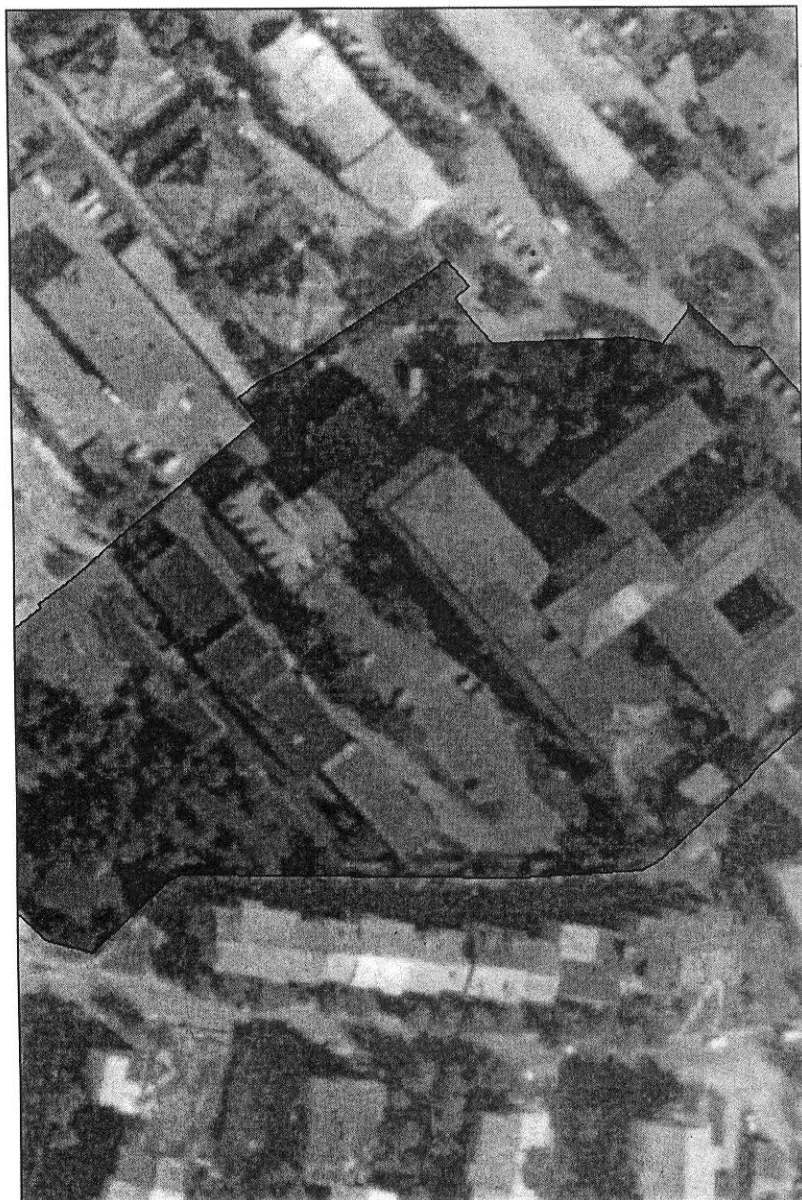

Date referitoare la teren

Crt	Categoria de folosință	Intra vilan	Suprafața (mp)	Tarla	Parcelă	Observații / Referințe
1	curti constructii	DA	18.717			
	TOTAL:		18.717			

Date referitoare la construcții

Crt	Numar	Destinația construcție	Supraf. (mp)	Situație juridică	Observații / Referințe
A1.1	69184-C1	construcții administrative și social culturale	992	Cu acte	POLICLINICA-Sp+D+P+2E+M, extinsă în anul 2013
A1.2	69184-C2	construcții administrative și social culturale	463	Cu acte	LABORATOR-S+P+2E+M, extins în anul 2014
A1.3	69184-C3	construcții administrative și social culturale	1.949	Cu acte	SPITAL-S+Ds+P+7E, extins în anul 2014
A1.4	69184-C4	construcții administrative și social culturale	656	Cu acte	BUCATARIE SI SPALATORIE-Ds+Pp+1E
A1.5	69184-C5	construcții administrative și social culturale	685	Cu acte	CENTRALA TERMICA+TRAFO+HIDROFOR-P
A1.6	69184-C6	construcții administrative și social culturale	243	Cu acte	DEPOZITE-Ds+P
A1.7	69184-C7	construcții administrative și social culturale	163	Cu acte	BAZIN APA-P
A1.8	69184-C8	construcții administrative și social culturale	136	Cu acte	STATIE OXIGEN-P
A1.9	69184-C9	construcții administrative și social culturale	56	Cu acte	STATIE REGLARE GAZ-P
A1.10	69184-C10	construcții administrative și social culturale	29	Cu acte	CABINA POARTA-P
A1.11	69184-C11	construcții administrative și social culturale	58	Fara acte	PLATFORMA GUNOI-P - FARA ACTE
A1.12	69184-C12	construcții administrative și social culturale	35	Fara acte	PLATFORMA GRUP ELECTROGEN-P - FARA ACTE
A1.13	69184-C13	construcții administrative și social culturale	16	Fara acte	PLATFORMA OXIGEN-P - FARA ACTE
A1.14	69184-C14	construcții administrative și social culturale	21	Fara acte	CAZANE TIP FULTON PENTRU PRODUS ABUR USCAT PENTRU STATIA CENTRALA DE STERILIZARE-P - FARA ACTE

Lungime Segmente

1) Valorile lungimilor segmentelor sunt obtinute din proiectie în plan.

Punct început	Punct sfârșit	Lungime segment (m)	Punct început	Punct sfârșit	Lungime segment (m)
1	2	59.379	2	3	64.31
3	4	5.38	4	5	13.008
5	6	1.333	6	7	8.994
7	8	6.651	8	9	28.727
9	10	12.087	10	11	3.974
11	12	7.325	12	13	3.974
13	14	35.108	14	15	7.064
15	16	6.011	16	17	5.985
17	18	35.747	18	19	13.469
19	20	10.455	20	21	1.0
21	22	16.085	22	23	2.341
23	24	13.036	24	25	19.499

Extras de Plan Cadastral de Carte Funciară, imobil nr. cadastral 69184 / UAT Zalau

Punct început	Punct sfârșit	Lungime segment (m)	Punct început	Punct sfârșit	Lungime segment (m)
25	26	42.717	26	27	14.74
27	28	9.981	28	29	22.464
29	30	2.507	30	31	70.317
31	32	25.16	32	33	2.492
33	34	2.515	34	35	24.823
35	1	2.557			

** Lungimile segmentelor sunt determinate în planul de proiecție Stereo 70 și sunt rotunjite la 1 milimetru.
 *** Distanța dintre puncte este formată din segmente cumulate ce sunt mai mici decât valoarea 1 milimetru.
 Pentru acest imobil există înregistrate următoarele documentații cadastrale neînscrise în cartea funciară:

Nr Crt	Numar cerere	Data cerere	Termen eliberare	Obiect cerere
1	27389	17.07.2018	20.07.2018	Dezmembrare/Comasare

Ca urmare a soluționării cererii nr. 27389 înregistrată la data de 17.07.2018, s-a propus înscrierea imobilului în urma alipirii următoarelor imobile:

Nr Crt	Identificator electronic	Suprafata (mp)	Adresa
1	64752	17281	Loc. Zalau, Str Simion Barnuti, Nr. 67, Jud. Salaj
2	68726	1436	Loc. Zalau, Str Simion Barnuti, Jud. Salaj

Certific că informațiile din prezentul extras sunt conforme cu datele din planul cadastral de carte funciară al OCPI SALAJ la data: 17-07-2018
 Situația prezentată poate face obiectul unor modificări ulterioare, în condițiile Legii cadastrului și publicității imobiliare nr. 7/1996, republicată.

Consilier/Inspector de specialitate,

RENATA CSIKI

O.C.P.I. SĂLAJ
CSIKI RENATA ANDREA
 - consilier cadastru