

**HOTĂRÂREA nr.181**  
**din 26 noiembrie 2021**  
**privind aprobarea organigramei și statului de funcții**  
**ale Spitalului Județean de Urgență Zalău**

Consiliul Județean Sălaj, întrunit în ședință ordinară;

Având în vedere:

- referatul de aprobare nr. 22228 din 19.11.2021 al președintelui Consiliului județean;
- raportul de specialitate nr. 22229 din 19.11.2021 al Direcției juridice și administrație locală;
- prevederile Legii nr. 95/2006 privind reforma în domeniul sănătății, republicată, cu modificările și completările ulterioare;
- prevederile Ordinului nr. 1.778/2006 privind aprobarea normativelor de personal, cu modificările și completările ulterioare;
- prevederile art. 173 alin. (1) lit. f) din Ordonanța de Urgență a Guvernului nr. 57/2019 privind Codul administrativ, cu modificările și completările ulterioare.

În temeiul art. 196 alin. (1) lit. a) din Ordonanța de Urgență a Guvernului nr.57/2019 privind Codul administrativ, cu modificările și completările ulterioare,

**HOTĂRĂȘTE:**

**Art. 1.** Se aprobă organigrama și statul de funcții ale Spitalului Județean de Urgență Zalău, conform anexelor 1 și 2 care fac parte integrantă din prezenta hotărâre.

**Art. 2.** Prevederile Hotărârii Consiliului Județean Sălaj nr. 167 din 27.10.2021 privind aprobarea statului de funcții al Spitalului Județean de Urgență Zalău precum, și prevederile Hotărârii Consiliului Județean Sălaj nr. 101 din 23.07.2021 își încetează aplicabilitatea.

**Art. 3.** Cu ducerea la îndeplinire a prezentei hotărâri se încredințează managerul Spitalului Județean de Urgență Zalău.

**Art. 4.** Prezenta hotărâre se comunică la:

- Direcția juridică și administrație locală;
- Compartimentul Managementul Spitalului Județean de Urgență Zalău;
- Spitalul Județean de Urgență Zalău.

**PREȘEDINTE,**

**Dinu Iancu-Sălăjanu**

**Contrasemnează:**

**SECRETARUL GENERAL AL JUDEȚULUI,**

**Cosmin-Radu Vlaicu**

# ORGANIGRAMA SPITALULUI JUDEȚEAN DE URGENȚĂ ZALĂU

CONSILIUL JUDEȚEAN SĂLAJ

Consiliul de Administrație

MANAGER

Comitet/Director

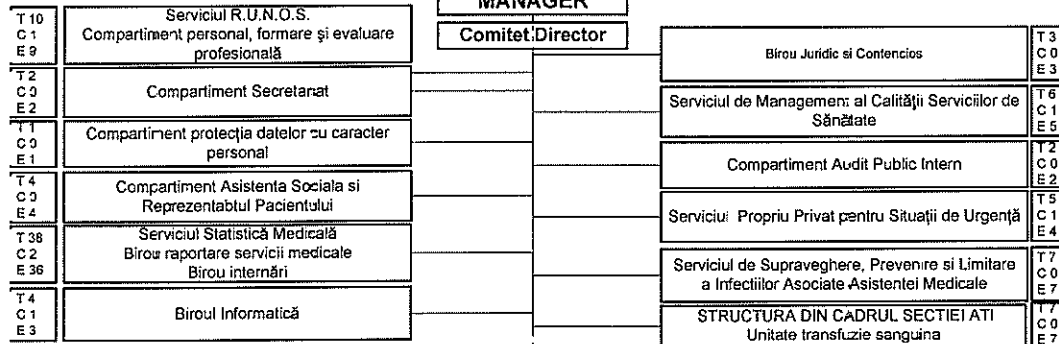

Anexa nr. 1

Director Medical

Director Financiar-Contabil

Director Ingrijiri

Director Administrativ

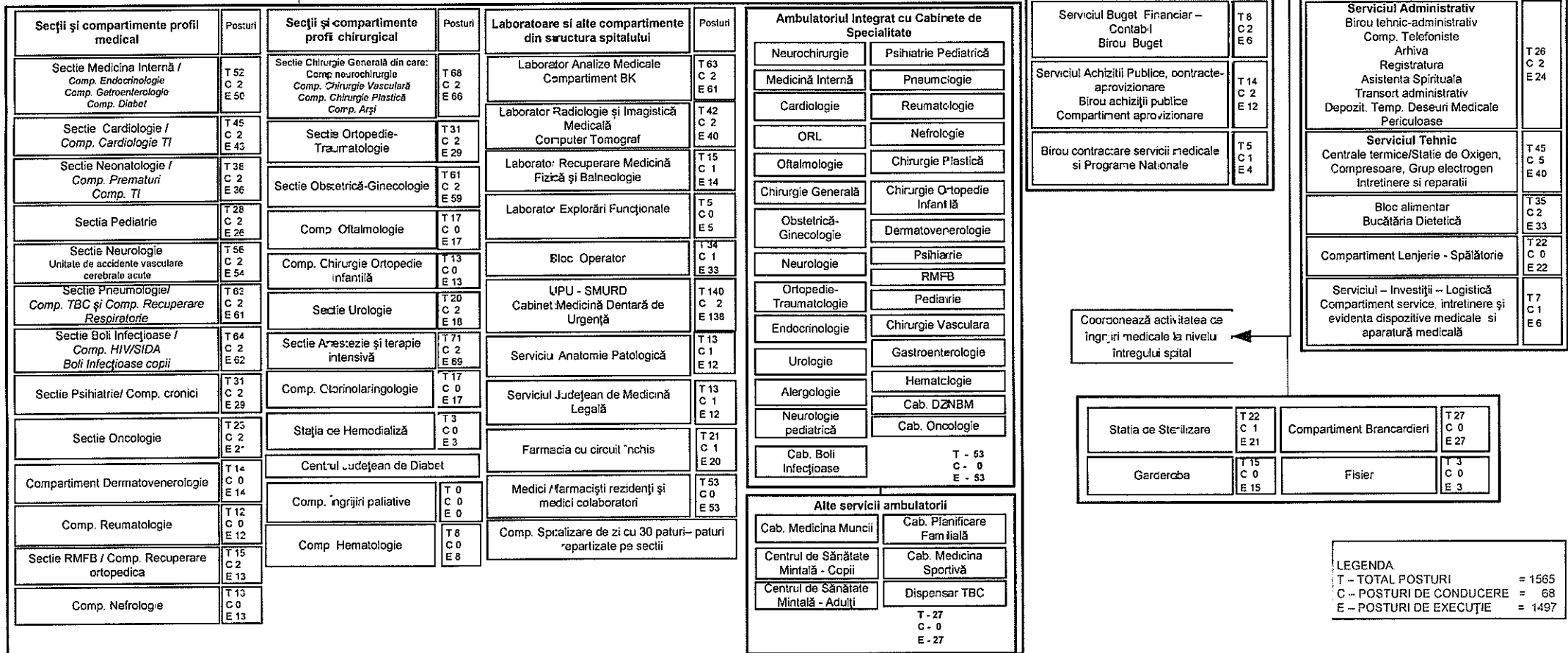

Coordonează activitatea de îngrijiri medicale la nivelul întregului spital

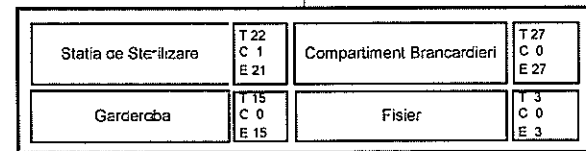

LEGENDA  
T - TOTAL POSTURI = 1565  
C - POSTURI DE CONDUCERE = 68  
E - POSTURI DE EXECUȚIE = 1497

Anexa nr. 2 la Hotărârea Consiliului Județean Sălaj nr.181 din 26 noiembrie 2021 privind aprobarea organigramei și statului de funcții ale Spitalului Județean de Urgență Zalău

Nr.crt.	Funcția	Nivelul studiilor	Funcții de conducere			Gradația corespunzătoare tranșelor de vechime	Număr de posturi
			gradul I	gradul II	clase de salarizare suplimentare		
	<b>TOTAL POSTURI</b>						<b>1565</b>
	Total funcții de conducere (A)						<b>68</b>
	Total funcții de execuție (B+C)						<b>1497</b>
<b>A</b>	<b>Funcții de conducere</b>						<b>68</b>
	<b>Comitet director</b>						<b>5</b>
1	Manager	S		1		1 - 5	<b>1</b>
2	Director medical	S		1		1 - 5	<b>1</b>
3	Director financiar contabil	S		1		1 - 5	<b>1</b>
4	Director de îngrijiri	S		1		1 - 5	<b>1</b>
5	Director administrativ	S		1		1 - 5	<b>1</b>
	<b>Personal medical</b>						<b>42</b>
6	Șef secție / laborator / serviciu / farmacie	S	8	14		1 - 5	<b>21</b>
7	Asistent șef	S - PL				1 - 5	<b>21</b>
	<b>Personal TESA</b>						<b>21</b>
8	Șef serviciu	S		3		1 - 5	<b>9</b>
9	Șef Birou	S-SSD		4		1 - 5	<b>6</b>
10	Șef formație	M		4		1 - 5	<b>4</b>
11	Șef echipă	M		2		1 - 5	<b>2</b>
<b>B</b>	<b>Funcții de execuție personal medico-sanitar</b>						<b>1356</b>
1.	medic primar	S				2 - 5	<b>89</b>
2.	medic specialist	S				1 - 5	<b>86</b>
3.	medic rezident	S				B - 5	<b>23</b>
4.	medic colaborator	S				B - 5	<b>30</b>
5.	farmacist primar	S				2 - 5	<b>3</b>
6.	farmacist specialist	S				3 - 5	<b>2</b>
7.	farmacist	S				B - 5	<b>1</b>
8.	alt personal cu studii superioare - grad principal	S				2 - 5	<b>30</b>
9.	alt personal cu studii superioare - grad specialist	S				1 - 5	<b>10</b>
10.	alt personal cu studii superioare	S				0 - 5	<b>10</b>
11.	asistent medical/tehn radiologie principal	S				2 - 5	<b>131</b>
12.	asistent medical /tehn.radiologie	S				0 - 5	<b>11</b>
13.	asistent medical/tehnician radiologie	SSD				0 - 5	<b>2</b>
14.	asistent medical principal	P.L.				0 - 5	<b>370</b>
15.	asistent medical	P.L.				0 - 5	<b>123</b>
16.	soră medicală principală	M				2 - 5	<b>1</b>
17.	registrator medical principal	M				1 - 5	<b>33</b>
18.	registrator medical	M				0 - 5	<b>21</b>
19.	infirmieră	G				0 - 5	<b>220</b>
20.	îngrijitoare de curățenie	G				0 - 5	<b>85</b>
21.	brancardier	G				0 - 5	<b>57</b>
22.	spălătoreasă	G				0 - 5	<b>18</b>

<b>C</b>	<b>Funcții de execuție TESA</b>							<b>141</b>
1.	Economist IA	S					2 - 5	<b>15</b>
2.	Economist I	S					2 - 5	<b>1</b>
3.	Consilier juridic IA	S					2 - 5	<b>2</b>
4.	Consilier juridic	S					B - 5	<b>1</b>
5.	Auditor II	S					3 - 5	<b>2</b>
6.	Referent de specialitate I	S					3 - 5	<b>15</b>
7.	Referent de specialitate II	S					4 - 5	<b>1</b>
8.	Referent de specialitate III	S					2 - 5	<b>2</b>
9.	Referent debutant	S					0-5	<b>2</b>
10.	Analist IA	S					2- 5	<b>1</b>
11.	Inginer IA	S					2 - 5	<b>4</b>
12.	Contabil	M					B - 5	<b>1</b>
13.	Referent IA	M					B - 5	<b>2</b>
14.	Secretar	M					B - 5	<b>2</b>
15.	Arhivar	M					B - 5	<b>1</b>
16.	Administrator	M					B - 5	<b>1</b>
17.	Tehnician IA	M					B - 5	<b>4</b>
18.	Magaziner	M					B - 5	<b>6</b>
19.	Sofer I	M					B - 5	<b>6</b>
20.	Bucătar I	M					B - 5	<b>9</b>
21.	Bucătar II	M					B - 5	<b>1</b>
22.	Bucătar III	M					B - 6	<b>2</b>
23.	Bucătar IV	M					B - 7	<b>2</b>
24.	Telefonist III	M					B - 5	<b>5</b>
25.	Muncitor calificat I	M					B - 5	<b>46</b>
26.	Muncitor calificat II	M					B - 5	<b>1</b>
27.	Muncitor calificat III	M					B - 5	<b>2</b>
28.	Muncitor necalificat II - I	G					B - 5	<b>4</b>