

**HOTĂRÂREA nr.190**  
**din 29 decembrie 2021**  
**privind aprobarea organigramei și statului de funcții**  
**ale Spitalului Județean de Urgență Zalău**

Consiliul Județean Sălaj, întrunit în ședință ordinară;  
Având în vedere:

- referatul de aprobare nr. 24362 din 20.12.2021 al președintelui Consiliului județean;
- raportul de specialitate nr. 24363 din 20.12.2021 al Direcției juridice și administrație locală;
- prevederile Legii nr. 95/2006 privind reforma în domeniul sănătății, republicată, cu modificările și completările ulterioare;
- prevederile Ordinului nr. 1.778/2006 privind aprobarea normativelor de personal, cu modificările și completările ulterioare;
- prevederile art. 173 alin. (1) lit. f) din Ordonanța de Urgență a Guvernului nr. 57/2019 privind Codul administrativ, cu modificările și completările ulterioare.

În temeiul art. 196 alin. (1) lit. a) din Ordonanța de Urgență a Guvernului nr.57/2019 privind Codul administrativ, cu modificările și completările ulterioare,

**HOTĂRĂȘTE:**

**Art. 1.** Se aprobă organigrama și statul de funcții ale Spitalului Județean de Urgență Zalău, conform anexelor 1 și 2 care fac parte integrantă din prezenta hotărâre.

**Art. 2.** Prevederile Hotărârii Consiliului Județean Sălaj nr. 181 din 26.11.2021 privind aprobarea organigramei și statului de funcții al Spitalului Județean de Urgență Zalău își încetează aplicabilitatea.

**Art. 3.** Cu ducerea la îndeplinire a prezentei hotărâri se încredințează managerul Spitalului Județean de Urgență Zalău.

**Art. 4.** Prezenta hotărâre se comunică la:

- Direcția juridică și administrație locală;
- Spitalul Județean de Urgență Zalău.

**PREȘEDINTE,**

**Dinu Iancu-Sălăjanu**

**Contrasemnează:**

**SECRETARUL GENERAL AL JUDEȚULUI,**

**Cosmin-Radu Vlaicu**

# ORGANIGRAMA SPITALULUI JUDEȚEAN DE URGENȚĂ ZALĂU

CONSILIUL JUDEȚEAN SĂLAJ

Consiliul de Administrație

MANAGER

Comitet Director

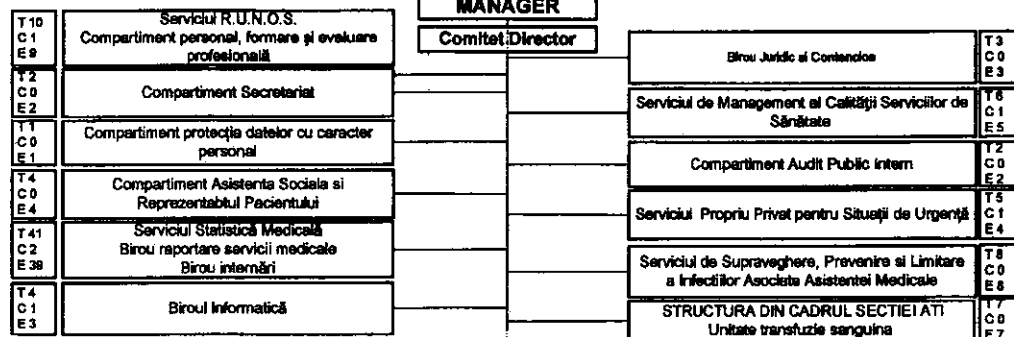

Anexa nr. 1 la Hotărârea Consiliului Județean Sălaj nr.190 din 29 decembrie 2021 privind aprobarea organigramei și a statutului de funcții ale Spitalului Județean de Urgență Zalău

Director Medical

Director Financiar-Contabil

Director Ingrijiri

Director Administrativ

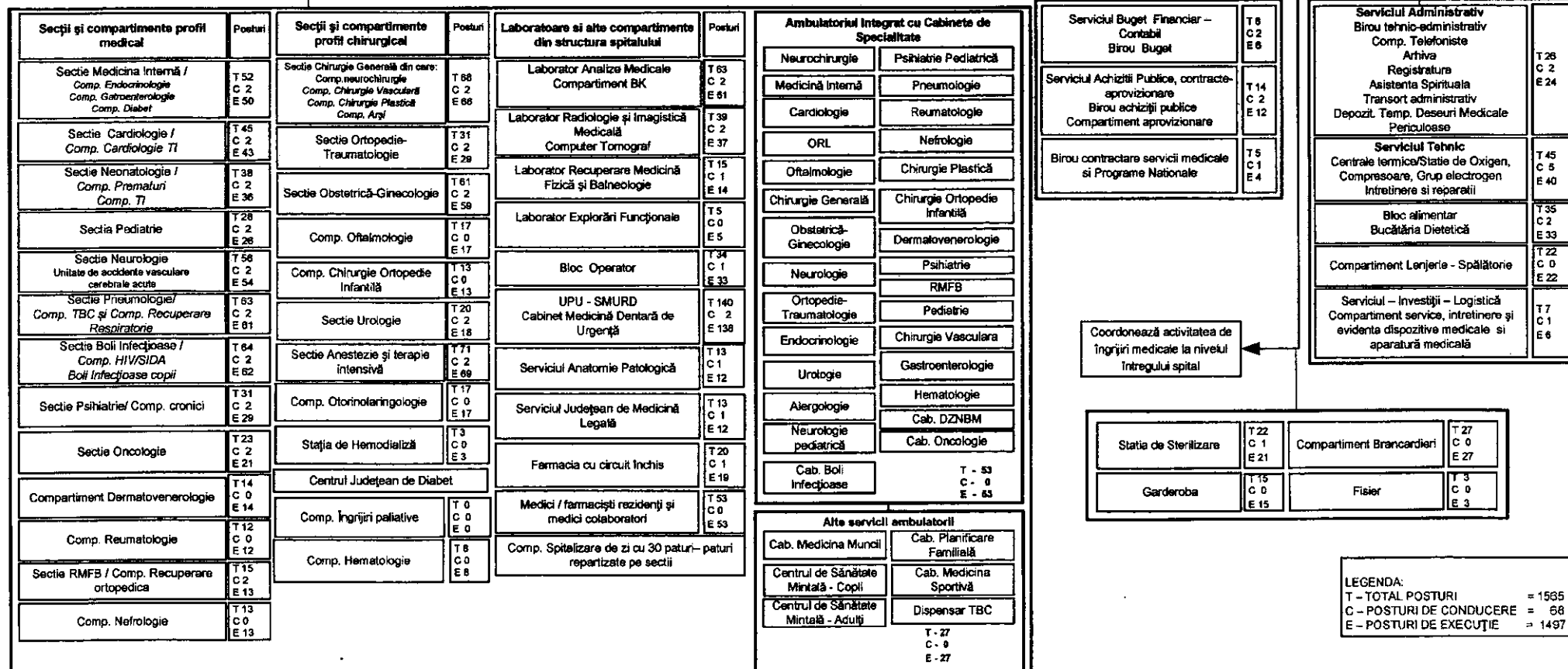

LEGENDA:  
T – TOTAL POSTURI = 1565  
C – POSTURI DE CONDUCERE = 68  
E – POSTURI DE EXECUȚIE = 1497

**Anexa nr. 2 la Hotărârea Consiliului Județean Sălaj nr.190 din 29 decembrie 2021 privind aprobarea organigramei și a statului de funcții ale Spitalului Județean de Urgență Zalău**

Nr.crt	Funcția	Nivelul studiilor	Funcții de conducere			Gradația corespunzătoare tranșelor de vechime	Număr de posturi
			gradul I	gradul II	clase de salarizare suplimentare		
	<b>TOTAL POSTURI</b>						<b>1565</b>
	<b>Total funcții de conducere (A)</b>						<b>68</b>
	<b>Total funcții de execuție (B+C)</b>						<b>1497</b>
<b>A</b>	<b>Funcții de conducere</b>						<b>68</b>
	<b>Comitet director</b>						<b>5</b>
1	Manager	S		1		1 - 5	1
2	Director medical	S		1		1 - 5	1
3	Director financiar contabil	S		1		1 - 5	1
4	Director de îngrijiri	S		1		1 - 5	1
5	Director administrativ	S		1		1 - 5	1
	<b>Personal medical</b>						<b>42</b>
6	Șef secție / laborator / serviciu / farmacie	S	8	14		1 - 5	21
7	Asistent șef	S - PL				1 - 5	21
	<b>Personal TESA</b>						<b>21</b>
8	Șef serviciu	S		3		1 - 5	9
9	Șef Birou	S-SSD		4		1 - 5	6
10	Șef formație	M		4		1 - 5	4
11	Șef echipă	M		2		1 - 5	2
<b>B</b>	<b>Funcții de execuție personal medico-sanitar</b>						<b>1356</b>
1.	medic primar	S				2 - 5	89
2.	medic specialist	S				1 - 5	86
3.	medic rezident	S				0 - 5	23
4.	medic colaborator	S				0 - 5	30
5.	farmacist primar	S				2 - 5	3
6.	farmacist specialist	S				3 - 5	2
7.	farmacist	S				0 - 5	1
8.	alt personal cu studii superioare - grad principal	S				2 - 5	30
9.	alt personal cu studii superioare - grad specialist	S				1 - 5	10
10.	alt personal cu studii superioare	S				0 - 5	10
11.	asistent medical/tehn radiologie principal	S				2 - 5	131
12.	asistent medical /tehn.radiologie	S				0 - 5	11
13.	asistent medical/tehnician radiologie	SSD				0 - 5	2
14.	asistent medical principal	P.L.				2 - 5	370
15.	asistent medical	P.L.				0 - 5	123
16.	soră medicală principală	M				2 - 5	1
17.	registrator medical principal	M				1 - 5	36
18.	registrator medical	M				0 - 5	18
19.	infirmieră	G				0 - 5	220
20.	îngrijitoare de curățenie	G				0 - 5	85
21.	brancardier	G				0 - 5	57
22.	spălătoreasă	G				0 - 5	18
<b>C</b>	<b>Funcții de execuție TESA</b>						<b>141</b>
1.	Economist IA	S				2 - 5	15
2.	Economist I	S				2 - 5	1
3.	Consilier juridic IA	S				2 - 5	2

4.	Consilier juridic	S				0 - 5	<b>1</b>
5.	Auditor II	S				3 - 5	<b>2</b>
6.	Referent de specialitate I	S				3 - 5	<b>15</b>
7.	Referent de specialitate II	S				4 - 5	<b>1</b>
8.	Referent de specialitate III	S				2 - 5	<b>2</b>
9.	Referent debutant	S				0	<b>2</b>
10.	Analist IA	S				2- 5	<b>1</b>
11.	Inginer IA	S				2 - 5	<b>4</b>
12.	Contabil	M				0 - 5	<b>1</b>
13.	Referent IA	M				0 - 5	<b>2</b>
14.	Secretar	M				0 - 5	<b>2</b>
15.	Arhivar	M				0 - 5	<b>1</b>
16.	Administrator	M				0 - 5	<b>1</b>
17.	Tehnician IA	M				0 - 5	<b>4</b>
18.	Magaziner	M				0 - 5	<b>6</b>
19.	Sofer I	M				0 - 5	<b>6</b>
20.	Bucătar I	M				0 - 5	<b>9</b>
21.	Bucătar II	M				0 - 5	<b>1</b>
22.	Bucătar III	M				0 - 6	<b>2</b>
23.	Bucătar IV	M				0 - 7	<b>2</b>
24.	Telefonist III	M				0 - 5	<b>5</b>
25.	Muncitor calificat I	M				0 - 5	<b>46</b>
26.	Muncitor calificat II	M				0 - 5	<b>1</b>
27.	Muncitor calificat III	M				0 - 5	<b>2</b>
28.	Muncitor necalificat II - I	G				0 - 5	<b>4</b>