

ROMÂNIA
JUDEȚUL SĂLAJ
CONSILIUL JUDEȚEAN

HOTĂRÂREA nr.91
din 30 iunie 2021

privind solicitarea trecerii unui imobil din domeniul public al Municipiului Zalău și administrarea Consiliului Local al Municipiului Zalău, în domeniul public al Județului Sălaj și administrarea Consiliului Județean Sălaj

Consiliul Județean Sălaj, întrunit în ședință ordinară;

Având în vedere:

- referatul de aprobare nr. 10.320 din 09.06.2021 a președintelui Consiliului Județean Sălaj;
- raportul de specialitate nr. 10.321 din 09.06.2021 al Direcției patrimoniu;
- prevederile art.173 alin. (1) lit. f) raportate la prevederile art.294 alin. (3) din OUG nr. 57/2019 privind Codul administrativ, cu completările și modificările ulterioare.

În temeiul art.196 alin. (1) lit. a) din OUG nr. 57/2019 privind Codul administrativ, cu completările și modificările ulterioare,

HOTĂRĂȘTE:

Art. 1. Se solicită trecerea, din domeniul public al Municipiului Zalău și administrarea Consiliului Local al Municipiului Zalău, în domeniul public al Județului Sălaj și administrarea Consiliului Județean Sălaj, a imobilului - teren în suprafață de 343 mp situat în municipiul Zalău, str. 9 Mai, notat în CF nr.68653 Zalău, număr cadastral 68653, și declararea acestuia din bun de interes public local în bun de interes public județean.

Art. 2. Cu ducerea la îndeplinire a prezentei hotărâri se încredințează Direcția patrimoniu.

Art. 3. Prezenta hotărâre se comunică la:

- Direcția juridică și administrație locală;
- Direcția patrimoniu;
- Direcția economică;
- Primarul Municipiului Zalău.

PREȘEDINTE,

Dinu Iancu - Sălăjanu

Contrasemnează:

SECRETARUL GENERAL AL JUDEȚULUI,

Cosmin - Radu Vlaicu

Plan de amplasament si delimitare a imobilului cu propunerea de dezlipire

Scara 1:1000

Nr. cadastral	Suprafata masurata a imobilului (mp)	Adresa imobilului
68653	3634	Loc. Zalau, str. 9Mai, Jud. Salaj

Nr. Carte Funciara	Unitate Administrativ Teritoriala (UAT)
68653	ZALAU

LOT 1 PARCARE

INVENTAR DE COORDONATE		
Pct.	Nord(X)	Est(Y)
23	633344.298	352637.174
22	633355.458	352638.080
21	633366.036	352638.976
20	633374.213	352639.799
19	633380.707	352640.646
18	633385.219	352641.357
17	633373.464	352623.257
16	633371.656	352623.334
15	633362.824	352622.881
14	633362.877	352621.942
13	633359.696	352621.768
12	633359.579	352622.440
11	633323.914	352620.822
10	633300.926	352619.631
9	633298.163	352619.690
8	633279.424	352618.744
7	633279.667	352616.388
6	633277.163	352616.678
46	633276.705	352623.469
45	633210.108	352622.217
44	633192.582	352622.252
43	633187.710	352621.698
42	633182.438	352619.529
41	633181.688	352617.973
40	633182.837	352641.436
39	633186.621	352641.603
38	633193.235	352641.507
37	633201.865	352640.803
36	633208.853	352640.558
35	633218.260	352640.477
34	633229.957	352640.510
33	633247.649	352639.903
32	633261.850	352639.927
31	633268.270	352635.350
30	633273.920	352634.915
29	633284.406	352635.190
28	633297.537	352635.654
27	633299.798	352635.701
26	633318.996	352636.540
25	633325.444	352637.095
24	633333.656	352637.852

S=3291mp

LOT 2 PARCARE

INVENTAR DE COORDONATE		
Pct.	Nord(X)	Est(Y)
46	633276.705	352623.469
6	633277.163	352616.678
5	633234.542	352615.476
4	633234.396	352620.903
3	633215.474	352620.564
2	633215.455	352620.045
1	633210.162	352619.749
45	633210.108	352622.217

S=343mp

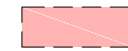

LOT 2 PARCARE S=343

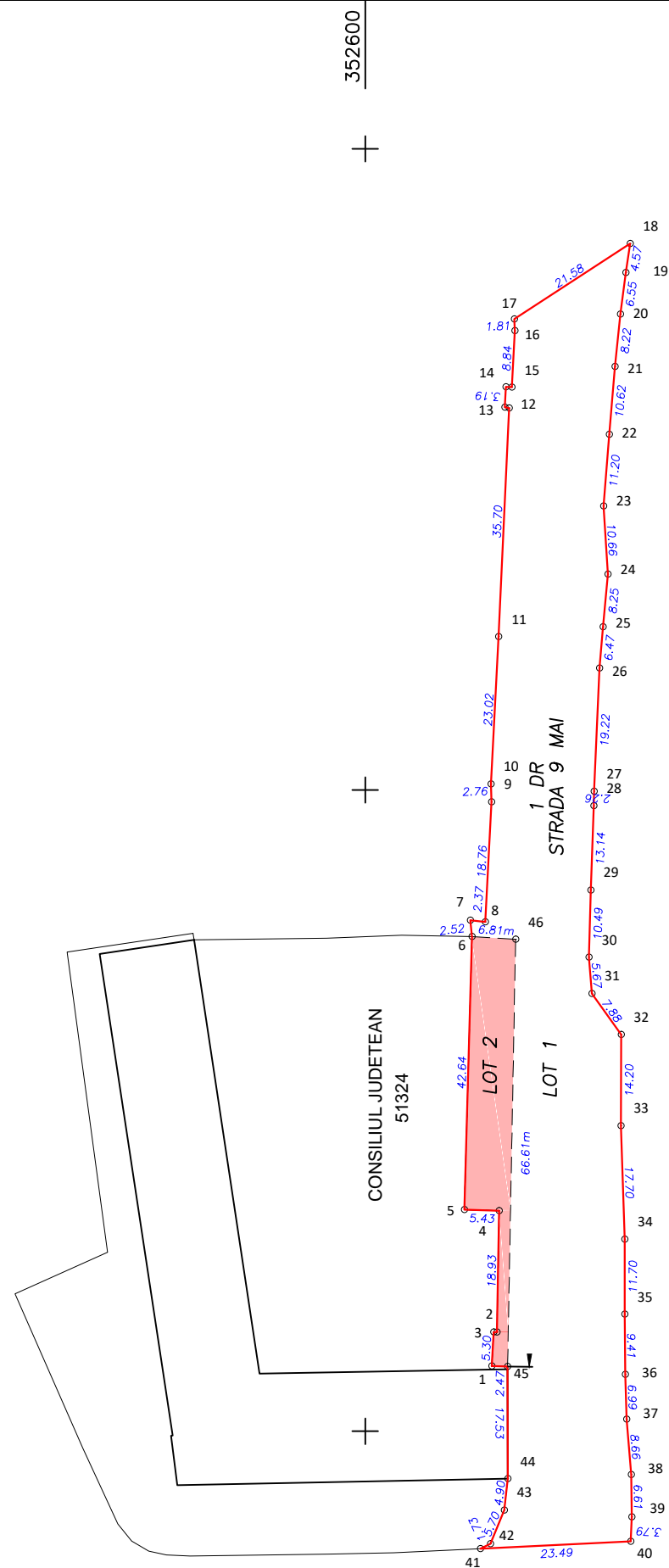

Tabel de miscare parcelara pentru dezlipire imobil

Situatia actuala (inainte de dezlipire)				Situatia viitoare (dupa dezlipire)			
Nr. cad.	Suprafata [mp]	Categ. folosinta	Descrierea imobilului	Nr. cad.	Suprafata [mp]	Categ. folosinta	Descrierea imobilului
6666	68653	DR	drum	LOT1	3291	DR	drum
				LOT2	343	DR	drum
Total					3634		

<p>Confirm executarea masuratorilor la teren, corectitudinea întocmirii documentatiei cadastrale si corespondenta acesteia cu realitatea din teren</p> <p style="text-align: right;">Semnatura si stampila</p> <p style="text-align: right;">Data: 04.03.2021</p>	<p style="text-align: center;">Inspector</p> <p>Confirm introducerea imobilului in baza de date integrata si atribuirea numarului cadastral</p> <p style="text-align: center;">Semnatura si parafa</p> <p style="text-align: center;">Data</p> <p style="text-align: center;">Stampila BCPI</p>
---	---