

HOTĂRÂREA nr.116
din 22 august 2023

privind aprobarea numărului de posturi, organigramei și statului de funcții ale aparatului de specialitate al Consiliului Județean Sălaj, ca urmare a reorganizării acestuia

Consiliul Județean Sălaj, întrunit în ședință extraordinară;

Având în vedere:

- referatul de aprobare nr. 16426 din 18.08.2023 al președintelui Consiliului Județean Sălaj;
- raportul de specialitate nr. 16427 din 18.08.2023 al Direcției juridice și administrație locală;
- prevederile art. III și VI din Ordonanța de Urgență a Guvernului nr. 63/2010 pentru modificarea și completarea Legii nr. 273/2006 privind finanțele publice locale, precum și stabilirea unor măsuri financiare;
- prevederile art.173 alin. (1) lit. a) și alin. (2) lit. c) coroborate cu cele ale art.182, raportate la art.391 și 518 din Ordonanța de Urgență a Guvernului nr. 57/2019 privind Codul administrativ, cu modificările și completările ulterioare.

În temeiul art.196 alin. (1) lit. a) din Ordonanța de Urgență a Guvernului nr. 57/2019 privind Codul administrativ, cu modificările și completările ulterioare,

HOTĂRĂȘTE:

Art.1. Aprobarea numărului de posturi, organigramei și statului de funcții ale aparatului de specialitate al Consiliului Județean Sălaj, ca urmare a reorganizării acestuia, conform anexelor nr. 1 și nr. 2, care fac parte integrantă din prezenta hotărâre.

Art.2. Cu data intrării în vigoare a prezentei hotărâri, Hotărârea Consiliului Județean Sălaj nr. 5 din 28 ianuarie 2021 privind aprobarea numărului de posturi, organigramei și statului de funcții ale aparatului de specialitate al Consiliului Județean Sălaj, cu modificările și completările ulterioare, precum și orice alte prevederi contrare, își încetează aplicabilitatea.

Art.3. Cu ducerea la îndeplinire a prezentei hotărâri se încredințează:

- Președintele Consiliului Județean Sălaj;
- Direcția juridică și administrație locală.

Art.4. Prezenta hotărâre se comunică la:

- Președintele, vicepreședinții Consiliului județean și secretarul general al județului;
- Direcția juridică și administrație locală.

PREȘEDINTE,

Dinu Iancu-Sălăjanu

Contrasemnează:

SECRETARUL GENERAL AL JUDEȚULUI,

Cosmin-Radu Vlaicu

**ORGANIGRAMA
CONSILIULUI JUDEȚEAN ȘI A APARATULUI DE SPECIALITATE**

- AGENȚII ECONOMICE, SERVICII ȘI INSTITUȚII PUBLICE SUBORDONATE**
1. Direcția Generală de Asistență Socială și Protecția Copilului Sălaj;
 2. Muzeul Județean de Istorie și Artă Zalău;
 3. Biblioteca Județeană „Ioniță Scipione Bădescu” Sălaj;
 4. Centrul de Cultură și Artă al Județului Sălaj;
 5. Direcția Județeană de Evidență a Persoanelor Sălaj.

Anexa nr. 1
la Hotărârea Consiliului Județean Sălaj nr.116 din 22 august 2023 privind aprobarea numărului de posturi, organigramei și statutului de funcții ale aparatului de specialitate al Consiliului Județean Sălaj, ca urmare a reorganizării acestuia

1.	
●Președinte	=1
●Vicepreședinte	= 2
●Administratorul public al județului	=1
TOTAL	= 4

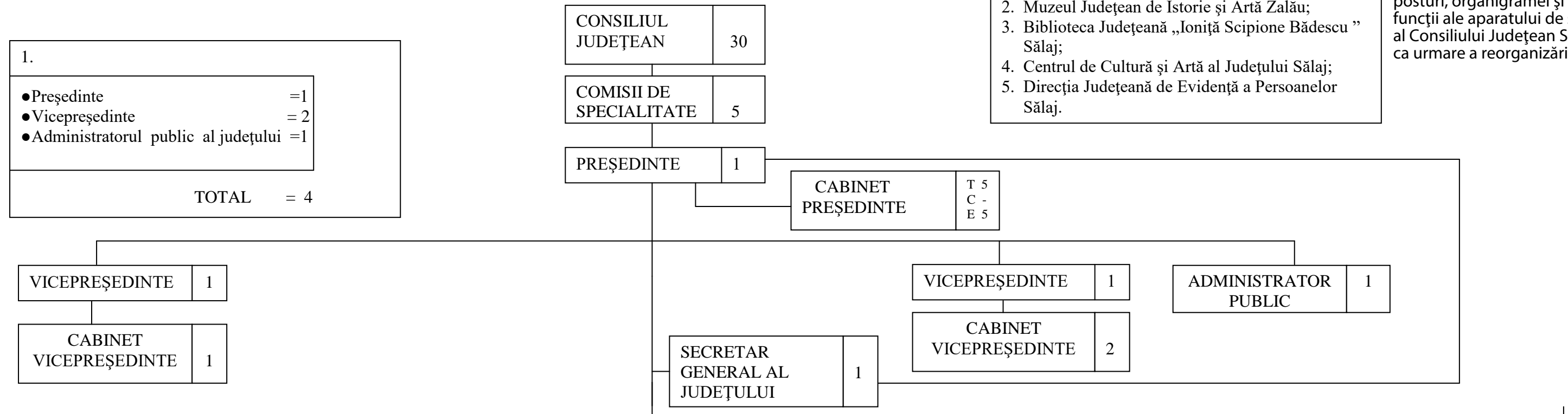

Serviciul juridic, contencios, pregătirea ședințelor, servicii publice și proceduri administrative Serviciul resurse umane, salarizare, organizare, registratură și arhivă Compartimentul contractării servicii sociale și guvernanță corporativă	T 13 C 1 E 12	T 13 C 1 E 12	T 1 C - E 1
---	---------------------	---------------------	-------------------

Serviciul financiar contabilitate și control financiar preventiv propriu și de gestiune Biroul tehnologia informației și programe guvernamentale Compartimentul buget, finanțe și urmărirea creanțelor Compartimentul aprovizionare și gestiune	T 11 C 1 E 10	T 7 C 1 E 6	T 2 C - E 2	T 3 C - E 3
--	---------------------	-------------------	-------------------	-------------------

Compartimentul investiții și lucrări publice Serviciul proiecte și programe Unitatea de monitorizare și dezvoltare S.M.I.D. (Sistem de Management Integrat al Deșeurilor)	T 10 C - E 10	T 8 C 1 E 7	T 6 C - E 6
---	---------------------	-------------------	-------------------

Serviciul administrarea domeniului public și privat al județului, drumuri județene, patrimoniu cultural, turism și tradiții Serviciul administrativ	T 14 C 1 E 13	T 11 C 1 E 10
--	---------------------	---------------------

Compartimentul amenajarea teritoriului și urbanism Biroul autorizații de construire și disciplina în construcții Compartimentul mediu și utilități publice Compartimentul G.I.S. (Geographic Information System)	T 5 C - E 5	T 7 C 1 E 6	T 3 C - E 3	T 1 C - E 1
---	-------------------	-------------------	-------------------	-------------------

Compartimentul proceduri ex-ante investiții Compartimentul monitorizare implementare Compartimentul administrare post-implementare	T 3 C - E 3	T 4 C - E 4	T 8 C - E 8
--	-------------------	-------------------	-------------------

Serviciul achiziții publice, parteneriat public-privat și urmărirea contractelor Compartimentul audit public intern	T 11 C 1 E 10	T 2 C - E 2
--	---------------------	-------------------

Compartimentul juridic, contencios, pregătirea ședințelor și proceduri administrative Compartimentul transport Compartimentul managementul spitalului județean de urgență Zalău-Sălaj Compartimentul resurse umane și salarizare Compartimentul organizare, registratură și arhivă	T 8 C - E 8	T 3 C - E 3	T 1 C - E 1	T 4 C - E 4	T 8 C - E 8
--	-------------------	-------------------	-------------------	-------------------	-------------------

2. SECRETARUL GENERAL AL JUDEȚULUI = 1

3. FUNCȚIONARI PUBLICI = 116
- conducere = 14
- execuție = 102

4. PERSONAL CONTRACTUAL = 34
- conducere = 2
- execuție = 32

5. TOTAL APARAT DE SPECIALITATE (2+3+4) = 151

6. PERSONAL DIN CADRUL CABINETELOR DEMNITARILOR = 8

TOTAL = 163

T = total
C = conducere
E = execuție

Compartimentul achiziții publice Unitatea de coordonare a proiectelor de parteneriat public-privat	T 8 C - E 8	T 2 C - E 2
---	-------------------	-------------------

Anexa nr.2
la Hotărârea Consiliului Județean Sălaj nr.116 din 22 august 2023 privind aprobarea numărului de posturi, organigramei și statului de funcții ale aparatului de specialitate al Consiliului Județean Sălaj, ca urmare a reorganizării acestuia

Stat de funcții - aparatul de specialitate al consiliului județean

Nr. crt.	Funcția		Nivelul studiilor	Gradul/Gradul profesional/ treapta profesională	Numărul de posturi
	Conducere	Execuție			
0	1	2	3	4	5
A.	FUNCȚII DE DEMNITATE PUBLICĂ - TOTAL				3
1.	Președinte		S		1
2.	Vicepreședinte		S		2
B.	ADMINISTRATOR PUBLIC AL JUDEȚULUI				1
	Administrator public al județului		S		1
C.	APARATUL DE SPECIALITATE AL CONSILIULUI JUDEȚEAN				151
1.	Funcții publice				117
2.	Personal contractual				34
I.	TOTAL FUNCȚII PUBLICE (II+III)				117
1.	Funcții publice de conducere				15
2.	Funcții publice de execuție				102
II.	FUNCȚII PUBLICE SPECIFICE (a+b)				2
a)	<i>FUNCȚII PUBLICE SPECIFICE DE CONDUCERE - TOTAL</i>				2
	Secretarul general al județului		S		1
	Arhitect șef		S	II	1
b)	<i>FUNCȚII PUBLICE SPECIFICE DE EXECUȚIE - TOTAL</i>				
III.	FUNCȚII PUBLICE GENERALE (a+b)				115
a)	<i>FUNCȚII PUBLICE DE CONDUCERE</i>				13
1.	Director executiv		S	II	4
2.	Director executiv adjunct		S	II	1
3.	Șef serviciu		S	II	6
4.	Șef birou		S	II	2
b)	<i>FUNCȚII PUBLICE DE EXECUȚIE</i>				102
1.		Auditor	S	Superior	2
		Consilier juridic	S	Superior	8

			S	Principal	2
2.		Consilier, consilier de achiziții, inspector	S	Superior	69
			S	Principal	10
			S	Asistent	8
			S	Debutant	1
3.		Referent	M	Superior	2
IV.	PERSONAL CONTRACTUAL (a+b+c)				34
a)	<i>FUNȚII DE CONDUCERE</i>				2
1.	Director		S	II	1
2.	Șef serviciu		S	II	1
b)	<i>FUNȚII DE EXECUȚIE</i>				17
1.		Inspector de specialitate	S	IA	1
			S	I	5
			S	II	5
2.		Referent	M	I A - D	6
c)	<i>PERSONAL DIN ACTIVITATEA ADMINISTRATIV, GOSPODĂRIRE, ÎNTREȚINERE ȘI DESERVIRE</i>				15
1.		Îngrijitor	G/M		5
2.		Muncitor (instalator, electrician, pază)	G/M	I - VI	3
3.		Șofer I	G/M		7
D.	<i>PERSONAL DIN CADRUL CABINETELOR DEMNITARILOR</i>				8
1.	Director de cabinet		S		1
2.		Consilier	S		7
	TOTAL (A + B + C+D)				163