

**ROMÂNIA**  
**JUDEȚUL SĂLAJ**  
**CONSILIUL JUDEȚEAN**

**PROIECT DE HOTĂRÂRE**  
**privind aprobarea organigramei și statului de funcții ale Direcției Generale de Asistența Socială și Protecția Copilului Sălaj**

Consiliul Județean întrunit în ședință ordinară,  
Având în vedere:

- referatul de aprobare nr. 9842 din 22.06.2026 al președintelui Consiliului Județean Sălaj;
- raportul de specialitate nr. 15872 din 17.06.2026 al Direcției Generale de Asistență Socială și Protecția Copilului Sălaj;
- prevederile Legii asistenței sociale nr.292/2011, cu modificările și completările ulterioare;
- prevederile HG nr.797/2017 pentru aprobarea regulamentelor-cadru de organizare și funcționare ale serviciilor publice de asistența socială și a structurii orientative de personal, cu modificările și completările ulterioare;
- prevederile HG nr. 268/2026 pentru aprobarea Nomenclatorului serviciilor sociale, precum și a regulamentului-cadru de organizare și funcționare a serviciilor sociale;
- prevederile Legii nr.197/2012 privind asigurarea calității în domeniul serviciilor sociale, cu modificările și completările ulterioare;
- prevederile art.173 alin. (1) lit. a) coroborate cu cele ale alin. (2) lit. c) din OUG nr.57/2019 privind Codul administrativ, cu completările și modificările ulterioare

În temeiul art.196 alin. (1) lița) din Ordonanța de Urgență a Guvernului nr.57/2019 privind Codul administrativ, cu completările și modificările ulterioare,

**HOTĂRĂȘTE:**

**Art. 1.** Se aprobă organigrama și statul de funcții ale Direcției Generale de Asistența Socială și Protecția Copilului Sălaj, conform anexelor nr. 1 și nr. 2, care fac parte integrantă din prezenta hotărâre.

**Art.2.** Prezenta hotărâre intră în vigoare începând cu 01 iulie 2026.

**Art.3.** Cu data prezentei își încetează aplicabilitatea Hotărârea Consiliului Județean Sălaj nr. 71 din 29 mai 2026 privind aprobarea organigramei și statului de funcții ale Direcției Generale de Asistență Socială și Protecția Copilului Sălaj.

**Art. 4.** Cu ducerea la îndeplinire a prezentei hotărâri se încredințează Direcția Generală de Asistența Socială și Protecția Copilului Sălaj.

**Art. 5.** Prezenta hotărâre se comunică cu:

- Direcția juridică și administrație locală;
- Direcția economică;
- Direcția Generală de Asistența Socială și Protecția Copilului Sălaj.

**PREȘEDINTE,**  
**Dinu Iancu Sălăjanu**

**Avizat:**  
**SECRETARUL GENERAL AL JUDEȚULUI,**

**Cosmin-Radu Vlaicu**

**ORGANIGRAMA D.G.A.S.P.C. SALAJ**

Anexa nr 1 la proiectul de hotarare privind

aprobarea Organigramei si Statului de functii ale DGASPCSalaj

NOTA: T=total, C=conducere, E=executie

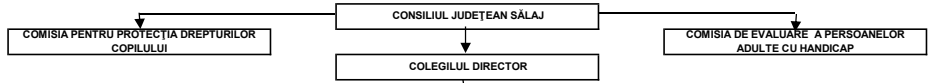

| TOTAL PERSONAL PE CATEG DE FUNCTII | DIN CARE |          |     |
|------------------------------------|----------|----------|-----|
|                                    | DE COND. | DE EXEC. |     |
| FUNCT.PUBLICE                      | 95       | 9        | 86  |
| FUNCT. CONTR.                      | 770      | 14       | 756 |
| TOTAL POSTURI                      | 865      | 23       | 842 |

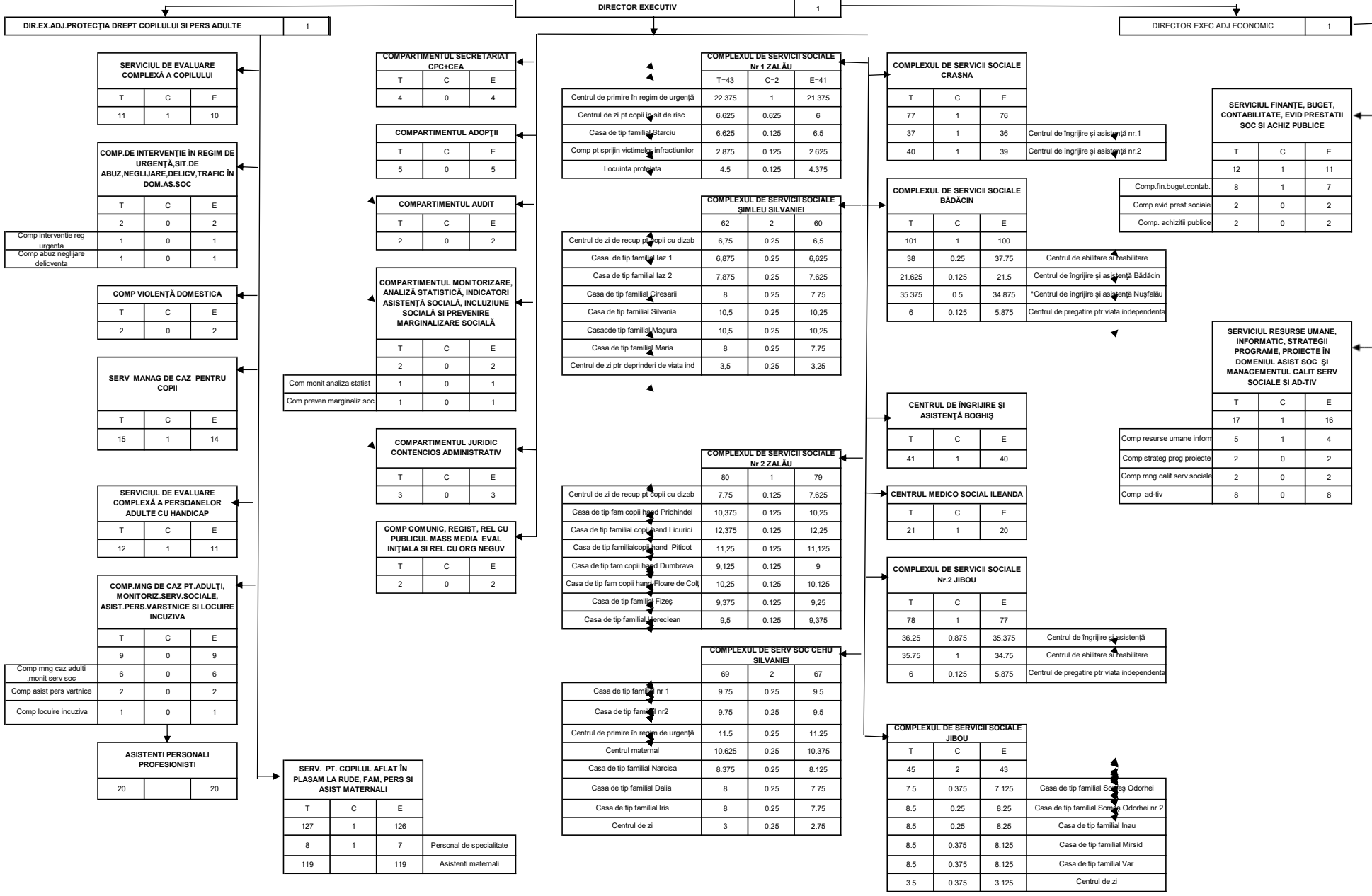

**Stat de funcții**  
Direcția Generală de Asistență Socială și  
Protecția Copilului Sălaj

| Nr.c<br>rt. | Funcția                      |                     | Nivelul<br>studiilor | Gradul<br>profesion<br>al | Numărul de<br>posturi |
|-------------|------------------------------|---------------------|----------------------|---------------------------|-----------------------|
|             | Conducere                    | Execuție            |                      |                           |                       |
| <b>A</b>    | <b>TOTAL FUNCȚII PUBLICE</b> |                     |                      |                           | <b>95</b>             |
| 1           | FUNCȚII PUBLICE DE CONDUCERE |                     |                      |                           | <b>9</b>              |
|             | director executiv            |                     | S                    | II                        | 1                     |
|             | director executiv adj.       |                     | S                    | II                        | 2                     |
|             | șef serviciu                 |                     | S                    | II                        | 6                     |
| 2           | FUNCȚII PUBLICE DE EXECUȚIE  |                     |                      |                           | <b>86</b>             |
|             |                              | auditor             | S                    | superior                  | 1                     |
|             |                              | auditor             | S                    | asistent                  | 1                     |
|             |                              | consilier           | S                    | superior                  | 2                     |
|             |                              | consilier achiz     | S                    | superior                  | 2                     |
|             |                              | consilier juridic   | S                    | superior                  | 3                     |
|             |                              | consilier juridic   | S                    | debutant                  | 1                     |
|             |                              | inspector           | S                    | superior                  | 45                    |
|             |                              | inspector           | S                    | principal                 | 7                     |
|             |                              | inspector           | S                    | asistent                  | 7                     |
|             |                              | inspector           | S                    | debutant                  | 8                     |
|             |                              | asistent social     | S                    | superior                  | 6                     |
|             |                              | asistent social     | S                    | asistent                  | 1                     |
|             |                              | asistent social     | S                    | debutant                  | 1                     |
|             |                              | referent            | M                    | superior                  | 1                     |
| <b>B</b>    | <b>PERSONAL CONTRACTUAL</b>  |                     |                      |                           | <b>153</b>            |
|             | PERSONAL DE EXECUTIE         |                     |                      |                           | <b>153</b>            |
|             |                              | medic               | S                    | primar                    | 2                     |
|             |                              | medic               | S                    | specialist                | 3                     |
|             |                              | kinetoterapeut      | S                    | principal                 | 1                     |
|             |                              | referent            | M                    | IA                        | 2                     |
|             |                              | referent spec       | S                    | IA                        | 1                     |
|             |                              | referent spec       | S                    | II                        | 1                     |
|             |                              | șofer               | M/G                  | I                         | 3                     |
|             |                              | îngrijitor          | M/G                  |                           | 1                     |
|             |                              | asistenți maternali | M/ G                 |                           | 119                   |
|             |                              | asistenți personali | M/ G                 |                           | 20                    |

|                            |     |
|----------------------------|-----|
| TOTAL functii publice      | 95  |
| TOTAL personal contractual | 153 |
| TOTAL aparat propriu       | 248 |

| C | UNITĂȚILE DIN SUBORDINE   |                             | COND                             | Nivelul studiilor        | Gradul profesional I        | EXECUȚIE                             |
|---|---|-----------------------------|----------------------------------|--------------------------|-----------------------------|--------------------------------------|
| 1 | <b>Complexul de servicii sociale nr.1 Zalau</b>                             | <b>43</b>                   | <b>2</b>                         |                          |                             | <b>41</b>                            |
|   | șef complex/sef centru  | 1                           | 1                                | S                        | II                          | 0                                    |
|   | coordonator spec  | 1                           | 1                                | S                        | II                          | 0                                    |
|   | psiholog  | 2                           | 0                                | S                        | practicant                  | 2                                    |
|   | psiholog  | 1                           | 0                                | S                        | specialist                  | 1                                    |
|   | psiholog  | 1                           | 0                                | S                        | stagiar                     | 1                                    |
|   | asistent social   | 3                           | 0                                | S                        | practicant                  | 3                                    |
|   | asistent social   | 1                           | 0                                | S                        | specialist                  | 1                                    |
|   | logoped   | 1                           | 0                                | S                        | principal                   | 1                                    |
|   | psihopedagog  | 1                           | 0                                | S                        | principal                   | 1                                    |
|   | asist. medical  | 1                           | 0                                | PL                       | principal                   | 1                                    |
|   | asist. medical  | 1                           | 0                                | PL                       |                             | 1                                    |
|   | referent de specialitate  | 1                           | 0                                | S                        | I                           | 1                                    |
|   | referent de specialitate  | 1                           | 0                                | S                        | II                          | 1                                    |
|   | educator  | 8                           | 0                                | S                        | principal                   | 8                                    |
|   | educator  | 4                           | 0                                | M                        | principal                   | 4                                    |
|   | consilier juridic   | 1                           | 0                                | S                        |                             | 1                                    |
|   | infirmier   | 10                          | 0                                | M/G                      |                             | 10                                   |
|   | muncit calif bucăt.   | 2                           | 0                                | M/G                      | I                           | 2                                    |
|   | muncit calif bucăt.   | 1                           | 0                                | M/G                      | II                          | 1                                    |
|   | șofer   | 1                           | 0                                | M/G                      | I                           | 1                                    |
|   |   | <b>Total norme/servicii</b> | <b>Total norme cond/servicii</b> | <b>Nivelul studiilor</b> | <b>Gradul profesional I</b> | <b>Total norme executie/servicii</b> |
| a | <b>Centrul de primire în regim de urgență</b>                               | <b>22.375</b>               | <b>1</b>                         |                          |                             | <b>21.375</b>                        |
|   | șef complex/sef centru  | 0,5                         | 0,5                              | S                        | II                          | 0                                    |
|   | coordonator spec  | 0,5                         | 0,5                              | S                        | II                          | 0                                    |
|   | psiholog  | 1                           | 0                                | S                        | practicant                  | 1                                    |
|   | asistent social   | 0.625                       | 0                                | S                        | practicant                  | 0.625                                |
|   | asistent social   | 0.25                        | 0                                | S                        | specialist                  | 0.25                                 |
|   | logoped   | 1                           | 0                                | S                        | principal                   | 1                                    |
|   | asist. medical  | 0.75                        | 0                                | PL                       | principal                   | 0.75                                 |
|   | asist. medical  | 0.75                        | 0                                | PL                       |                             | 0.75                                 |
|   | referent de specialitate  | 1                           | 0                                | S                        | I                           | 1                                    |
|   | referent de specialitate  | 1                           | 0                                | S                        | II                          | 1                                    |
|   | educator  | 4                           | 0                                | S                        | principal                   | 4                                    |
|   | educator  | 1                           | 0                                | M                        | principal                   | 1                                    |
|   | infirmier   | 6                           | 0                                | M/G                      |                             | 6                                    |
|   | șofer   | 1                           | 0                                | M/G                      | I                           | 1                                    |
|   | muncit calif bucăt.   | 2                           | 0                                | M/G                      | I                           | 2                                    |
|   | muncit calif bucăt.   | 1                           | 0                                | M/G                      | II                          | 1                                    |
| b | <b>Centrul de zi ptr. copii aflatii in sit de risc de separare de parin</b> | <b>6.625</b>                | <b>0.625</b>                     |                          |                             | <b>6</b>                             |
|   | șef complex/sef centru  | 0.125                       | 0.125                            | S                        | II                          | 0                                    |
|   | coordonator spec  | 0,5                         | 0,5                              | S                        | II                          | 0                                    |
|   | psiholog  | 0.75                        | 0                                | S                        | practicant                  | 0.75                                 |
|   | psiholog  | 0.25                        | 0                                | S                        | specialist                  | 0.25                                 |
|   | asistent social   | 0.625                       | 0                                | S                        | specialist                  | 0.625                                |
|   | asistent social   | 0.375                       | 0                                | S                        | practicant                  | 0.375                                |
|   | psihopedagog  | 1                           | 0                                | S                        | principal                   | 1                                    |
|   | educator  | 2                           | 0                                | M                        | principal                   | 2                                    |
|   | infirmier   | 1                           | 0                                | M/G                      |                             | 1                                    |
| c | <b>Casa de tip familial Starciu</b>   | <b>6.625</b>                | <b>0,125</b>                     |                          |                             | <b>6.5</b>                           |
|   | șef complex/sef centru  | 0.125                       | 0.125                            | S                        | II                          | 0                                    |

|          |  |                             |                                   |                          |                            |                                       |
|----------|--|-----------------------------|-----------------------------------|--------------------------|----------------------------|---------------------------------------|
|          | psiholog   | 0.125                       | 0                                 | S                        | practicant                 | 0.125                                 |
|          | asistent social  | 0.125                       | 0                                 | S                        | practicant                 | 0.125                                 |
|          | educator   | 2                           | 0                                 | S                        | principal                  | 2                                     |
|          | educator   | 1                           | 0                                 | M                        | principal                  | 1                                     |
|          | asist. medical   | 0.25                        | 0                                 | PL                       |                            | 0.25                                  |
|          | infirmier  | 3                           | 0                                 | M/G                      |                            | 3                                     |
| <b>d</b> | <b>Comp pt sprijinirea victimelor infractiunilor</b>         | <b>2.875</b>                | <b>0.125</b>                      |                          |                            | <b>2.625</b>                          |
|          | sef complex/sef centru                                       | 0.125                       | 0.125                             | S                        | II                         | 0                                     |
|          | psiholog   | 0.25                        | 0                                 | S                        | specialist                 | 0.25                                  |
|          | psiholog   | 0.625                       | 0                                 | S                        | stagiar                    | 0.625                                 |
|          | asistent social  | 0.875                       | 0                                 | S                        | practicant                 | 0.875                                 |
|          | consilier juridic  | 1                           | 0                                 | S                        |                            | 1                                     |
| <b>e</b> | <b>Locuinta protejata</b>                                    | <b>4.5</b>                  | <b>0.125</b>                      |                          |                            | <b>4.375</b>                          |
|          | sef complex/sef centru                                       | 0.125                       | 0.125                             | S                        | II                         | 0                                     |
|          | educator   | 2                           | 0                                 | S                        | principal                  | 2                                     |
|          | psiholog   | 0,125                       | 0                                 | S                        | practicant                 | 0,125                                 |
|          | psiholog   | 0.5                         | 0                                 | S                        | specialist                 | 0.5                                   |
|          | psiholog   | 0.375                       | 0                                 | S                        | stagiar                    | 0.375                                 |
|          | asistent social  | 0.125                       | 0                                 | S                        | specialist                 | 0.125                                 |
|          | asistent social  | 1                           | 0                                 | S                        | practicant                 | 1                                     |
|          | asist. medical   | 0.25                        | 0                                 | PL                       | principal                  | 0.25                                  |
| <b>2</b> | <b>Complexul de servicii sociale nr.2 Zalau</b>              | <b>80</b>                   | <b>1</b>                          |                          |                            | <b>79</b>                             |
|          |  | <b>TOTAL POSTURI</b>        | <b>COND</b>                       | <b>Nivelul studiilor</b> | <b>Gradul profesiona</b>   | <b>EXECUȚIE</b>                       |
|          | șef complex/sef centru                                       | 1                           | 1                                 | S                        | II                         | 0                                     |
|          | medic  | 1                           | 0                                 | S                        | specialist                 | 1                                     |
|          | asistent medical   | 4                           | 0                                 | PL                       | principal                  | 4                                     |
|          | psiholog   | 1                           | 0                                 | S                        | specialist                 | 1                                     |
|          | psiholog   | 2                           | 0                                 | S                        | practicant                 | 2                                     |
|          | logoped  | 1                           | 0                                 | S                        | principal                  | 1                                     |
|          | kinetoterapeut   | 2                           | 0                                 | S                        | principal                  | 2                                     |
|          | asistent social  | 1                           | 0                                 | S                        | principal                  | 1                                     |
|          | asistent social  | 2                           | 0                                 | S                        | specialist                 | 2                                     |
|          | educator   | 8                           | 0                                 | S                        | principal                  | 8                                     |
|          | educator   | 2                           | 0                                 | S                        |                            | 2                                     |
|          | educator   | 13                          | 0                                 | M                        | principal                  | 13                                    |
|          | infirmier  | 34                          | 0                                 | M/G                      |                            | 34                                    |
|          | inspector de specialitate                                    | 1                           | 0                                 | S                        | I                          | 1                                     |
|          | referent contabil  | 1                           | 0                                 | M                        | IA                         | 1                                     |
|          | administrator  | 1                           | 0                                 | M                        | I                          | 1                                     |
|          | casier magaziner   | 1                           | 0                                 | M                        |                            | 1                                     |
|          | sofer  | 1                           | 0                                 | M/G                      | I                          | 1                                     |
|          | muncit calificat croitorie                                   | 1                           | 0                                 | M/G                      | I                          | 1                                     |
|          | muncit calificat intretinere                                 | 2                           | 0                                 | M/G                      | I                          | 2                                     |
|          |  | <b>Total norme/servicii</b> | <b>Total norme cond/ servicii</b> | <b>Nivelul studiilor</b> | <b>Gradul profesiona I</b> | <b>Total norme executie/s ervicii</b> |
| <b>a</b> | <b>Centrul de zi de recuperare ptr copii cu dizabilitati</b> | <b>7.75</b>                 | <b>0,125</b>                      |                          |                            | <b>7.625</b>                          |
|          | sef complex/sef centru                                       | 0,125                       | 0,125                             | S                        | II                         | 0                                     |
|          | medic  | 0,125                       | 0                                 | S                        | specialist                 | 0,125                                 |
|          | logoped  | 1                           | 0                                 | S                        | principal                  | 1                                     |
|          | psiholog   | 1,5                         | 0                                 | S                        | practicant                 | 1,5                                   |
|          | kinetoterapeut   | 2                           | 0                                 | S                        | principal                  | 2                                     |
|          | asistent social  | 0,5                         | 0                                 | S                        | principal                  | 0,5                                   |
|          | asistent medical   | 0.5                         | 0                                 | PL                       | principal                  | 0.5                                   |
|          | educator   | 1                           | 0                                 | S                        |                            | 1                                     |
|          | inspector de specialitate                                    | 0.125                       | 0                                 | S                        | I                          | 0.125                                 |
|          | referent contabil  | 0.125                       | 0                                 | M                        | IA                         | 0.125                                 |
|          | administrator  | 0,125                       | 0                                 | M                        | I                          | 0,125                                 |
|          | casier magaziner   | 0.125                       | 0                                 | M                        |                            | 0,125                                 |
|          | sofer  | 0,125                       | 0                                 | M                        | I                          | 0,125                                 |

|   |   |               |              |     |            |               |
|---|---|---------------|--------------|-----|------------|---------------|
|   | muncit calificat croitorie                            | 0,125         | 0            | M   | I          | 0,125         |
|   | muncit calificat intretinere                          | 0,25          | 0            | M   | I          | 0,25          |
| b | <b>Casa de tip fam copii cu hand Prichindel</b>       | <b>10.375</b> | <b>0,125</b> |     |            | <b>10.25</b>  |
|   | sef complex/sef centru                                | 0,125         | 0,125        | S   | II         | 0             |
|   | medic   | 0,125         | 0            | S   | specialist | 0,125         |
|   | asistent medical                                      | 0,5           | 0            | PL  | principal  | 0,5           |
|   | psiholog  | 0,25          | 0            | S   | specialist | 0,25          |
|   | asistent social                                       | 0,375         | 0            | S   | specialist | 0,375         |
|   | educator  | 1             | 0            | S   | principal  | 1             |
|   | educator  | 2             | 0            | M   | principal  | 2             |
|   | infirmier   | 5             | 0            | M/G |            | 5             |
|   | inspector de specialitate                             | 0,125         | 0            | S   | I          | 0,125         |
|   | referent contabil                                     | 0,125         | 0            | M   | IA         | 0,125         |
|   | administrator   | 0,125         | 0            | M   | I          | 0,125         |
|   | casier magaziner                                      | 0,125         | 0            | M   |            | 0,125         |
|   | sofer   | 0,125         | 0            | M   | I          | 0,125         |
|   | muncit calificat croitorie                            | 0,125         | 0            | M   | I          | 0,125         |
|   | muncit calificat intretinere                          | 0,25          | 0            | M   | I          | 0,25          |
| c | <b>Casa de tip familial copii hand Licurici</b>       | <b>12.375</b> | <b>0,125</b> |     |            | <b>11.250</b> |
|   | sef complex/sef centru                                | 0,125         | 0,125        | S   | II         | 0             |
|   | medic   | 0,125         | 0            | S   | specialist | 0,125         |
|   | asistent medical                                      | 0,5           | 0            | PL  | principal  | 0,5           |
|   | psiholog  | 0,25          | 0            | S   | specialist | 0,25          |
|   | asistent social                                       | 0,375         | 0            | S   | specialist | 0,375         |
|   | educator  | 1             | 0            | S   | principal  | 1             |
|   | educator  | 2             | 0            | M   | principal  | 2             |
|   | infirmier   | 7             | 0            | M/G |            | 7             |
|   | inspector de specialitate                             | 0,125         | 0            | S   | I          | 0,125         |
|   | referent contabil                                     | 0,125         | 0            | M   | IA         | 0,125         |
|   | administrator   | 0,125         | 0            | M   | I          | 0,125         |
|   | casier magaziner                                      | 0,125         | 0            | M   |            | 0,125         |
|   | sofer   | 0,125         | 0            | M   | I          | 0,125         |
|   | muncit calificat croitorie                            | 0,125         | 0            | M   | I          | 0,125         |
|   | muncit calificat intretinere                          | 0,25          | 0            | M   | I          | 0,25          |
| d | <b>Casa de tip familial copii hand Floare de colt</b> | <b>10.25</b>  | <b>0,125</b> |     |            | <b>10.125</b> |
|   | sef complex/sef centru                                | 0,125         | 0,125        | S   | II         | 0             |
|   | medic   | 0,125         | 0            | S   | specialist | 0,125         |
|   | asistent medical                                      | 0,5           | 0            | PL  | principal  | 0,5           |
|   | psiholog  | 0,125         | 0            | S   | specialist | 0,125         |
|   | asistent social                                       | 0,375         | 0            | S   | specialist | 0,375         |
|   | educator  | 1             | 0            | M   | principal  | 1             |
|   | educator  | 1             | 0            | S   | principal  | 1             |
|   | infirmier   | 6             | 0            | M/G |            | 6             |
|   | inspector de specialitate                             | 0,125         | 0            | S   | I          | 0,125         |
|   | referent contabil                                     | 0,125         | 0            | M   | IA         | 0,125         |
|   | administrator   | 0,125         | 0            | M   | I          | 0,125         |
|   | casier magaziner                                      | 0,125         | 0            | M   |            | 0,125         |
|   | sofer   | 0,125         | 0            | M   | I          | 0,125         |
|   | muncit calificat croitorie                            | 0,125         | 0            | M   | I          | 0,125         |
|   | muncit calificat intretinere                          | 0,25          | 0            | M   | I          | 0,25          |
| e | <b>Casa de tip familial copii hand Piticot</b>        | <b>11.25</b>  | <b>0,125</b> |     |            | <b>11.125</b> |
|   | sef complex/sef centru                                | 0,125         | 0,125        | S   | II         | 0             |
|   | medic   | 0,125         | 0            | S   | specialist | 0,125         |
|   | asistent medical                                      | 0,5           | 0            | PL  | principal  | 0,5           |
|   | psiholog  | 0,25          | 0            | S   | specialist | 0,25          |
|   | asistent social                                       | 0,25          | 0            | S   | specialist | 0,25          |
|   | educator  | 2             | 0            | M   | principal  | 2             |
|   | infirmier   | 7             | 0            | M/G |            | 7             |
|   | inspector de specialitate                             | 0,125         | 0            | S   | I          | 0,125         |
|   | referent contabil                                     | 0,125         | 0            | M   | IA         | 0,125         |

|   |   |                      |              |                          |                          |                 |
|---|---|----------------------|--------------|--------------------------|--------------------------|-----------------|
|   | administrator                                   | 0,125                | 0            | M                        | I                        | 0,125           |
|   | casier magaziner                                | 0,125                | 0            | M                        |                          | 0,125           |
|   | sofer   | 0,125                | 0            | M                        | I                        | 0,125           |
|   | muncit calificat croitorie                      | 0,125                | 0            | M                        | I                        | 0,125           |
|   | muncit calificat intretinere                    | 0,25                 | 0            | M                        | I                        | 0,25            |
| f | <b>Casa de tip familial copii hand Dumbrava</b> | <b>9.125</b>         | <b>0,125</b> |                          |                          | <b>9.0</b>      |
|   | sef complex/sef centru                          | 0,125                | 0,125        | S                        | II                       | 0               |
|   | medic   | 0,125                | 0            | S                        | specialist               | 0,125           |
|   | asistent medical                                | 0,5                  | 0            | PL                       | principal                | 0,5             |
|   | psiholog  | 0,125                | 0            | S                        | specialist               | 0,125           |
|   | asistent social                                 | 0,25                 | 0            | S                        | specialist               | 0,25            |
|   | educator  | 2                    | 0            | M                        | principal                | 2               |
|   | educator  | 2                    | 0            | S                        | principal                | 2               |
|   | infirmier                                       | 3                    | 0            | M/G                      |                          | 3               |
|   | inspector de specialitate                       | 0,125                | 0            | S                        | I                        | 0,125           |
|   | referent contabil                               | 0,125                | 0            | M                        | IA                       | 0,125           |
|   | administrator                                   | 0,125                | 0            | M                        | I                        | 0,125           |
|   | casier magaziner                                | 0,125                | 0            | M                        |                          | 0,125           |
|   | sofer   | 0,125                | 0            | M                        | I                        | 0,125           |
|   | muncit calificat croitorie                      | 0,125                | 0            | M                        | I                        | 0,125           |
|   | muncit calificat intretinere                    | 0,25                 | 0            | M                        | I                        | 0,25            |
| g | <b>Casa de tip familial Fizes</b>               | <b>9.375</b>         | <b>0.125</b> |                          |                          | <b>9.25</b>     |
|   | sef complex/sef centru                          | 0,125                | 0,125        | S                        | II                       | 0               |
|   | medic   | 0,125                | 0            | S                        | specialist               | 0,125           |
|   | asistent medical                                | 0,5                  | 0            | PL                       | principal                | 0,5             |
|   | psiholog  | 0,25                 | 0            | S                        | practisant               | 0,25            |
|   | asistent social                                 | 0,375                | 0            | S                        | specialist               | 0,375           |
|   | educator  | 2                    | 0            | S                        | principal                | 2               |
|   | educator  | 1                    | 0            | S                        |                          | 1               |
|   | educator  | 2                    | 0            | M                        | principal                | 2               |
|   | infirmier                                       | 2                    | 0            | M/G                      |                          | 2               |
|   | inspector de specialitate                       | 0,125                | 0            | S                        | I                        | 0,125           |
|   | referent contabil                               | 0,125                | 0            | M                        | IA                       | 0,125           |
|   | administrator                                   | 0,125                | 0            | M                        | I                        | 0,125           |
|   | casier magaziner                                | 0,125                | 0            | M                        |                          | 0,125           |
|   | sofer   | 0,125                | 0            | M                        | I                        | 0,125           |
|   | muncit calificat croitorie                      | 0,125                | 0            | M                        | I                        | 0,125           |
|   | muncit calificat intretinere                    | 0,25                 | 0            | M                        | I                        | 0,25            |
| h | <b>Casa de tip familial Hereclean</b>           | <b>9.5</b>           | <b>0.125</b> |                          |                          | <b>9.375</b>    |
|   | sef complex/sef centru                          | 0,125                | 0,125        | S                        | II                       | 0               |
|   | medic   | 0,125                | 0            | S                        | specialist               | 0,125           |
|   | asistent medical                                | 0,5                  | 0            | PL                       | principal                | 0,5             |
|   | psiholog  | 0,25                 | 0            | S                        | practisant               | 0,25            |
|   | asistent social                                 | 0,5                  | 0            | PL                       | principal                | 0,5             |
|   | educator  | 1                    | 0            | S                        | principal                | 1               |
|   | educator  | 2                    | 0            | M                        | principal                | 2               |
|   | infirmier                                       | 4                    | 0            | M/G                      |                          | 4               |
|   | inspector de specialitate                       | 0,125                | 0            | S                        | I                        | 0,125           |
|   | referent contabil                               | 0,125                | 0            | M                        | IA                       | 0,125           |
|   | administrator                                   | 0,125                | 0            | M                        | I                        | 0,125           |
|   | casier magaziner                                | 0,125                | 0            | M                        |                          | 0,125           |
|   | sofer   | 0,125                | 0            | M                        | I                        | 0,125           |
|   | muncit calificat croitorie                      | 0,125                | 0            | M                        | I                        | 0,125           |
|   | muncit calificat intretinere                    | 0,25                 | 0            | M                        | I                        | 0,25            |
| 3 | <b>Complexul de Servicii Sociale Jibou</b>      | <b>45</b>            | <b>2</b>     |                          |                          | <b>43</b>       |
|   |   | <b>TOTAL POSTURI</b> | <b>COND</b>  | <b>Nivelul studiilor</b> | <b>Gradul profesiona</b> | <b>EXECUȚIE</b> |
|   | șef complex/sef centru                          | 1                    | 1            | S                        | II                       | 0               |
|   | coordonator specialitate                        | 1                    | 1            | S                        | I                        | 0               |

|          |  |                             |                                  |                          |                           |                                      |
|----------|--|-----------------------------|----------------------------------|--------------------------|---------------------------|--------------------------------------|
|          | asistent social                                | 1                           | 0                                | S                        | practicant                | 1                                    |
|          | asistent social                                | 1                           | 0                                | S                        | specialist                | 1                                    |
|          | psiholog                                       | 1                           | 0                                | S                        | practicant                | 1                                    |
|          | psiholog                                       | 1                           | 0                                | S                        | stagiar                   | 1                                    |
|          | educator                                       | 11                          | 0                                | S                        | principal                 | 11                                   |
|          | educator                                       | 3                           | 0                                | S                        |                           | 3                                    |
|          | educator                                       | 3                           | 0                                | M                        | principal                 | 3                                    |
|          | educator                                       | 2                           | 0                                | M                        |                           | 2                                    |
|          | logoped  | 1                           | 0                                | S                        | principal                 | 1                                    |
|          | psihopedagog                                   | 1                           | 0                                | S                        | principal                 | 1                                    |
|          | infirmier                                      | 10                          | 0                                | M,G                      |                           | 10                                   |
|          | asist. medical                                 | 2                           | 0                                | PL                       | principal                 | 2                                    |
|          | inspector de specialitate(funct ec)            | 1                           | 0                                | S                        | I                         | 1                                    |
|          | administrator                                  | 1                           | 0                                | M                        | I                         | 1                                    |
|          | referent                                       | 1                           | 0                                | M                        | IA                        | 1                                    |
|          | șofer  | 1                           | 0                                |                          | I                         | 1                                    |
|          | muncit calificat intretinere                   | 1                           | 0                                |                          | I                         | 1                                    |
|          | muncit calificat croit lenj                    | 1                           | 0                                |                          | I                         | 1                                    |
|          |  | <b>Total norme/servicii</b> | <b>Total norme cond/servicii</b> | <b>Nivelul studiilor</b> | <b>Gradul profesional</b> | <b>Total norme executie/servicii</b> |
| <b>a</b> | <b>Casa de tip familial Someș Od</b>           | <b>7.5</b>                  | <b>0.375</b>                     |                          |                           | <b>7.125</b>                         |
|          | sef complex/sef centru                         | 0.125                       | 0.125                            | S                        | II                        | 0                                    |
|          | coordonator specialitate                       | 0.25                        | 0.25                             | S                        | I                         | 0                                    |
|          | asistent social                                | 0.125                       | 0                                | S                        | practicant                | 0.125                                |
|          | psiholog                                       | 0.125                       | 0                                | S                        | practicant                | 0.125                                |
|          | asist. medical                                 | 0.5                         | 0                                | PL                       | principal                 | 0.5                                  |
|          | educator                                       | 3                           | 0                                | S                        | principal                 | 3                                    |
|          | educator                                       | 2                           | 0                                | M                        | principal                 | 2                                    |
|          | logoped  | 0.25                        | 0                                | S                        | principal                 | 0.25                                 |
|          | inspector de specialitate(funct ec)            | 0.25                        | 0                                | S                        | I                         | 0.25                                 |
|          | administrator                                  | 0.25                        | 0                                | M                        | I                         | 0.25                                 |
|          | referent                                       | 0.125                       | 0                                | M                        | IA                        | 0.125                                |
|          | șofer  | 0.25                        | 0                                |                          | I                         | 0.25                                 |
|          | muncit calificat intretinere                   | 0.25                        | 0                                |                          | I                         | 0.25                                 |
| <b>c</b> | <b>Centrul de zi</b>                           | <b>3.5</b>                  | <b>0.375</b>                     |                          |                           | <b>3.125</b>                         |
|          | sef complex/sef centru                         | 0.125                       | 0.125                            | S                        | II                        | 0                                    |
|          | coordonator specialitate                       | 0.25                        | 0.25                             | S                        | I                         | 0                                    |
|          | educator                                       | 1                           | 0                                | S                        | principal                 | 1                                    |
|          | psiholog                                       | 0.125                       | 0                                | S                        | stagiar                   | 0.125                                |
|          | asistent social                                | 0.125                       | 0                                | S                        | practicant                | 0.125                                |
|          | asistent medical                               | 0.375                       | 0                                | PL                       | principal                 | 0.375                                |
|          | inspector de specialitate(funct ec)            | 0.125                       | 0                                | S                        | I                         | 0.125                                |
|          | administrator                                  | 0.125                       | 0                                | M                        | I                         | 0.125                                |
|          | referent                                       | 0.25                        | 0                                | M                        | IA                        | 0.25                                 |
|          | muncit calificat croit lenj                    | 1                           | 0                                |                          | I                         | 1                                    |
| <b>d</b> | <b>Casa de tip familial Someș Odorhei nr 2</b> | <b>8.5</b>                  | <b>0.25</b>                      |                          |                           | <b>8.25</b>                          |
|          | sef complex/sef centru                         | 0.125                       | 0.125                            | S                        | II                        | 0                                    |
|          | coordonator specialitate                       | 0.125                       | 0.125                            | S                        | I                         | 0                                    |
|          | asistent social                                | 0.375                       | 0                                | S                        | practicant                | 0.375                                |
|          | psiholog                                       | 0.375                       | 0                                | S                        | stagiar                   | 0.375                                |
|          | asist. medical                                 | 0.25                        | 0                                | PL                       | principal                 | 0.25                                 |
|          | psihopedagog                                   | 1                           | 0                                | S                        | principal                 | 1                                    |
|          | educator                                       | 1                           | 0                                | S                        | principal                 | 1                                    |
|          | educator                                       | 1                           | 0                                | M                        |                           | 1                                    |
|          | infirmier                                      | 3                           | 0                                | M/G                      |                           | 3                                    |
|          | logoped  | 0.25                        | 0                                | S                        | principal                 | 0.25                                 |
|          | inspector de specialitate(funct ec)            | 0.125                       | 0                                | S                        | I                         | 0.125                                |
|          | administrator                                  | 0.25                        | 0                                | M                        | I                         | 0.25                                 |
|          | referent                                       | 0.25                        | 0                                | M                        | IA                        | 0.25                                 |
|          | șofer  | 0.25                        | 0                                |                          | I                         | 0.25                                 |
|          | muncit calificat intretinere                   | 0.125                       | 0                                |                          | I                         | 0.125                                |

|   |   |                      |              |                          |                           |                                      |
|---|---|----------------------|--------------|--------------------------|---------------------------|--------------------------------------|
| e | <b>Casa de tip familial Înău</b>                      | <b>8.5</b>           | <b>0.25</b>  |                          |                           | <b>8.25</b>                          |
|   | sef complex/sef centru                                | 0.125                | 0.125        | S                        | II                        | 0                                    |
|   | coordonator specialitate                              | 0.125                | 0.125        | S                        | I                         | 0                                    |
|   | asistent social                                       | 0.375                | 0            | S                        | practicant                | 0.375                                |
|   | psiholog  | 0.375                | 0            | S                        | stagiar                   | 0.375                                |
|   | asist. medical  | 0.25                 | 0            | PL                       | principal                 | 0.25                                 |
|   | educator  | 1                    | 0            | S                        | principal                 | 1                                    |
|   | educator  | 1                    | 0            | S                        |                           | 1                                    |
|   | educator  | 1                    | 0            | M                        |                           | 1                                    |
|   | infirmier   | 3                    | 0            | M/G                      |                           | 3                                    |
|   | logoped   | 0.25                 | 0            | S                        | principal                 | 0.25                                 |
|   | inspector de specialitate(funci ec)                   | 0.25                 | 0            | S                        | I                         | 0.25                                 |
|   | administrator   | 0.125                | 0            | M                        | I                         | 0.125                                |
|   | referent  | 0.125                | 0            | M                        | IA                        | 0.125                                |
|   | șofer   | 0.25                 | 0            |                          | I                         | 0.25                                 |
|   | muncit calificat intretinere                          | 0.25                 | 0            |                          | I                         | 0.25                                 |
| f | <b>Casa de tip familial Var</b>                       | <b>8.5</b>           | <b>0.375</b> |                          |                           | <b>8.125</b>                         |
|   | sef complex/sef centru                                | 0.25                 | 0.25         | S                        | II                        | 0                                    |
|   | coordonator specialitate                              | 0.125                | 0.125        | S                        | I                         | 0                                    |
|   | asistent social                                       | 0.5                  | 0            | S                        | specialist                | 0.5                                  |
|   | psiholog  | 0.5                  | 0            | S                        | practicant                | 0.5                                  |
|   | asist. medical  | 0.25                 | 0            | PL                       | principal                 | 0.25                                 |
|   | educator  | 4                    | 0            | S                        | principal                 | 4                                    |
|   | educator  | 1                    | 0            | S                        |                           | 1                                    |
|   | infirmier   | 1                    | 0            | M/G                      |                           | 1                                    |
|   | logoped   | 0.125                | 0            | S                        | principal                 | 0.125                                |
|   | inspector de specialitate(funci ec)                   | 0.125                | 0            | S                        | I                         | 0.125                                |
|   | administrator   | 0.125                | 0            | M                        | I                         | 0.125                                |
|   | referent  | 0.125                | 0            | M                        | IA                        | 0.125                                |
|   | șofer   | 0.125                | 0            |                          | I                         | 0.125                                |
|   | muncit calificat intretinere                          | 0.25                 | 0            |                          | I                         | 0.25                                 |
| g | <b>Casa de tip familial Mirșid</b>                    | <b>8.5</b>           | <b>0.375</b> |                          |                           | <b>8.125</b>                         |
|   | sef complex/sef centru                                | 0.25                 | 0.25         | S                        | II                        | 0                                    |
|   | coordonator specialitate                              | 0.125                | 0.125        | S                        | I                         | 0                                    |
|   | asistent social                                       | 0.5                  | 0            | S                        | specialist                | 0.5                                  |
|   | psiholog  | 0.5                  | 0            | S                        | practicant                | 0.5                                  |
|   | asist. medical  | 0.375                | 0            | PL                       | principal                 | 0.375                                |
|   | educator  | 1                    | 0            | S                        | principal                 | 1                                    |
|   | educator  | 1                    | 0            | S                        |                           | 1                                    |
|   | educator  | 1                    | 0            | M                        |                           | 1                                    |
|   | infirmier   | 3                    | 0            | M/G                      |                           | 3                                    |
|   | logoped   | 0.125                | 0            | S                        | principal                 | 0.125                                |
|   | inspector de specialitate(funci ec)                   | 0.125                | 0            | S                        | I                         | 0.125                                |
|   | administrator   | 0.125                | 0            | M                        | I                         | 0.125                                |
|   | referent  | 0.125                | 0            | M                        | IA                        | 0.125                                |
|   | șofer   | 0.125                | 0            |                          | I                         | 0.125                                |
|   | muncit calificat intretinere                          | 0.125                | 0            |                          | I                         | 0.125                                |
| 5 | <b>Complexul de Servicii Sociale Simleu Silvaniei</b> | <b>62</b>            | <b>2</b>     |                          |                           | <b>58</b>                            |
|   |   | <b>TOTAL POSTURI</b> | <b>COND</b>  | <b>Nivelul studiilor</b> | <b>Gradul profesional</b> | <b>Total norme executie/servicii</b> |
|   | sef complex   | 1                    | 1            | S                        | II                        | 0                                    |
|   | coordonator specialitate                              | 1                    | 1            | S                        | II                        | 0                                    |
|   | asistent social                                       | 2                    | 0            | S                        | principal                 | 2                                    |
|   | asistent social                                       | 1                    | 0            | S                        | practicant                | 1                                    |
|   | logoped   | 1                    | 0            | S                        | principal                 | 1                                    |
|   | educator  | 9                    | 0            | S                        | principal                 | 9                                    |
|   | educator  | 2                    | 0            | S                        |                           | 2                                    |

|          |  |                                 |   |                              |                                    |   |
|----------|--|---------------------------------|---|------------------------------|------------------------------------|---|
|          | educator   | 8                               | 0   | M                            | principal                          | 8   |
|          | educator   | 1                               | 0   | S                            |                                    | 1   |
|          | psiholog   | 3                               | 0   | S                            | practicant                         | 3   |
|          | psihopedagog   | 1                               | 0   | S                            | principal                          | 1   |
|          | kinetoterapeut   | 1                               | 0   | S                            | principal                          | 1   |
|          | instructor ergoterapeut  | 2                               | 0   | M                            | principal                          | 2   |
|          | asistent medical   | 2                               | 0   | PL                           |                                    | 2   |
|          | asistent medical   | 1                               | 0   | PL                           | principal                          | 1   |
|          | infirmier  | 20                              | 0   | M/G                          |                                    | 20  |
|          | referent de specialitate   | 1                               | 0   | S                            | I                                  | 1   |
|          | casier magaziner   | 1                               | 0   | M                            |                                    | 1   |
|          | administrator  | 1                               | 0   | M                            | I                                  | 1   |
|          | sofer  | 1                               | 0   | M/G                          | I                                  | 1   |
|          | munc intretinere   | 1                               | 0   | M/G                          | IV                                 | 1   |
|          | munc.calif bucatarie   | 1                               | 0   | M/G                          | II                                 | 1   |
|          |  | <b>Total<br/>norme/servicii</b> | <b>Total<br/>norme<br/>cond/<br/>servicii</b> | <b>Nivelul<br/>studiilor</b> | <b>Gradul<br/>profesiona<br/>I</b> | <b>Total<br/>norme<br/>executie/s<br/>ervicii</b> |
| <b>b</b> | <b>Centrul de zi de recuperare pt. copii<br/>cu dizabilitati</b> | <b>6.75</b>                     | <b>0.25</b>                                   |                              | <b>0</b>                           | <b>6.5</b>  |
|          | sef complex  | 0.125                           | 0.125   | S                            | II                                 | 0   |
|          | coordonator  | 0.125                           | 0.125   | S                            | II                                 | 0   |
|          | asistent social  | 0.875                           | 0   | S                            | practicant                         | 0.875   |
|          | logoped  | 1                               | 0   | S                            | principal                          | 1   |
|          | psiholog   | 1                               | 0   | S                            | practicant                         | 1   |
|          | educator   | 1                               | 0   | S                            | principal                          | 1   |
|          | kinetoterapeut   | 1                               | 0   | S                            | principal                          | 1   |
|          | instructor ergoterapeut  | 1                               | 0   | M                            | principal                          | 1   |
|          | referent de specialitate   | 0.125                           | 0   | S                            | I                                  | 0.125   |
|          | casier magaziner   | 0.125                           | 0   | M                            |                                    | 0.125   |
|          | administrator  | 0.125                           |   |                              | I                                  | 0.125   |
|          | sofer  | 0.125                           |   |                              | I                                  | 0.125   |
|          | munc intretinere   | 0.125                           | 0   | M                            | IV                                 | 0.125   |
| <b>d</b> | <b>Casa de tip familial laz 1</b>                                | <b>6.875</b>                    | <b>0.25</b>                                   |                              | <b>0</b>                           | <b>6.625</b>                                      |
|          | sef complex  | 0.125                           | 0.125   | S                            | II                                 | 0   |
|          | coordonator  | 0.125                           | 0.125   | S                            | II                                 | 0   |
|          | asistent social  | 0.375                           | 0   | S                            | principal                          | 0.375   |
|          | educator   | 2                               | 0   | M                            | principal                          | 2   |
|          | educator   | 2                               | 0   | S                            | principal                          | 2   |
|          | Psiholog   | 0.25                            | 0   | S                            | practicant                         | 0.25  |
|          | infirmier  | 1                               | 0   | M/G                          |                                    | 1   |
|          | asistent medical   | 0.375                           | 0   | PL                           |                                    | 0.375   |
|          | referent de specialitate   | 0.125                           | 0   | S                            | I                                  | 0.125   |
|          | casier magaziner   | 0.125                           | 0   | M                            |                                    | 0.125   |
|          | administrator  | 0.125                           | 0   | M                            | I                                  | 0.125   |
|          | sofer  | 0.125                           | 0   | M/G                          | I                                  | 0.125   |
|          | muncitor intretinere   | 0.125                           | 0   | M                            | IV                                 | 0.125   |
| <b>e</b> | <b>Casa de tip familial laz 2</b>                                | <b>7.875</b>                    | <b>0.25</b>                                   |                              | <b>0</b>                           | <b>7.625</b>                                      |
|          | sef complex  | 0.125                           | 0.125   | S                            | II                                 | 0   |
|          | coordonator  | 0.125                           | 0.125   | S                            | II                                 | 0   |
|          | asistent social  | 0.375                           | 0   | S                            | principal                          | 0.375   |
|          | educator   | 1                               | 0   | S                            |                                    | 1   |
|          | educator   | 3                               | 0   | M                            | principal                          | 3   |
|          | educator   | 1                               | 0   | S                            | principal                          | 1   |
|          | psiholog   | 0.25                            | 0   | S                            | practicant                         | 0.25  |
|          | asistent medical   | 0.375                           | 0   | PL                           |                                    | 0.375   |
|          | referent de specialitate   | 0.125                           | 0   | S                            | I                                  | 0.125   |
|          | casier magaziner   | 0.125                           | 0   | M                            |                                    | 0.125   |
|          | administrator  | 0.125                           | 0   | M                            | I                                  | 0.125   |
|          | sofer  | 0.125                           | 0   | M/G                          | I                                  | 0.125   |
|          | munc intretinere   | 0.125                           | 0   | M                            | IV                                 | 0.125   |
|          | muncit. calificat bucat  | 1                               | 0   | M                            | II                                 | 1   |
| <b>f</b> | <b>Casa de tip familial Ciresarii</b>                            | <b>8</b>                        | <b>0.25</b>                                   |                              | <b>0</b>                           | <b>7.75</b>                                       |
|          | sef complex  | 0.125                           | 0.125   | S                            | II                                 | 0   |

|   |  |              |             |          |            |              |
|---|--|--------------|-------------|----------|------------|--------------|
|   | coordonator  | 0.125        | 0.125       | S        | II         | 0            |
|   | asistent social  | 0.25         | 0           | S        | principal  | 0.25         |
|   | educator   | 2            | 0           | M        | principal  | 2            |
|   | infirmier  | 3.5          | 0           | M/G      |            | 3.5          |
|   | psiholog   | 0.125        | 0           | S        | practicant | 0.125        |
|   | psihopedagog   | 1            | 0           | S        | principal  | 1            |
|   | asistent medical   | 0.25         | 0           | PL       | principal  | 0.25         |
|   | ref specialitate   | 0.125        |             |          | I          | 0.125        |
|   | administrator  | 0.125        |             |          |            | 0.125        |
|   | casier magaziner   | 0.125        |             |          | I          | 0.125        |
|   | sofer  | 0.125        | 0           | M/G      | I          | 0.125        |
|   | muncitor intretinere   | 0.125        | 0           | PL       | IV         | 0.125        |
| g | <b>Casa de tip familial Silvania</b>                         | <b>10.5</b>  | <b>0.25</b> |          | <b>0</b>   | <b>10.25</b> |
|   | sef complex  | 0.125        | 0.125       | S        | II         | 0            |
|   | coordonator  | 0.125        | 0.125       | S/SSD/PL | II         | 0            |
|   | asistent social  | 0.375        | 0           | S        | principal  | 0.375        |
|   | educator   | 3            | 0           | S        | principal  | 3            |
|   | infirmier  | 5            | 0           | M/G      |            | 5            |
|   | psiholog   | 0.5          | 0           | S        | practicant | 0.5          |
|   | asistent medical   | 0.5          | 0           | PL       | principal  | 0.5          |
|   | asistent medical   | 0.25         | 0           | PL       |            | 0.25         |
|   | ref specialitate   | 0.125        |             |          | I          | 0.125        |
|   | administrator  | 0.125        |             |          |            | 0.125        |
|   | casier magaziner   | 0.125        |             |          | I          | 0.125        |
|   | sofer  | 0.125        | 0           | M/G      | I          | 0.125        |
|   | muncitor intretinere   | 0.125        | 0           | PL       | IV         | 0.125        |
| h | <b>Casa de tip familial Magura</b>                           | <b>10.50</b> | <b>0.25</b> |          | <b>0</b>   | <b>4.75</b>  |
|   | sef complex  | 0.125        | 0.125       | S        | II         | 0            |
|   | coordonator  | 0.125        | 0.125       | S        | II         | 0            |
|   | asistent social  | 0.375        | 0           | S        | principal  | 0.375        |
|   | educator   | 1            | 0           | M        | principal  | 1            |
|   | educator   | 2            | 0           | S        | principal  | 2            |
|   | infirmier  | 5.5          | 0           | M/G      |            | 5.5          |
|   | psiholog   | 0.5          | 0           | S        | practicant | 0.5          |
|   | asistent medical   | 0.25         | 0           | PL       |            | 0.25         |
|   | ref specialitate   | 0.125        |             |          | I          | 0.125        |
|   | administrator  | 0.125        |             |          |            | 0.125        |
|   | casier magaziner   | 0.125        |             |          | I          | 0.125        |
|   | sofer  | 0.125        | 0           | M/G      | I          | 0.125        |
|   | muncitor intretinere   | 0.125        | 0           | PL       | IV         | 0.125        |
| i | <b>Casa de tip familial Maria</b>                            | <b>8</b>     | <b>0.25</b> |          | <b>0</b>   | <b>7.75</b>  |
|   | sef complex  | 0.125        | 0.125       | S        | II         | 0            |
|   | coordonator  | 0.125        | 0.125       | S        | II         | 0            |
|   | asistent social  | 0.25         | 0           | S        | principal  | 0.25         |
|   | educator   | 2            | 0           | S        |            | 2            |
|   | infirmier  | 4            | 0           | M/G      |            | 4            |
|   | psiholog   | 0.25         | 0           | S        | practicant | 0.25         |
|   | asistent medical   | 0.25         | 0           | PL       | principal  | 0.25         |
|   | asistent medical   | 0.375        | 0           | PL       |            | 0.375        |
|   | ref specialitate   | 0.125        |             |          | I          | 0.125        |
|   | administrator  | 0.125        |             |          |            | 0.125        |
|   | casier magaziner   | 0.125        |             |          | I          | 0.125        |
|   | sofer  | 0.125        | 0           | M/G      | I          | 0.125        |
|   | muncitor intretinere   | 0.125        | 0           | PL       | IV         | 0.125        |
| j | <b>Centrul de zi pentru deprinderi de viata independenta</b> | <b>3.5</b>   | <b>0.25</b> |          | <b>0</b>   | <b>3.25</b>  |
|   | sef complex  | 0.125        | 0.125       | S        | II         | 0            |
|   | coordonator  | 0.125        | 0.125       | S        | II         | 0            |
|   | asistent social  | 0.125        | 0           | S        | practicant | 0.125        |
|   | psiholog   | 0.125        | 0           | S        | practicant | 0.125        |
|   | instructor ergoterapeut                                      | 1            | 0           | M        | principal  | 1            |
|   | asistent medical   | 0.375        | 0           | PL       |            | 0.375        |
|   | infirmier  | 1            | 0           | M/G      |            | 1            |
|   | ref specialitate   | 0.125        | 0           | S        | I          | 0.125        |
|   | administrator  | 0.125        |             |          |            | 0.125        |

|          |   |                             |                                  |                          |                            |                                      |
|----------|---|-----------------------------|----------------------------------|--------------------------|----------------------------|--------------------------------------|
|          | <i>casier magaziner</i>                             | 0.125                       |                                  |                          | I                          | 0.125                                |
|          | <i>sofer</i>  | 0.125                       | 0                                | M                        | I                          | 0.125                                |
|          | <i>muncitor intretinere</i>                         | 0.125                       | 0                                | M                        | IV                         | 0.125                                |
| <b>5</b> | <b>Complexul de Servicii Sociale Cehu Silvaniei</b> | <b>69</b>                   | <b>2</b>                         |                          |                            | <b>67</b>                            |
|          |   | <b>TOTAL POSTURI</b>        | <b>COND</b>                      | <b>Nivelul studiilor</b> | <b>Gradul profesiona</b>   | <b>EXECUȚIE</b>                      |
|          | <i>șef complex/sef centru</i>                       | 1                           | 1                                | S                        | II                         | 0                                    |
|          | <i>coordonator personal specialitate</i>            | 1                           | 1                                | S                        | II                         | 0                                    |
|          | <i>asistent social</i>                              | 2                           | 0                                | S                        | principal                  | 2                                    |
|          | <i>psihopedagog</i>                                 | 4                           | 0                                | S                        | principal                  | 4                                    |
|          | <i>psiholog</i>                                     | 1                           | 0                                | S                        | specialist                 | 1                                    |
|          | <i>psiholog</i>                                     | 1                           | 0                                | S                        | practicant                 | 1                                    |
|          | <i>educator</i>                                     | 10                          | 0                                | S                        | principal                  | 10                                   |
|          | <i>educator</i>                                     | 4                           | 0                                | S                        |                            | 4                                    |
|          | <i>educator</i>                                     | 2                           | 0                                | M                        | principal                  | 2                                    |
|          | <i>educator</i>                                     | 1                           | 0                                | M                        |                            | 1                                    |
|          | <i>asist. medical</i>                               | 1                           | 0                                | S                        | principal                  | 1                                    |
|          | <i>asist. medical</i>                               | 2                           | 0                                | PL                       | principal                  | 2                                    |
|          | <i>asist. medical</i>                               | 1                           | 0                                | PL                       |                            | 1                                    |
|          | <i>instructor ergoterapie</i>                       | 2                           | 0                                | PL/M                     | principal                  | 2                                    |
|          | <i>infirmier</i>                                    | 27                          | 0                                | M/G                      |                            | 27                                   |
|          | <i>inspector de specialit.</i>                      | 1                           | 0                                | S                        | IA                         | 1                                    |
|          | <i>referent</i>                                     | 1                           | 0                                | M                        | IA                         | 1                                    |
|          | <i>referent</i>                                     | 1                           | 0                                | M                        | II                         | 1                                    |
|          | <i>administrator</i>                                | 1                           | 0                                | M                        |                            | 1                                    |
|          | <i>casier magaziner</i>                             | 1                           | 0                                | MM/G                     |                            | 1                                    |
|          | <i>sofer</i>  | 1                           | 0                                | M/G                      | I                          | 1                                    |
|          | <i>muncit. calificat fochist</i>                    | 1                           | 0                                | M/G                      | I                          | 1                                    |
|          | <i>muncit. calificat fochist</i>                    | 1                           | 0                                | M/G                      | II                         | 1                                    |
|          | <i>muncit. calificat intretinere</i>                | 1                           | 0                                | M/G                      | I                          | 1                                    |
|          |   | <b>Total norme/servicii</b> | <b>Total norme cond/servicii</b> | <b>Nivelul studiilor</b> | <b>Gradul profesiona I</b> | <b>Total norme executie/servicii</b> |
| <b>b</b> | <b>Casa de tip familial nr. 1</b>                   | <b>9.75</b>                 | <b>0.25</b>                      |                          |                            | <b>9.5</b>                           |
|          | <i>șef complex/sef centru</i>                       | 0.125                       | 0.125                            | S                        | II                         | 0                                    |
|          | <i>coordonator personal specialitate</i>            | 0.125                       | 0.125                            | S                        | II                         | 0                                    |
|          | <i>psihopedagog</i>                                 | 1                           | 0                                | S                        | principal                  | 1                                    |
|          | <i>asistent social</i>                              | 0.125                       | 0                                | S                        | principal                  | 0.125                                |
|          | <i>psiholog</i>                                     | 0.125                       | 0                                | S                        | practicant                 | 0.125                                |
|          | <i>educator</i>                                     | 2                           | 0                                | S                        | principal                  | 2                                    |
|          | <i>educator</i>                                     | 1                           | 0                                | M                        | principal                  | 1                                    |
|          | <i>asist. medical</i>                               | 0.5                         | 0                                | PL                       | principal                  | 0.5                                  |
|          | <i>infirmier</i>                                    | 3                           | 0                                | M/G                      |                            | 3                                    |
|          | <i>inspector de specialit.</i>                      | 0.125                       | 0                                | S                        | IA                         | 0.125                                |
|          | <i>referent</i>                                     | 0.375                       | 0                                | M                        | IA                         | 0.375                                |
|          | <i>referent</i>                                     | 0.25                        | 0                                | M                        | II                         | 0.25                                 |
|          | <i>casier magaziner</i>                             | 0.125                       | 0                                | M/G                      |                            | 0.125                                |
|          | <i>sofer</i>  | 0.125                       | 0                                | M/G                      | I                          | 0.125                                |
|          | <i>muncit. calificat fochist</i>                    | 0.25                        |                                  | M/G                      | I                          | 0.25                                 |
|          | <i>muncit. calificat fochist</i>                    | 0.25                        |                                  | M/G                      | II                         | 0.25                                 |
|          | <i>muncit. calificat intretinere</i>                | 0.25                        | 0                                | M/G                      | I                          | 0.25                                 |
| <b>c</b> | <b>Casa de tip familial nr. 2</b>                   | <b>9.75</b>                 | <b>0.25</b>                      |                          |                            | <b>9.5</b>                           |
|          | <i>șef complex/sef centru</i>                       | 0.125                       | 0.125                            | S                        | II                         | 0                                    |
|          | <i>coordonator specialitate</i>                     | 0.125                       | 0.125                            | S                        | II                         | 0                                    |
|          | <i>psihopedagog</i>                                 | 1                           | 0                                | S                        | principal                  | 1                                    |
|          | <i>asistent social</i>                              | 0.125                       | 0                                | S                        | principal                  | 0.125                                |
|          | <i>psiholog</i>                                     | 0.125                       | 0                                | S                        | practicant                 | 0.125                                |
|          | <i>educator</i>                                     | 3                           | 0                                | S                        | principal                  | 3                                    |
|          | <i>infirmier</i>                                    | 4                           | 0                                | M/G                      |                            | 4                                    |
|          | <i>inspector de specialit.</i>                      | 0.125                       | 0                                | S                        | IA                         | 0.125                                |
|          | <i>referent</i>                                     | 0.375                       | 0                                | M                        | IA                         | 0.375                                |
|          | <i>referent</i>                                     | 0.125                       | 0                                | M                        | II                         | 0.125                                |

|   |   |               |             |     |            |               |
|---|---|---------------|-------------|-----|------------|---------------|
|   | casier magaziner                              | 0.125         | 0           | M/G |            | 0.125         |
|   | sofer   | 0.125         | 0           | M/G | I          | 0.125         |
|   | muncit. calificat fochist                     | 0.25          |             | M/G | II         | 0.25          |
|   | muncit. calificat intretinere                 | 0.125         | 0           | M/G | I          | 0.125         |
| d | <b>Centrul de primire in regim de urgenta</b> | <b>11.5</b>   | <b>0.25</b> |     |            | <b>11.25</b>  |
|   | sef complex/sef centru                        | 0,125         | 0,125       | S   | II         | 0             |
|   | coordonator specialitate                      | 0.125         | 0.125       | S   | II         | 0             |
|   | asist. medical                                | 1             | 0           | PL  | principal  | 1             |
|   | asistent social                               | 0.5           | 0           | S   | principal  | 0.5           |
|   | psiholog                                      | 0.5           | 0           | S   | practicant | 0.5           |
|   | educator                                      | 2             | 0           | S   | principal  | 2             |
|   | administrator                                 | 0.5           | 0           | M   |            | 0.5           |
|   | infirmier                                     | 6             | 0           | M/G |            | 6             |
|   | inspector de specialit.                       | 0.25          | 0           | M   | IA         | 0.25          |
|   | casier magaziner                              | 0.125         | 0           | M/G |            | 0.125         |
|   | muncit. calificat fochist                     | 0.25          | 0           | M/G | I          | 0.25          |
|   | muncit. calificat intretinere                 | 0.125         | 0           | M/G | I          | 0.125         |
| e | <b>Centrul maternal</b>                       | <b>10.625</b> | <b>0.25</b> |     |            | <b>10.375</b> |
|   | sef complex/sef centru                        | 0,125         | 0,125       | S   | II         | 0             |
|   | coordonator specialitate                      | 0.125         | 0.125       | S   | I          | 0             |
|   | asist. medical                                | 1             | 0           | S   | principal  | 1             |
|   | asistent social                               | 0.25          | 0           | S   | principal  | 0.25          |
|   | psiholog                                      | 0.25          | 0           | S   | practicant | 0.25          |
|   | educator                                      | 1             | 0           | S   | principal  | 1             |
|   | infirmier                                     | 6             | 0           | M/G |            | 6             |
|   | inspector de specialit.                       | 0.125         | 0           | S   | IA         | 0.125         |
|   | referent                                      | 0.25          | 0           | M   | IA         | 0.25          |
|   | administrator                                 | 0.5           | 0           | M   |            | 0.5           |
|   | casier magaziner                              | 0.25          | 0           | M/G |            | 0.25          |
|   | sofer   | 0.25          | 0           | M/G | I          | 0.25          |
|   | muncit. calificat fochist                     | 0.25          | 0           | M/G | I          | 0.25          |
|   | muncit. calificat fochist                     | 0.125         | 0           | M/G | II         | 0.125         |
|   | muncit. calificat intretinere                 | 0.125         | 0           | M/G | I          | 0.125         |
| f | <b>Casa de tip familial Narcisa</b>           | <b>8.375</b>  | <b>0.25</b> |     |            | <b>8.125</b>  |
|   | sef complex/sef centru                        | 0.125         | 0.125       | S   | II         | 0             |
|   | coordonator specialitate                      | 0.125         | 0.125       | S   | II         | 0             |
|   | asistent social                               | 0.25          | 0           | S   | principal  | 0.25          |
|   | asist. medical                                | 0.5           | 0           | PL  | principal  | 0.5           |
|   | educator                                      | 1             | 0           | S   | principal  | 1             |
|   | educator                                      | 1             | 0           | M   | principal  | 1             |
|   | psiholog                                      | 0.25          | 0           | S   | specialist | 0.25          |
|   | infirmier                                     | 2             | 0           | M/G |            | 2             |
|   | psihopedagog                                  | 2             | 0           | S   | principal  | 2             |
|   | inspector de specialit.                       | 0.125         | 0           | S   | IA         | 0.125         |
|   | referent                                      | 0.375         | 0           | M   | II         | 0.375         |
|   | casier magaziner                              | 0.125         | 0           | M/G |            | 0.125         |
|   | sofer   | 0.25          | 0           | M/G | I          | 0.25          |
|   | muncit. calificat intretinere                 | 0.25          | 0           | M/G | I          | 0.25          |
| g | <b>Casa de tip familial Dalia</b>             | <b>8</b>      | <b>0.25</b> |     |            | <b>7.75</b>   |
|   | sef complex/sef centru                        | 0.125         | 0.125       | S   | II         | 0             |
|   | coordonator specialitate                      | 0.125         | 0.125       | S   | II         | 0             |
|   | asistent social                               | 0.25          | 0           | S   | principal  | 0.25          |
|   | psiholog                                      | 0.25          | 0           | S   | specialist | 0.25          |
|   | asist. medical                                | 0.5           | 0           | S   |            | 0.5           |
|   | educator                                      | 2             | 0           | S   |            | 2             |
|   | educator                                      | 1             | 0           | M   |            | 1             |
|   | infirmier                                     | 3             | 0           | M/G |            | 3             |
|   | inspector de specialit.                       | 0.125         | 0           | S   | IA         | 0.125         |
|   | referent                                      | 0.125         | 0           | M   | II         | 0.125         |
|   | casier magaziner                              | 0.125         | 0           | M/G |            | 0.125         |
|   | sofer   | 0.125         | 0           | M/G | I          | 0.125         |
|   | muncit. calificat fochist                     | 0.125         | 0           | M/G | I          | 0.125         |
|   | muncit. calificat intretinere                 | 0.125         | 0           | M/G | I          | 0.125         |

|          |   |                             |                                  |                          |                            |                                      |
|----------|---|-----------------------------|----------------------------------|--------------------------|----------------------------|--------------------------------------|
| <b>h</b> | <b>Casa de tip familial Iris</b>              | <b>8</b>                    | <b>0.25</b>                      |                          |                            | <b>7.75</b>                          |
|          | sef complex/sef centru                        | 0,125                       | 0,125                            | S                        | II                         | 0                                    |
|          | coordonator specialitate                      | 0.125                       | 0.125                            | S                        | II                         | 0                                    |
|          | asistent social                               | 0.375                       | 0                                | S                        | principal                  | 0.375                                |
|          | psiholog                                      | 0.375                       | 0                                | S                        | specialist                 | 0.375                                |
|          | asist. medical                                | 0.375                       | 0                                | S                        | principal                  | 0.375                                |
|          | educator                                      | 2                           | 0                                | S                        |                            | 2                                    |
|          | educator                                      | 1                           | 0                                | S                        | principal                  | 1                                    |
|          | infirmier                                     | 3                           | 0                                | M/G                      |                            | 3                                    |
|          | inspector de specialit.                       | 0.125                       | 0                                | S                        | IA                         | 0.125                                |
|          | referent                                      | 0.125                       | 0                                | M                        | II                         | 0.125                                |
|          | casier magaziner                              | 0.125                       | 0                                | M/G                      |                            | 0.125                                |
|          | sofer   | 0.125                       | 0                                | M/G                      | I                          | 0.125                                |
|          | muncit. calificat fochist                     | 0.125                       | 0                                | M/G                      | II                         | 0.125                                |
| <b>i</b> | <b>Centrul de zi</b>                          | <b>3</b>                    | <b>0.25</b>                      |                          |                            |                                      |
|          | sef complex/sef centru                        | 0,125                       | 0,125                            | S                        | II                         | 0                                    |
|          | coordonator specialitate                      | 0.125                       | 0.125                            | S                        | II                         | 0                                    |
|          | asistent social                               | 0.125                       | 0                                | S                        | principal                  | 0.125                                |
|          | psiholog                                      | 0.125                       | 0                                | S                        | specialist                 | 0.125                                |
|          | asist. medical                                | 0.125                       | 0                                | PL                       |                            | 0.125                                |
|          | instructor ergoterapie                        | 2                           | 0                                | PL                       | principal                  | 2                                    |
|          | muncit. calificat fochist                     | 0.125                       | 0                                | M/G                      | I                          | 0.125                                |
|          | muncit. calificat fochist                     | 0.25                        | 0                                | M/G                      | II                         | 0.25                                 |
| <b>6</b> | <b>Complexul de Servicii Sociale Crasna</b>   | <b>77</b>                   | <b>2</b>                         |                          |                            | <b>75</b>                            |
|          |   | <b>TOTAL POSTURI</b>        | <b>COND</b>                      | <b>Nivelul studiilor</b> | <b>Gradul profesiona I</b> | <b>EXECUȚIE</b>                      |
|          | coordonator personal specialitate             | 1                           | 1                                | S                        | II                         | 0                                    |
|          | asistent social                               | 2                           | 0                                | S                        | principal                  | 2                                    |
|          | psiholog                                      | 2                           | 0                                | S                        | specialist                 | 2                                    |
|          | referent de specialitate                      | 1                           | 0                                | S                        | III                        | 1                                    |
|          | referent de spec(adm.casier magaziner)        | 2                           | 0                                | S                        | I                          | 2                                    |
|          | kinetoterapeut                                | 1                           | 0                                | S                        | principal                  | 1                                    |
|          | medic   | 1                           | 0                                | S                        | specialist                 | 1                                    |
|          | instructor-educator activitati resocializare  | 1                           | 0                                | S                        | principal                  | 1                                    |
|          | asist. medical                                | 7                           | 0                                | PL                       | principal                  | 7                                    |
|          | instructor ergoterapie                        | 3                           | 0                                | PL/M                     |                            | 3                                    |
|          | șofer   | 1                           | 0                                | M/G                      | I                          | 1                                    |
|          | infirmier                                     | 45                          | 0                                | M/G                      |                            | 45                                   |
|          | muncit. calif. spălat. lenjerie               | 1                           | 0                                | M/G                      | I                          | 1                                    |
|          | muncit. calif. spălat. lenjerie               | 1                           | 0                                | M/G                      | II                         | 1                                    |
|          | muncit. calificat intretinere                 | 2                           | 0                                | M/G                      | II                         | 2                                    |
|          | muncit. calificat bucăt.                      | 2                           | 0                                | M/G                      | II                         | 2                                    |
|          | muncit. calificat bucăt.                      | 4                           | 0                                | M/G                      | I                          | 4                                    |
|          |   | <b>Total norme/servicii</b> | <b>Total norme cond/servicii</b> | <b>Nivelul studiilor</b> | <b>Gradul profesiona I</b> | <b>Total norme executie/servicii</b> |
| <b>a</b> | <b>Centrul de îngrijire și asistență nr.1</b> | <b>37</b>                   | <b>1</b>                         |                          |                            | <b>36</b>                            |
|          | sef complex/sef centru                        | 0,5                         | 0,5                              | S                        | II                         | 0                                    |
|          | asistent social                               | 1                           | 0                                | S                        | principal                  | 1                                    |
|          | psiholog                                      | 1                           | 0                                | S                        | specialist                 | 1                                    |
|          | medic   | 0.5                         | 0                                | S                        | specialist                 | 0.5                                  |
|          | referent de specialitate                      | 0,5                         | 0                                | S                        | III                        | 0,5                                  |
|          | referent de spec(adm.casier mag)              | 1                           | 0                                | S                        | I                          | 1                                    |
|          | kinetoterapeut                                | 0,5                         | 0                                | S                        | principal                  | 0,5                                  |
|          | instructor-educator activitati resocializare  | 0.5                         | 0                                | S                        | principal                  | 0.5                                  |
|          | asist. medical                                | 4                           | 0                                | PL                       | principal                  | 4                                    |
|          | instructor ergoterapie                        | 1                           | 0                                | PL/M                     |                            | 1                                    |
|          | șofer   | 0,5                         | 0                                | M/G                      | I                          | 0,5                                  |
|          | infirmier                                     | 21                          | 0                                | M/G                      |                            | 21                                   |
|          | muncit. calif. spălat. lenjerie               | 1                           | 0                                | M/G                      | II                         | 1                                    |
|          | muncit. calif. Intretinere                    | 1                           | 0                                | M/G                      | II                         | 1                                    |
|          | muncit. calificat bucăt.                      | 1                           | 0                                | M/G                      | II                         | 1                                    |

|   |   |                             |                                   |                          |                            |                                       |
|---|---|-----------------------------|-----------------------------------|--------------------------|----------------------------|---------------------------------------|
|   | <i>muncit. calificat bucăt.</i>                     | 2                           | 0                                 | M/G                      | I                          | 2                                     |
| b | <b>Centrul de îngrijire și asistență nr.2</b>       | <b>40</b>                   | <b>1</b>                          |                          |                            | <b>39</b>                             |
|   | <i>sef complex/sef centru</i>                       | 0,5                         | 0,5                               | S                        | II                         | 0                                     |
|   | <i>asistent social</i>                              | 1                           | 0                                 | S                        | principal                  | 1                                     |
|   | <i>psiholog</i>                                     | 1                           | 0                                 | S                        | specialist                 | 1                                     |
|   | <i>medic</i>  | 0,5                         | 0                                 | S                        | specialist                 | 0,5                                   |
|   | <i>referent de specialitate</i>                     | 0,5                         | 0                                 | S                        | III                        | 0,5                                   |
|   | <i>referent de spec(adm,casier mag)</i>             | 1                           | 0                                 | S                        | I                          | 1                                     |
|   | <i>kinetoterapeut</i>                               | 0,5                         | 0                                 | S                        |                            | 0,5                                   |
|   | <i>instructor-educator activitati resocializare</i> | 0,5                         | 0                                 | S                        | principal                  | 0,5                                   |
|   | <i>asist. medical</i>                               | 3                           | 0                                 | PL                       | principal                  | 3                                     |
|   | <i>instructor ergoterapie</i>                       | 2                           | 0                                 | PL/M                     |                            | 2                                     |
|   | <i>șofer</i>  | 0,5                         | 0                                 | M/G                      | I                          | 0,5                                   |
|   | <i>infirmier</i>                                    | 24                          | 0                                 | M/G                      |                            | 24                                    |
|   | <i>muncit. calif. spălăt. lenjerie</i>              | 1                           | 0                                 | M/G                      | I                          | 1                                     |
|   | <i>muncit. calificat intretinere</i>                | 1                           | 0                                 | M/G                      | II                         | 1                                     |
|   | <i>muncit. calificat bucăt.</i>                     | 2                           | 0                                 | M/G                      | I                          | 2                                     |
|   | <i>muncit. calificat bucăt.</i>                     | 1                           | 0                                 | M/G                      | II                         | 1                                     |
| 7 | <b>Complexul de Servicii Sociale Bădăcin</b>        | <b>101</b>                  | <b>1</b>                          |                          |                            | <b>100</b>                            |
|   |   | <b>TOTAL POSTURI</b>        | <b>COND</b>                       | <b>Nivelul studiilor</b> | <b>Gradul profesiona</b>   | <b>EXECUȚIE</b>                       |
|   | <i>șef complex/sef centru</i>                       | 1                           | 1                                 | S                        | II                         | 0                                     |
|   | <i>medic</i>  | 1                           | 0                                 | S                        | primar                     | 1                                     |
|   | <i>asistent social</i>                              | 1                           | 0                                 | S                        | specialist                 | 1                                     |
|   | <i>asistent social</i>                              | 2                           | 0                                 | S                        | practicant                 | 2                                     |
|   | <i>psiholog</i>                                     | 1                           | 0                                 | S                        | specialist                 | 1                                     |
|   | <i>psiholog</i>                                     | 1                           | 0                                 | S                        | practicant                 | 1                                     |
|   | <i>kinetoterapeut</i>                               | 4                           | 0                                 | S                        |                            | 4                                     |
|   | <i>asist medical</i>                                | 11                          | 0                                 | PL                       | principal                  | 11                                    |
|   | <i>asist medical</i>                                | 1                           | 0                                 | PL                       |                            | 1                                     |
|   | <i>instructor educatie(educator)</i>                | 3                           | 0                                 | S                        |                            | 3                                     |
|   | <i>instructor ergoterapie</i>                       | 6                           | 0                                 | PL/M                     | principal                  | 6                                     |
|   | <i>instructor ergoterapie</i>                       | 2                           | 0                                 | PL/M                     |                            | 2                                     |
|   | <i>pedagog de recuperare</i>                        | 1                           | 0                                 | PL/M                     | principal                  | 1                                     |
|   | <i>infirmier</i>                                    | 45                          | 0                                 | M/G                      |                            | 45                                    |
|   | <i>referent de specialitate</i>                     | 1                           | 0                                 | S                        | I                          | 1                                     |
|   | <i>referent de specialitate</i>                     | 2                           | 0                                 | S                        | III                        | 2                                     |
|   | <i>administrator</i>                                | 1                           | 0                                 | M                        | I                          | 1                                     |
|   | <i>șofer</i>  | 2                           | 0                                 | M/G                      | I                          | 2                                     |
|   | <i>muncit. calificat bucăt.</i>                     | 4                           | 0                                 | M/G                      | I                          | 4                                     |
|   | <i>muncit. calificat bucăt.</i>                     | 1                           | 0                                 | M/G                      | II                         | 1                                     |
|   | <i>muncit. calificat bucăt.</i>                     | 4                           | 0                                 | M/G                      | III                        | 4                                     |
|   | <i>muncit. calificat bucăt.</i>                     | 1                           | 0                                 | M/G                      | IV                         | 1                                     |
|   | <i>muncit. calificat mec</i>                        | 1                           | 0                                 | M/G                      | I                          | 1                                     |
|   | <i>muncit calificat mec</i>                         | 1                           | 0                                 | M/G                      | II                         | 1                                     |
|   | <i>muncit. calificat intretinere</i>                | 1                           | 0                                 | M/G                      | I                          | 1                                     |
|   | <i>spalatoreasa</i>                                 | 2                           | 0                                 | M/G                      |                            | 2                                     |
|   |   | <b>Total norme/servicii</b> | <b>Total norme cond/ servicii</b> | <b>Nivelul studiilor</b> | <b>Gradul profesiona I</b> | <b>Total norme executie/s ervicii</b> |
| a | <b>CAbr BADACIN</b>                                 | <b>38</b>                   | <b>0.25</b>                       |                          |                            | <b>37.75</b>                          |
|   | <i>sef complex/sef centru</i>                       | 0.25                        | 0.25                              | S                        | II                         | 0                                     |
|   | <i>medic</i>  | 0,5                         | 0                                 | S                        | primar                     | 0,5                                   |
|   | <i>asistent social</i>                              | 0,5                         | 0                                 | S                        | practicant                 | 0,5                                   |
|   | <i>psiholog</i>                                     | 0.875                       | 0                                 | S                        | practicant                 | 0.875                                 |
|   | <i>kinetoterapeut</i>                               | 1                           | 0                                 | S                        |                            | 1                                     |
|   | <i>instructor educatie(educator)</i>                | 3                           | 0                                 | S                        |                            | 3                                     |
|   | <i>asist medical</i>                                | 3.875                       | 0                                 | PL                       | principal                  | 3.875                                 |
|   | <i>instructor ergoterapie</i>                       | 3                           | 0                                 | PL                       | principal                  | 3                                     |
|   | <i>instructor ergoterapie</i>                       | 1                           | 0                                 | PL                       |                            | 1                                     |
|   | <i>infirmier</i>                                    | 12                          | 0                                 | M/G                      |                            | 12                                    |
|   | <i>referent de specialitate</i>                     | 1                           | 0                                 | S                        | I                          | 1                                     |

|          |   |                      |              |                          |                            |                 |
|----------|---|----------------------|--------------|--------------------------|----------------------------|-----------------|
|          | referent de specialitate                              | 1                    | 0            | S                        | III                        | 1               |
|          | administrator   | 1                    | 0            | M                        | I                          | 1               |
|          | șofer   | 1                    | 0            | M/G                      | I                          | 1               |
|          | muncit. calificat bucăt.                              | 1                    | 0            | M/G                      | I                          | 1               |
|          | muncit. calificat bucăt.                              | 1                    | 0            | M/G                      | II                         | 1               |
|          | muncit. calificat bucăt.                              | 1                    | 0            | M/G                      | III                        | 1               |
|          | muncit. calificat bucăt.                              | 1                    | 0            | M/G                      | IV                         | 1               |
|          | muncit. calificat mec                                 | 1                    | 0            | M/G                      | I                          | 1               |
|          | muncit calificat mec                                  | 1                    | 0            | M/G                      | II                         | 1               |
|          | muncit. calificat intretinere                         | 1                    | 0            | M/G                      | I                          | 1               |
|          | spalatoarea   | 1                    | 0            | M/G                      |                            | 1               |
| <b>b</b> | <b>CIABadacin</b>                                     | <b>21,625</b>        | <b>0,125</b> |                          |                            | <b>21.5</b>     |
|          | sef complex/sef centru                                | 0,125                | 0,125        | S                        | II                         | 0               |
|          | medic   | 0.5                  | 0            | S                        | primar                     | 0.5             |
|          | kinetoterapeut  | 0.875                | 0            | S                        |                            | 0.875           |
|          | asistent social                                       | 1                    | 0            | S                        | practicant                 | 1               |
|          | psiholog  | 0.125                | 0            | S                        | practicant                 | 0.125           |
|          | asist. medical  | 2                    | 0            | PL                       | principal                  | 2               |
|          | asist. medical  | 1                    | 0            | PL                       |                            | 1               |
|          | infirmier   | 14                   | 0            | M/G                      |                            | 14              |
|          | referent de specialitate                              | 1                    | 0            | S                        | III                        | 1               |
|          | muncit. calificat bucatar                             | 1                    | 0            | M/G                      | I                          | 1               |
| <b>c</b> | <b>CIA Nusfalau</b>                                   | <b>35.375</b>        | <b>0.5</b>   |                          |                            | <b>34,875</b>   |
|          | sef complex/sef centru                                | 0.5                  | 0.5          | S                        | II                         | 0               |
|          | asistent social                                       | 1                    | 0            | S                        | specialist                 | 1               |
|          | psiholog  | 0.875                | 0            | S                        | specialist                 | 0.875           |
|          | kinetoterapeut  | 2                    | 0            | S                        |                            | 2               |
|          | asist. medical  | 5                    | 0            | PL                       | principal                  | 5               |
|          | pedagog de recuperare                                 | 1                    | 0            | PL                       | principal                  | 1               |
|          | instructor ergoterapie                                | 1                    | 0            | M                        | principal                  | 1               |
|          | instructor ergoterapie                                | 1                    | 0            | M                        |                            | 1               |
|          | infirmier   | 16                   | 0            | M/G                      |                            | 16              |
|          | șofer   | 1                    | 0            | M/G                      | I                          | 1               |
|          | muncit. calificat bucăt.                              | 2                    | 0            | M/G                      | I                          | 2               |
|          | muncit. calificat bucăt.                              | 3                    | 0            | M/G                      | III                        | 3               |
|          | spălătoreasă  | 1                    | 0            | M/G                      |                            | 1               |
| <b>d</b> | <b>Centrul de pregatire pentru viata independenta</b> | <b>6</b>             | <b>0.125</b> |                          |                            | <b>5.875</b>    |
|          | sef complex/sef centru                                | 0.125                | 0.125        | S                        | II                         | 0               |
|          | asistent social                                       | 0.5                  | 0            | S                        | specialist                 | 0.5             |
|          | asist.medical   | 0.125                | 0            | PL                       | principal                  | 0.125           |
|          | psiholog  | 0.125                | 0            | S                        | specialist                 | 0.125           |
|          | kinetoterapeut  | 0.125                | 0            | S                        | principal                  | 0.125           |
|          | instructor ergoterapie                                | 3                    | 0            | M                        | principal                  | 3               |
|          | infirmier   | 2                    | 0            | M,G                      |                            | 2               |
| <b>8</b> | <b>Centrul medico- social Ileanda</b>                 | <b>21</b>            | <b>1</b>     |                          |                            | <b>20</b>       |
|          |   | <b>TOTAL POSTURI</b> | <b>COND</b>  | <b>Nivelul studiilor</b> | <b>Gradul profesiona I</b> | <b>EXECUȚIE</b> |
|          | sef centru  | 1                    | 1            | S                        | II                         | 0               |
|          | asistent social                                       | 1                    | 0            | S                        | principal                  | 1               |
|          | psiholog  | 1                    | 0            | S                        | practicant                 | 1               |
|          | medic   | 1                    | 0            | S                        | primar                     | 1               |
|          | asist. medical  | 5                    | 0            | PL                       | principal                  | 5               |
|          | infirmier   | 10                   | 0            | M/G                      |                            | 10              |
|          | inspector de specialit.                               | 1                    | 0            | S                        | I                          | 1               |
|          | administrator   | 0.5                  | 0            | M                        | I                          | 0.5             |
|          | muncit. calificat întreținere                         | 0.5                  | 0            | M/G                      | IV                         | 0.5             |
| <b>9</b> | <b>Complexul de Servicii Sociale nr 2 Jibou</b>       | <b>78</b>            | <b>1</b>     |                          |                            | <b>77</b>       |
|          |   | <b>TOTAL POSTURI</b> | <b>COND</b>  | <b>Nivelul studiilor</b> | <b>Gradul profesiona I</b> | <b>EXECUȚIE</b> |
|          | șef complex/sef centru                                | 1                    | 1            | S                        | II                         | 0               |
|          | asistent social                                       | 1                    | 0            | S                        | principal                  | 1               |

|   |  |                                 |   |                              |                                    |   |
|---|--|---------------------------------|---|------------------------------|------------------------------------|---|
|   | asistent social                              | 1                               | 0   | S                            | specialist                         | 1   |
|   | psiholog                                     | 1                               | 0   | S                            | principal                          | 1   |
|   | psiholog                                     | 1                               | 0   | S                            | stagiar                            | 1   |
|   | kinetoterapeut                               | 2                               | 0   | S                            | principal                          | 2   |
|   | medic  | 1                               | 0   | S                            | specialist                         | 1   |
|   | asist.medical                                | 2                               | 0   | S                            | principal                          | 2   |
|   | asist.medical                                | 4                               | 0   | PL                           | principal                          | 4   |
|   | asist. medical                               | 2                               | 0   | PL                           |                                    | 2   |
|   | instructor ergoterapie                       | 5                               | 0   | M                            | principal                          | 5   |
|   | instructor ergoterapie                       | 4                               | 0   | M                            |                                    | 4   |
|   | infirmier                                    | 38                              | 0   | M/G                          |                                    | 38  |
|   | inspector de specialitate                    | 2                               | 0   | S                            | I                                  | 2   |
|   | inspector de specilitate                     | 1                               | 0   | S                            | II                                 | 1   |
|   | instructor-educator activitati resocializare | 1                               | 0   | S                            |                                    | 1   |
|   | șofer  | 1                               | 0   | M/G                          | I                                  | 1   |
|   | muncit. calificat bucăt.                     | 2                               | 0   | M/G                          | I                                  | 2   |
|   | muncit. calificat bucăt.                     | 3                               | 0   | M/G                          | II                                 | 3   |
|   | muncit. calificat bucăt.                     | 1                               | 0   | M/G                          | IV                                 | 1   |
|   | muncit. calif. lenjer.                       | 1                               | 0   | M/G                          | I                                  | 1   |
|   | muncit. calif. lenjer.                       | 1                               | 0   | M/G                          | II                                 | 1   |
|   | muncit. calificat întreținere                | 2                               | 0   | M/G                          | II                                 | 2   |
|   |  | <b>Total<br/>norme/servicii</b> | <b>Total<br/>norme<br/>cond/<br/>servicii</b> | <b>Nivelul<br/>studiilor</b> | <b>Gradul<br/>profesiona<br/>I</b> | <b>Total<br/>norme<br/>executie/s<br/>ervicii</b> |
| a | <b>CIA JIBOU</b>                             | <b>36.25</b>                    | <b>0.875</b>                                  |                              |                                    | <b>35.375</b>                                     |
|   | sef complex/sef centru                       | 0.375                           | 0.375   | S                            | II                                 | 0   |
|   | asistent social                              | 0.5                             | 0   | S                            | specialist                         | 0.5   |
|   | psiholog                                     | 1                               | 0   | S                            | stagiar                            | 1   |
|   | kinetoterapeut                               | 1                               | 0   | S                            | principal                          | 1   |
|   | medic  | 0,5                             | 0   | S                            | spec                               | 0,5   |
|   | asist.medical                                | 1                               | 0   | S                            | principal                          | 1   |
|   | asist.medical                                | 1.875                           | 0   | PL                           | principal                          | 1.875   |
|   | asist. medical                               | 1                               | 0   | PL                           |                                    | 1   |
|   | instructor ergoterapie                       | 2                               | 0   | M                            | principal                          | 2   |
|   | instructor ergoterapie                       | 1                               | 0   | M                            |                                    | 1   |
|   | infirmier                                    | 18                              | 0   | M,G                          |                                    | 17  |
|   | inspector de specialitate                    | 1                               | 0   | S                            | I                                  | 1   |
|   | inspector de specilitate                     | 1                               | 0   | S                            | II                                 | 1   |
|   | instructor-educator activitati resocializare | 0,5                             | 0   | S                            |                                    | 0,5   |
|   | șofer  | 0,5                             | 0   | M                            | I                                  | 0,5   |
|   | muncit. calificat bucăt.                     | 1                               | 0   | M,G                          | I                                  | 1   |
|   | muncit. calificat bucăt.                     | 1                               | 0   | M,G                          | II                                 | 1   |
|   | muncit. calificat bucăt.                     | 1                               | 0   | M,G                          | IV                                 | 1   |
|   | muncit. calif. lenjer.                       | 0.5                             | 0   | M,G                          | I                                  | 0.5   |
|   | muncit. calif. lenjer.                       | 0.5                             | 0   | M,G                          | II                                 | 0.5   |
|   | muncit. calificat întreținere                | 1                               | 0   | M/G                          | II                                 | 1   |
| b | <b>CABR JIBOU</b>                            | <b>35.75</b>                    | <b>1</b>                                      |                              |                                    | <b>34.75</b>                                      |
|   | sef complex/sef centru                       | 0,5                             | 0,5   | S                            | II                                 | 0   |
|   | asistent social                              | 1                               | 0   | S                            | principal                          | 1   |
|   | psiholog                                     | 0.875                           | 0   | S                            | principal                          | 0.875   |
|   | kinetoterapeut                               | 0.875                           | 0   | S                            | principal                          | 0.875   |
|   | medic  | 0,5                             | 0   | S                            | spec                               | 0,5   |
|   | asist.medical                                | 1                               | 0   | S                            | principal                          | 1   |
|   | asist.medical                                | 2                               | 0   | PL                           | principal                          | 2   |
|   | asist. medical                               | 1                               | 0   | PL                           |                                    | 1   |
|   | instructor ergoterapie                       | 3                               | 0   | M                            | principal                          | 3   |
|   | infirmier                                    | 18                              | 0   | M,G                          |                                    | 17  |
|   | inspector de specilitate                     | 1                               | 0   | S                            | I                                  | 1   |
|   | instructor-educator activitati resocializare | 0,5                             | 0   | S                            |                                    | 0,5   |
|   | șofer  | 0,5                             | 0   | M                            | I                                  | 0,5   |
|   | muncit. calificat bucăt.                     | 1                               | 0   | M,G                          | I                                  | 1   |
|   | muncit. calificat bucăt.                     | 2                               | 0   | M,G                          | II                                 | 2   |
|   | muncit. calif. lenjer.                       | 0.5                             | 0   | M,G                          | I                                  | 0.5   |
|   | muncit. calif. lenjer.                       | 0,5                             | 0   | M,G                          | II                                 | 0,5   |

|    |   |                      |              |                          |                             |                 |
|----|---|----------------------|--------------|--------------------------|-----------------------------|-----------------|
|    | <i>muncit. calificat întreținere</i>                  | 1                    | 0            | M,G                      | II                          | 1               |
| c  | <b>Centrul de pregătire pentru viața independentă</b> | <b>6</b>             | <b>0.125</b> |                          |                             | <b>5.875</b>    |
|    | <i>șef complex/șef centru</i>                         | 0.125                | 0.125        | S                        | II                          | 0               |
|    | <i>asistent social</i>                                | 0.5                  | 0            | S                        | specialist                  | 0.5             |
|    | <i>asist.medical</i>                                  | 0.125                | 0            | PL                       | principal                   | 0.125           |
|    | <i>psiholog</i>                                       | 0.125                | 0            | S                        | principal                   | 0.125           |
|    | <i>kinetoterapeut</i>                                 | 0.125                | 0            | S                        | principal                   | 0.125           |
|    | <i>instructor ergoterapie</i>                         | 3                    | 0            | M                        |                             | 3               |
|    | <i>infirmier</i>                                      | 2                    | 0            | M,G                      |                             | 2               |
| 10 | <b>Centrul de Ingrijire și Asistență Boghiș</b>       | <b>41</b>            | <b>1</b>     |                          |                             | <b>40</b>       |
|    |   | <b>TOTAL POSTURI</b> | <b>COND</b>  | <b>Nivelul studiilor</b> | <b>Gradul profesional I</b> | <b>EXECUȚIE</b> |
|    | <i>șef centru</i>                                     | 1                    | 1            | S                        | II                          | 0               |
|    | <i>medic</i>  | 1                    | 0            | S                        |                             | 1               |
|    | <i>asistent social</i>                                | 2                    | 0            | S                        | principal                   | 2               |
|    | <i>psiholog</i>                                       | 1                    | 0            | S                        | practicant                  | 1               |
|    | <i>asist. medical</i>                                 | 5                    | 0            | PL                       | principal                   | 5               |
|    | <i>kinetoterapeut</i>                                 | 1                    | 0            | S                        | principal                   | 1               |
|    | <i>instructor-educator activitati resocializare</i>   | 1                    | 0            | S                        |                             | 1               |
|    | <i>instructor ergoterapie</i>                         | 1                    | 0            | PL/M                     | principal                   | 1               |
|    | <i>instructor ergoterapie</i>                         | 2                    | 0            | PL/M                     |                             | 2               |
|    | <i>infirmier</i>                                      | 16                   | 0            | M/G                      |                             | 16              |
|    | <i>referent de specialitate.</i>                      | 1                    | 0            | S                        | II                          | 1               |
|    | <i>administrator</i>                                  | 1                    | 0            | M                        | I                           | 1               |
|    | <i>șofer</i>  | 1                    | 0            | M/G                      | I                           | 1               |
|    | <i>muncit. calificat bucăt.</i>                       | 3                    | 0            | M/G                      | I                           | 3               |
|    | <i>muncit. calificat bucăt.</i>                       | 1                    | 0            | M/G                      | II                          | 1               |
|    | <i>muncit. calificat întreținere</i>                  | 1                    | 0            | M/G                      | I                           | 1               |
|    | <i>muncit. calificat întreținere</i>                  | 1                    | 0            | M/G                      | II                          | 1               |
|    | <i>spălătoreasă</i>                                   | 1                    | 0            | M/G                      |                             | 1               |
|    | <b>Total unități subordonate</b>                      | <b>621</b>           | <b>14</b>    |                          |                             | <b>607</b>      |

**Total general**

**865**

**23**

**842**

**ROMÂNIA**  
**JUDEȚUL SĂLAJ**  
**CONSILIUL JUDEȚEAN**  
**PREȘEDINTE**  
**Nr. 9842 din 22.06.2026**

**REFERAT DE APROBARE**

**la proiectul de hotărâre privind aprobarea organigramei și statului de funcții ale Direcției  
Generale de Asistența Socială și Protecția Copilului Sălaj**

Ținând seama de prevederile art.173 alin. (2) lit. b) și lătoc) din Ordonanța de Urgență a Guvernului nr.57/2019 privind Codul administrativ, cu modificările și completările ulterioare, Consiliul Județean are ca atribuție adoptarea hotărârii de reorganizare a instituțiilor publice de interes județean și de aprobare a organigramei, statului de funcții și regulamentului de organizare și funcționare ale acestora.

Direcția Generală de Asistența Socială și Protecția Copilului este instituție publică de interes județean cu personalitate juridică, înființată în subordinea Consiliului Județean Sălaj, având un patrimoniu propriu și cu scopul de a asigura aplicarea politicilor sociale în domeniul protecției copilului, familiei, persoanelor vârstnice, persoanelor cu dizabilități, precum și altor persoane, grupuri sau comunități aflate în nevoie socială, cu rol în administrarea și acordarea beneficiilor de asistență socială și a serviciilor sociale.

Direcția Generală de Asistența Socială și Protecția Copilului Sălaj îndeplinește atribuții în domeniul protecției și promovării drepturilor copilului, în domeniul prevenirii și combaterii violenței domestice, în domeniul protecției persoanelor vârstnice și a altor persoane adulte aflate în situații de dificultate prin intermediul personalului de specialitate prevăzut în organigramă și statul de funcții.

Propunerile de modificare a organigramei și a statului de funcții ale Direcției Generale de Asistența Socială și Protecția Copilului Sălaj sunt susținute de cadrul legislativ în vigoare, respectiv OUG nr.57/2019 privind Codul administrativ, cu modificările și completările ulterioare, Legea nr.292/2011 privind Legea asistenței sociale, HG nr.797/2017, cu modificările și completările ulterioare, pentru aprobarea regulamentelor-cadru de organizare și funcționare ale serviciilor publice de asistență socială și a structurii orientative de personal, HG nr. 268/2026 pentru aprobarea Nomenclatorului serviciilor sociale, precum și a regulamentului-cadru de organizare și funcționare a serviciilor sociale, dar și de standardele minime obligatorii.

Modificările realizate în structura de personal a Direcției Generale de Asistență Socială și Protecția Copilului Sălaj sunt cuprinse în organigrama propusă și în statul de funcții, păstrându-se numărul de posturi existente.

Luând în considerare cele prezentate și dispozițiile art. 136 alin. (8) lit. a) coroborate cu prevederile art.182 alin. (2) din Ordonanța de Urgență a Guvernului nr.57/2019 privind Codul administrativ, cu modificările și completările ulterioare, supun spre aprobare Consiliului Județean proiectul de hotărâre privind aprobarea organigramei și statului de funcții ale Direcției Generale de Asistența Socială și Protecția Copilului Sălaj.

**PREȘEDINTE,**  
**Dinu Iancu-Sălăjanu**

**ROMÂNIA**  
**JUDEȚUL SĂLAJ**  
**CONSILIUL JUDEȚEAN**  
**DIRECȚIA GENERALĂ DE ASISTENȚĂ**  
**SOCIALĂ ȘI PROTECȚIA COPILULUI**  
**Nr. 15.872 din 17.06.2026**

**RAPORT DE SPECIALITATE**

**la proiectul de hotărâre privind aprobarea organigramei și statului de funcții ale Direcției  
Generale de Asistența Socială și Protecția Copilului Sălaj**

Direcția Generală de Asistența Socială și Protecția Copilului, este instituția publică cu personalitate juridică înființată în subordinea consiliilor județene/consiliilor locale ale sectoarelor municipiului București cu scopul de a asigura aplicarea politicilor sociale în domeniul protecției copilului, familiei, persoanelor vârstnice, persoanelor cu dizabilități, precum și altor persoane, grupuri sau comunități aflate în nevoie socială, cu rol în administrarea și acordarea beneficiilor de asistența socială și a serviciilor sociale.

Prin HG nr. 1543/2022 a fost aprobată de către Guvernul României, Strategia națională privind prevenirea instituționalizării persoanelor adulte cu dizabilități și accelerarea procesului de dezinstituționalizare, pentru perioada 2022 - 2030, al cărui obiectiv general îl constituie creșterea numărului persoanelor adulte cu dizabilități care reușesc să trăiască independent, beneficiind atât de servicii de sprijin particularizate conform nevoilor individuale cât și de serviciile destinate populației generale, într-o comunitate incluzivă și reziliență.

La nivelul Direcției Generale de Asistența Socială și Protecția Copilului Sălaj, în urma reorganizării serviciilor sociale prin dezinstituționalizare se vor închide următoarele servicii Locuința Maxim Protejată nr.1, Locuința Maxim Protejată nr.2 și Centru de zi din cadrul Complexului de Servicii Bădăcin. Angajații acestora vor fi reîncadrați pe posturi vacante din cadrul altor structuri unde se înregistrează deficit de personal. Actele normative care reglementează organizarea serviciilor sociale destinate persoanelor cu dizabilități, Ordinul Ministerului Muncii Familiei, Tineretului Solidarității Sociale nr. 507/2026 privind aprobarea standardelor specifice minime de calitate obligatorii pentru serviciile sociale destinate persoanelor adulte cu dizabilități, respectiv HG nr. 268/2026 pentru aprobarea Nomenclatorului serviciilor sociale, precum și a regulamentului-cadru de organizare și funcționare a serviciilor sociale, nu reglementează funcția de coordonator. În cadrul Complexelor de Servicii Sociale Crasna, Boghiș și Jibou nr.2, funcția de coordonator va fi transformată în funcția de instructor ergoterapie, asistent social principal și asistent medical cu studii superioare.

Direcția Generală de Asistență Socială și Protecția Copilului Sălaj propune o structură organizatorică flexibilă, pe categorii de personal, în corelare cu legislația în vigoare, standardele de calitate și nevoile identificate în evoluția socială a comunității și ale serviciilor pe care le oferă.

În acest sens, statul de funcții al Direcției Generale de Asistență Socială și Protecția Copilului Sălaj cuprinde:

- **transformarea și mutarea în cadrul Complexului de Servicii Sociale Bădăcin:**
  - 3 posturi de instructor ergoterapie se transformă în 3 posturi de asistent maternal;
  - 1 post de infirmier se transformă într-un post de asistent maternal;
  - 2,25 posturi/norme contractuale, se transferă în cele 3 servicii sociale din cadrul Complexului de Servicii Sociale Bădăcin.
- **transformarea în cadrul Complexului de Servicii Sociale nr.2 Jibou:**
  - 1 post de coordonator se transformă într-un post de asistent medical cu studii superioare;
  - 1 post de educator/instructor educație se transformă într-un post de instructor educator pentru activități de resocializare.
- **transformarea în cadrul Complexului de Servicii Sociale Crasna:**
  - 1 post de coordonator se transformă într-un post de instructor ergoterapie;
  - 1 post de educator/instructor educație se transformă într-un post de instructor educator pentru activități de resocializare.

**- transformarea în cadrul Complexului de Servicii Sociale Boghiș:**

1 post de coordonator se transformă într-un post de asistent social principal;

1 post de educator/instructor educație se transformă într-un post de instructor educator pentru activități de resocializare.

Propunerile vizate de noua structură a statului de funcții sunt în conformitate cu respectarea criteriilor orientative prevăzute în anexa nr.2 din HG nr.797/2017 și HG nr. 268/2026 pentru aprobarea Nomenclatorului serviciilor sociale, precum și a regulamentului-cadru de organizare și funcționare a serviciilor sociale, care au la bază ideea unei distribuiri eficiente a resurselor umane, având în vedere păstrarea intactă a condițiilor necesare îndeplinirii atribuțiilor avute anterior pentru continuarea procesului de reformă în domeniul asistenței sociale, componentă a sistemului național de protecție socială, cuprinzând serviciile sociale și prestațiile sociale acordate în vederea dezvoltării capacităților individuale sau colective pentru asigurarea nevoilor sociale, creșterea calității vieții, promovarea principiilor de coeziune și incluziune socială.

Având în vedere cele prezentate, în conformitate cu prevederile art.136 alin. (3) lit. a) și alin. (8) lit. b) coroborate cu prevederile art.182 din Ordonata de Urgență a Guvernului nr.57/2019 privind Codul administrativ, cu modificările și completările ulterioare, propunem adoptarea proiectului în forma prezentată.

**DIRECTOR EXECUTIV,  
Violeta Milaș**