

PUG PLAN URBANISTIC GENERAL

comuna : **NAPRADEA**
localitatea : **CHEUD**

REGLEMENTARI EDILITARE

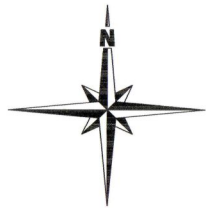

LEGENDA

— G — Reteza distribuite gaze naturale



B5
Cabana Ocol Silvic
s=0,42ha

B3
Zona de locuit
s=2,96ha

B4
Teren sport
s=0,96ha

B2
Distilarie
s=0,12ha

B1
CHEUD
s=124,20ha

B6
Statia de epurare
s=0,22ha

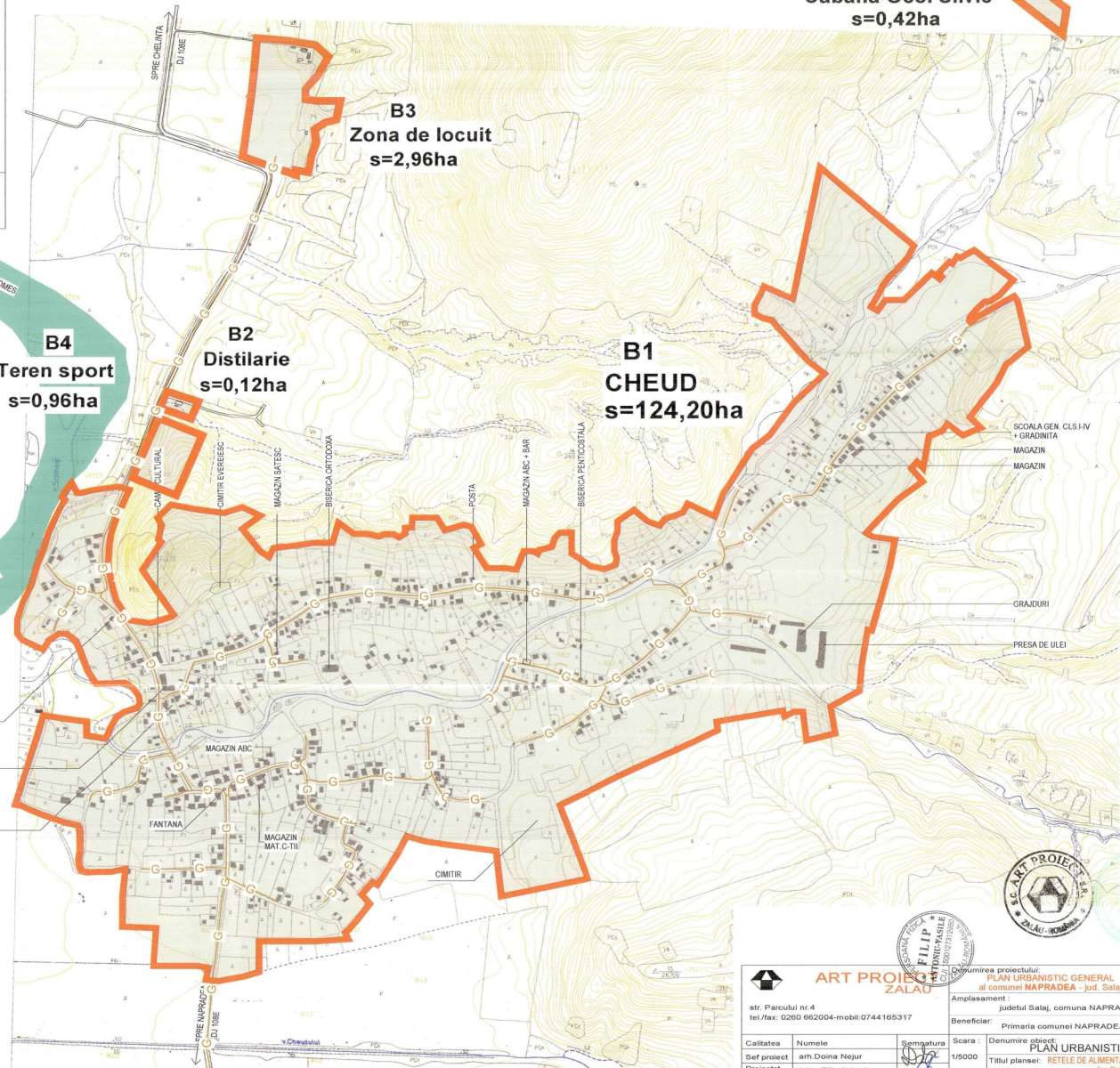

| | | | | |
|--|--|---|------------------------------|--|
| | | Denumirea proiectului: PLAN URBANISTIC GENERAL al comunei NAPRADEA - jud. Salaj | | Nr. contract : 2010/21.11.2009 |
| str. Parcului nr.4 tel./fax: 0260 662004-mobil:0744165317 | | Amplasament: Județul Salaj, comuna NAPRADEA | | Nr. proiect : 2010/21.11.2009 |
| Beneficiar: Primăria comunei NAPRADEA | | Faza de pr.: PUG | | |
| Calitatea: Sef proiect: Proiectat: Verificat: | Numele: arh.Doina Nejur tehn. Filip Antoniu arh.Mirocea Nejur | Semnatura: | Scara: 1/5000 | Denumire obiect: PLAN URBANISTIC GENERAL Titlul planșei: RETELE DE ALIMENTARE CU GAZE NATURALE localitatea CHEUD |
| | | Data: mai 2007 | Numanul planșei: ED12 | |